

MINISTERSTWO ROLNICTWA I ROZWOJU WSI

ZINTEGROWANY SYSTEM ROLNICZEJ INFORMACJI RYNKOWEJ

(podstawa prawna: ustawa o rolniczych badaniach rynkowych z dnia 30 marca 2001 r.)



NR 23/2014

12 czerwca 2014 r.

NOTOWANIA Z OKRESU 2 – 8 czerwca 2014 r. (23 tydz.)

1. CENY NA TARGOWISKACH

Daty podane w tabeli oznaczają ostatni dzień analizowanego tygodnia (poniedziałek - piątek).

Ceny w POLSCE

| | Cena [zł/tona] | | Tygodniowa zmiana [%] |
|------------------|----------------|------------|-----------------------|
| | 2014-06-06 | 2014-05-30 | |
| PSZENICA | | | |
| Cena min. | 700 | 750 | -6,7 |
| Cena max. | 1020 | 1000 | 2,0 |
| Cena śr. | 866 | 878 | -1,4 |
| ŻYTO | | | |
| Cena min. | 500 | 500 | 0,0 |
| Cena max. | 900 | 775 | 16,1 |
| Cena śr. | 601 | 604 | -0,6 |
| JĘCZMIEN | | | |
| Cena min. | 600 | 650 | -7,7 |
| Cena max. | 1000 | 1000 | 0,0 |
| Cena śr. | 821 | 836 | -1,8 |
| KUKURYDZA | | | |
| Cena min. | 700 | 700 | 0,0 |
| Cena max. | 1100 | 1200 | -8,3 |
| Cena śr. | 914 | 908 | 0,6 |
| OWIES | | | |
| Cena min. | 550 | 500 | 10,0 |
| Cena max. | 1025 | 1050 | -2,4 |
| Cena śr. | 679 | 673 | 0,9 |
| PSZENŻYTO | | | |
| Cena min. | 650 | 625 | 4,0 |
| Cena max. | 950 | 900 | 5,6 |
| Cena śr. | 748 | 742 | 0,7 |

Średnie ceny na targowiskach wg WOJEWÓDZTW.

| WOJEWÓDZTWO | PSZENICA | | | ŻYTO | | | JĘCZMIEN | | |
|---------------------|----------------|------------|----------------------------------|----------------|------------|----------------------------------|----------------|------------|----------------------------------|
| | Cena [zł/tona] | | Tygodniowa zmiana ceny [%] | Cena [zł/tona] | | Tygodniowa zmiana ceny [%] | Cena [zł/tona] | | Tygodniowa zmiana ceny [%] |
| | 2014-06-06 | 2014-05-30 | | 2014-06-06 | 2014-05-30 | | 2014-06-06 | 2014-05-30 | |
| Dolnośląskie | -- | -- | -- | -- | -- | -- | -- | -- | -- |
| Kujawsko-Pomorskie | 825 | 790 | 4,4 | 600 | -- | -- | 820 | 750 | 9,3 |
| Lubelskie | 814 | 889 | -8,4 | 500 | 600 | -16,7 | 760 | 820 | -7,3 |
| Lubuskie | -- | 1 000 | -- | -- | -- | -- | -- | 1 000 | -- |
| Łódzkie | 877 | 885 | -0,9 | 533 | 533 | 0,0 | 763 | 790 | -3,5 |
| Małopolskie | 860 | 845 | 1,8 | 783 | 700 | 11,9 | 846 | 855 | -1,1 |
| Mazowieckie | 885 | 899 | -1,6 | 569 | 580 | -2,1 | 850 | 860 | -1,1 |
| Podkarpackie | 905 | 907 | -0,2 | 700 | 700 | 0,0 | 869 | 869 | 0,0 |
| Podlaskie | 853 | 863 | -1,1 | 580 | 650 | -10,8 | 821 | 825 | -0,4 |
| Pomorskie | -- | -- | -- | -- | -- | -- | -- | -- | -- |
| Śląskie | 909 | 905 | 0,4 | 600 | -- | -- | 880 | 880 | 0,0 |
| Świętokrzyskie | 808 | 792 | 2,1 | 688 | 688 | 0,0 | 808 | 792 | 2,1 |
| Warmińsko-Mazurskie | -- | 900 | -- | -- | -- | -- | 750 | 750 | 0,0 |
| Wielkopolskie | 838 | 843 | -0,6 | 602 | 585 | 2,8 | 772 | 780 | -1,1 |
| Zachodniopomorskie | 1 000 | 1 000 | 0,0 | -- | -- | -- | -- | 900 | -- |

| WOJEWÓDZTWO | KUKURYDZA | | | OWIES | | | PSZENŻYTO | | |
|---------------------|----------------|------------|----------------------------------|----------------|------------|----------------------------------|----------------|------------|----------------------------------|
| | Cena [zł/tona] | | Tygodniowa zmiana ceny [%] | Cena [zł/tona] | | Tygodniowa zmiana ceny [%] | Cena [zł/tona] | | Tygodniowa zmiana ceny [%] |
| | 2014-06-06 | 2014-05-30 | | 2014-06-06 | 2014-05-30 | | 2014-06-06 | 2014-05-30 | |
| Dolnośląskie | -- | -- | -- | -- | -- | -- | -- | -- | -- |
| Kujawsko-Pomorskie | -- | -- | -- | -- | 500 | -- | 700 | 690 | 1,4 |
| Lubelskie | -- | -- | -- | 643 | 690 | -6,9 | 717 | 733 | -2,3 |
| Lubuskie | -- | 1 200 | -- | -- | -- | -- | -- | -- | -- |
| Łódzkie | 1 000 | 975 | 2,6 | 650 | 650 | 0,0 | 747 | 738 | 1,1 |
| Małopolskie | 850 | 833 | 2,0 | 761 | 724 | 5,1 | 875 | 788 | 11,1 |
| Mazowieckie | 917 | 912 | 0,5 | 655 | 655 | 0,1 | 752 | 760 | -1,0 |
| Podkarpackie | 933 | 933 | 0,0 | 681 | 700 | -2,7 | 790 | 790 | 0,0 |
| Podlaskie | -- | -- | -- | 638 | 614 | 3,8 | 713 | 696 | 2,4 |
| Pomorskie | -- | -- | -- | -- | -- | -- | -- | -- | -- |
| Śląskie | 975 | 957 | 1,8 | 844 | 863 | -2,2 | 786 | 786 | 0,0 |
| Świętokrzyskie | 838 | 838 | 0,0 | 692 | 675 | 2,5 | 725 | 708 | 2,4 |
| Warmińsko-Mazurskie | -- | -- | -- | 550 | 550 | 0,0 | -- | -- | -- |
| Wielkopolskie | 700 | 705 | -0,7 | 623 | 613 | 1,6 | 747 | 750 | -0,4 |
| Zachodniopomorskie | -- | -- | -- | 800 | 800 | 0,0 | -- | -- | -- |

Uwaga! Dane szczegółowe z poszczególnych targowisk znajdują się w pliku excela.

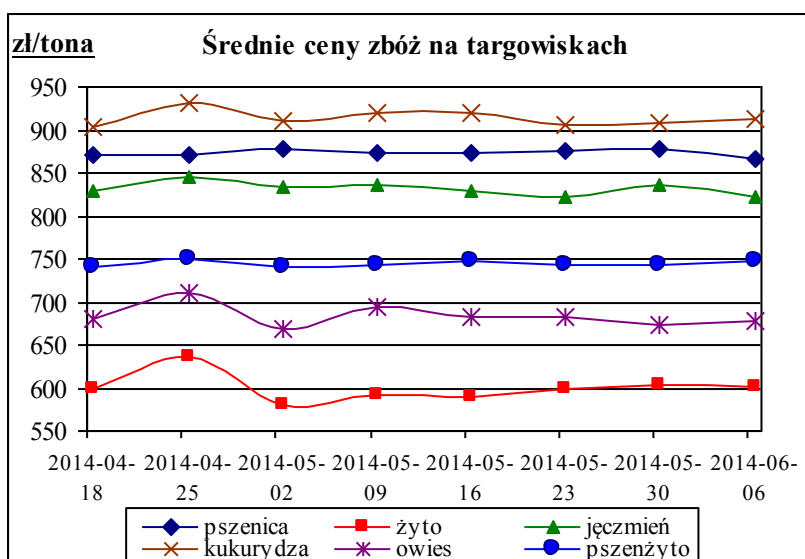

2. Średnie ceny (bez VAT) w przedsiębiorstwach prowadzących: ZAKUPY ZBÓŻ

Daty podane w tabeli oznaczają ostatni dzień analizowanego tygodnia (poniedziałek - niedziela).

| TOWAR | Rodzaj ZIARNA | POLSKA | | | | |
|-----------|---------------|----------------|------------|-------------------------|--------------------|------------|
| | | Cena [zł/tona] | | Tygodn. zmiana ceny [%] | Strukt. obrot. [%] | |
| | | 2014-06-08 | 2014-06-01 | | 2014-06-08 | 2014-06-01 |
| Pszenica | konsumpcyjne | 775 | 790 | -1,9 | 44,3 | 33,1 |
| | paszowe | 788 | 817 | -3,6 | 23,5 | 32,8 |
| Żyto | konsumpcyjne | 573 | 584 | -1,8 | 3,9 | 2,6 |
| | paszowe | 599 | 606 | -1,2 | 1,8 | 2,9 |
| Jęczmień | konsumpcyjne | 701 | 703 | -0,3 | 0,3 | 0,2 |
| | paszowe | 752 | 769 | -2,2 | 1,0 | 1,1 |
| | browarniane | 834 | 822 | 1,5 | 1,5 | 1,1 |
| Kukurydza | paszowe | 714 | 721 | -1,0 | 19,9 | 21,9 |
| Owies | konsumpcyjne | 577 | nld | -- | 0,3 | 0,0 |
| | paszowe | 545 | 585 | -6,9 | 0,1 | 0,1 |
| Pszenżyto | paszowe | 687 | 697 | -1,4 | 3,5 | 4,2 |

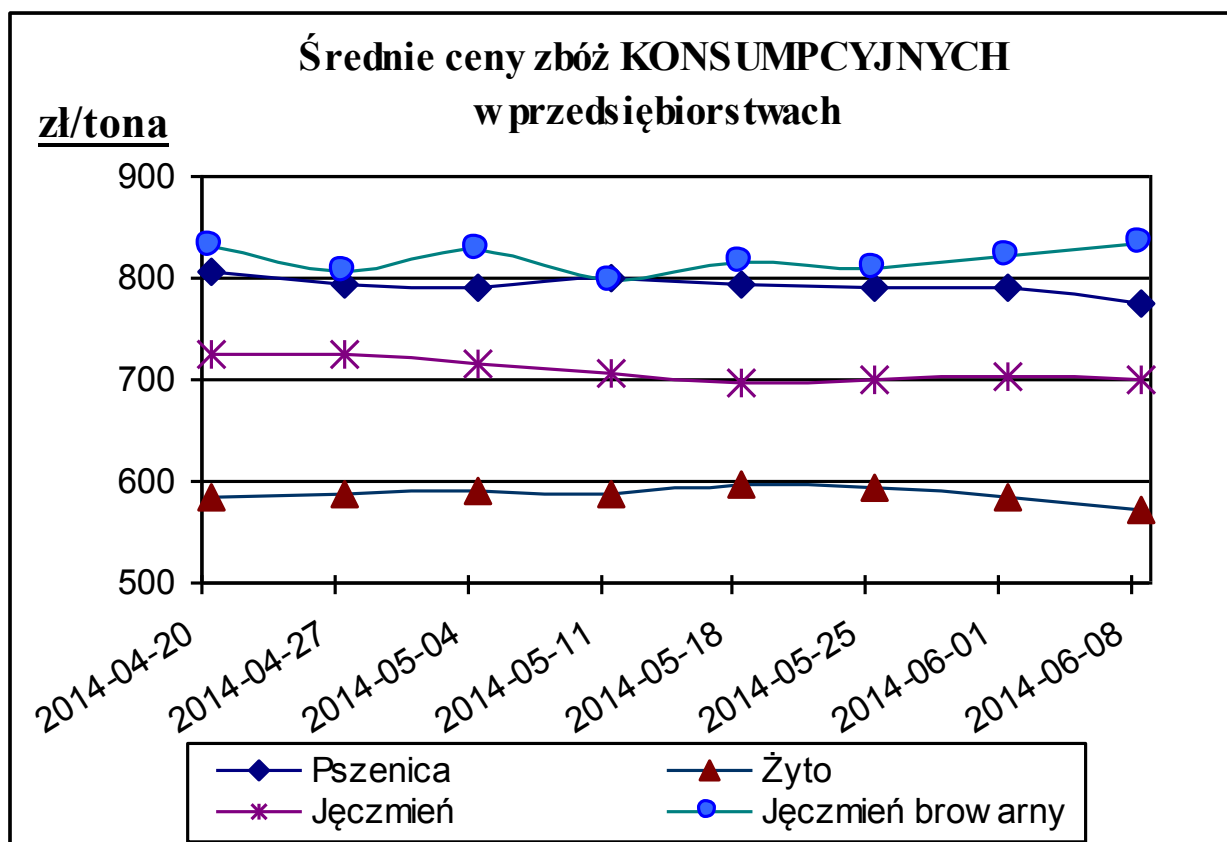

Średnie ceny zbóż PASZOWYCH w przedsiębiorstwach

zł/tona

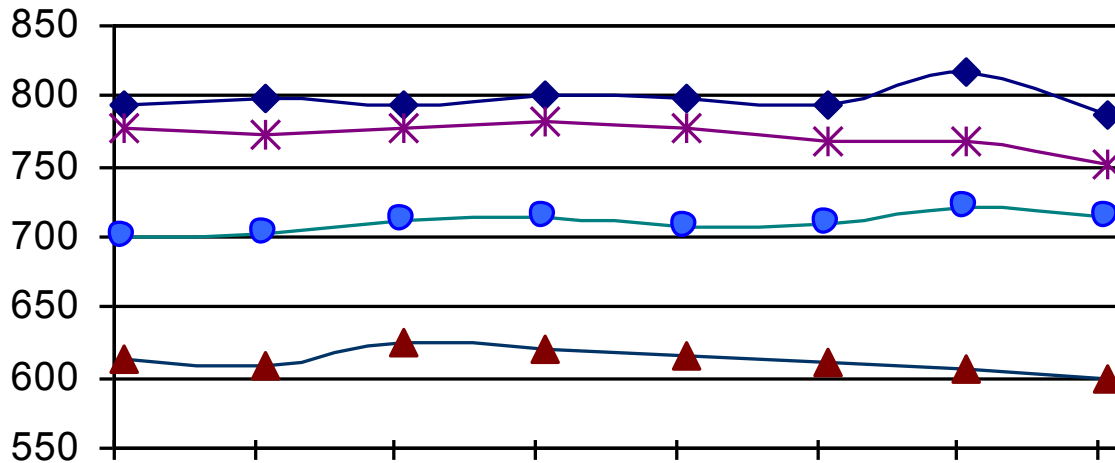

| TOWAR | Rodzaj ZIARNA | MAKROREGION | | | | | | | | |
|-----------|---------------|--------------------|------------|-------------------------|----------------|------------|-------------------------|-------------------|------------|-------------------------|
| | | Centralno-Wschodni | | | Południowy | | | Północno-Zachodni | | |
| | | Cena [zł/tona] | | Tygodn. zmiana ceny [%] | Cena [zł/tona] | | Tygodn. zmiana ceny [%] | Cena [zł/tona] | | Tygodn. zmiana ceny [%] |
| | | 2014-06-08 | 2014-06-01 | | 2014-06-08 | 2014-06-01 | | 2014-06-08 | 2014-06-01 | |
| Pszenica | konsumpcyjne | 778 | 774 | 0,5 | 770 | 784 | -1,7 | 779 | 806 | -3,3 |
| | paszowe | 774 | 772 | 0,3 | 779 | 783 | -0,6 | 797 | 831 | -4,2 |
| Żyto | konsumpcyjne | 565 | 569 | -0,7 | 593 | 578 | 2,5 | 582 | 596 | -2,2 |
| | paszowe | 565 | 582 | -2,8 | 613 | 628 | -2,5 | 608 | 614 | -0,9 |
| Jęczmień | konsumpcyjne | 705 | 704 | 0,1 | nld | nld | -- | 671 | nld | -- |
| | paszowe | 763 | 775 | -1,4 | nld | 786 | -- | 744 | 754 | -1,2 |
| | browarniane | -- | -- | -- | -- | -- | -- | 834 | 822 | 1,5 |
| Kukurydza | paszowe | 679 | 706 | -3,8 | 713 | 721 | -1,1 | 730 | 733 | -0,4 |
| Owies | konsumpcyjne | nld | -- | -- | -- | nld | -- | nld | -- | -- |
| | paszowe | 495 | nld | -- | -- | -- | -- | nld | 595 | -- |
| Pszenżyto | paszowe | 657 | 667 | -1,5 | 707 | 712 | -0,7 | 703 | 710 | -1,1 |

nld - niewystarczająca liczba danych do prezentacji.

MAKROREGIONY

| Nazwa makroregionu | Województwa wchodzące w skład makroregionu |
|---------------------------|--|
| centralno-wschodni | lubelskie, łódzkie, mazowieckie, podlaskie, warmińsko-mazurskie. |
| południowy | dolnośląskie, małopolskie, opolskie, podkarpackie, śląskie, świętokrzyskie. |
| północno-zachodni | kujawsko-pomorskie, lubuskie, pomorskie, wielkopolskie, zachodnio-pomorskie. |

Wykorzystanie możliwe wyłącznie z dokładnym podaniem źródła.

2a. Porównanie średnich cen ziarna w Polsce i UE: 26 maja – 1 czerwca 2014r

(opracowano na podstawie danych Komisji Europejskiej)

Kurs EUR = 4,1454 PLN

Pszenica konsumpcyjna

| Kraj | [PLN/tona] | [EUR/tona] |
|---------------|------------|------------|
| Finlandia | 705 | 170 |
| Słowacja | 712 | 172 |
| Bułgaria | 719 | 173 |
| Węgry | 730 | 176 |
| Estonia | 746 | 180 |
| Niemcy | 762 | 184 |
| Czechy | 774 | 187 |
| Rumunia | 780 | 188 |
| Francja | 785 | 189 |
| Polska | 790 | 190 |
| Belgia | 796 | 192 |
| Chorwacja | 803 | 194 |
| Litwa | 805 | 194 |
| Łotwa | 823 | 199 |
| Grecja | 829 | 200 |
| Dania | 833 | 201 |
| Hiszpania | 839 | 202 |
| Włochy | 839 | 202 |
| Szwecja | 841 | 203 |
| Słowenia | 863 | 208 |
| UK | 1000 | 241 |
| UE | 799 | 193 |

Pszenica paszowa

| Kraj | [PLN/tona] | [EUR/tona] |
|---------------|------------|------------|
| Słowacja | 578 | 139 |
| Węgry | 621 | 150 |
| Bułgaria | 668 | 161 |
| Rumunia | 695 | 168 |
| Czechy | 704 | 170 |
| Francja | 718 | 173 |
| Dania | 728 | 176 |
| Litwa | 738 | 178 |
| Niemcy | 753 | 182 |
| Estonia | 770 | 186 |
| Belgia | 788 | 190 |
| Łotwa | 789 | 190 |
| UK | 799 | 193 |
| Niderlandy | 804 | 194 |
| Polska | 817 | 197 |
| Irlandia | 872 | 210 |
| Portugalia | 945 | 228 |
| UE | 752 | 181 |

Jęczmień paszowy

| Kraj | [PLN/tona] | [EUR/tona] |
|---------------|------------|------------|
| Finlandia | 566 | 137 |
| Węgry | 589 | 142 |
| Rumunia | 612 | 148 |
| Estonia | 619 | 149 |
| Dania | 644 | 155 |
| UK | 654 | 158 |
| Szwecja | 667 | 161 |
| Bułgaria | 668 | 161 |
| Francja | 669 | 161 |
| Litwa | 683 | 165 |
| Czechy | 685 | 165 |
| Niemcy | 693 | 167 |
| Łotwa | 694 | 167 |
| Belgia | 705 | 170 |
| Hiszpania | 715 | 172 |
| Niderlandy | 736 | 178 |
| Irlandia | 768 | 185 |
| Polska | 769 | 185 |
| Włochy | 800 | 193 |
| Portugalia | 829 | 200 |
| Grecja | 953 | 230 |
| UE | 701 | 169 |

Kukurydza paszowa

| Kraj | [PLN/tona] | [EUR/tona] |
|---------------|------------|------------|
| Bułgaria | 643 | 155 |
| Chorwacja | 661 | 160 |
| Grecja | 663 | 160 |
| Węgry | 673 | 162 |
| Rumunia | 675 | 163 |
| Austria | 688 | 166 |
| Słowacja | 688 | 166 |
| Francja | 709 | 171 |
| Polska | 721 | 174 |
| Niderlandy | 750 | 181 |
| Słowenia | 766 | 185 |
| Niemcy | 783 | 189 |
| Hiszpania | 788 | 190 |
| Belgia | 792 | 191 |
| Włochy | 808 | 195 |
| Portugalia | 821 | 198 |
| UE | 727 | 175 |

Ceny PSZENICY KONSUMPCYJNEJ

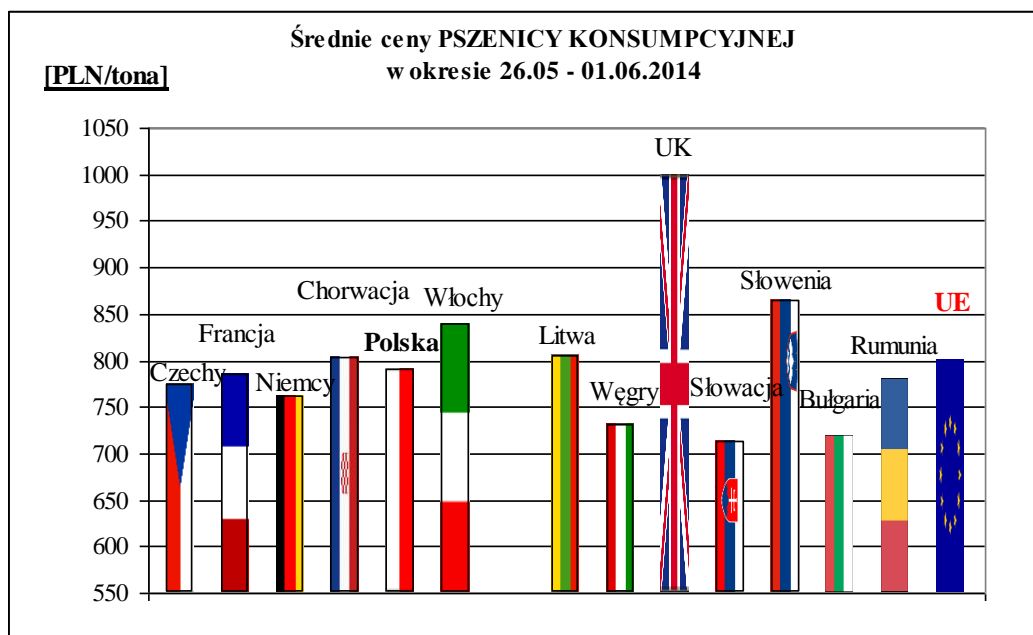

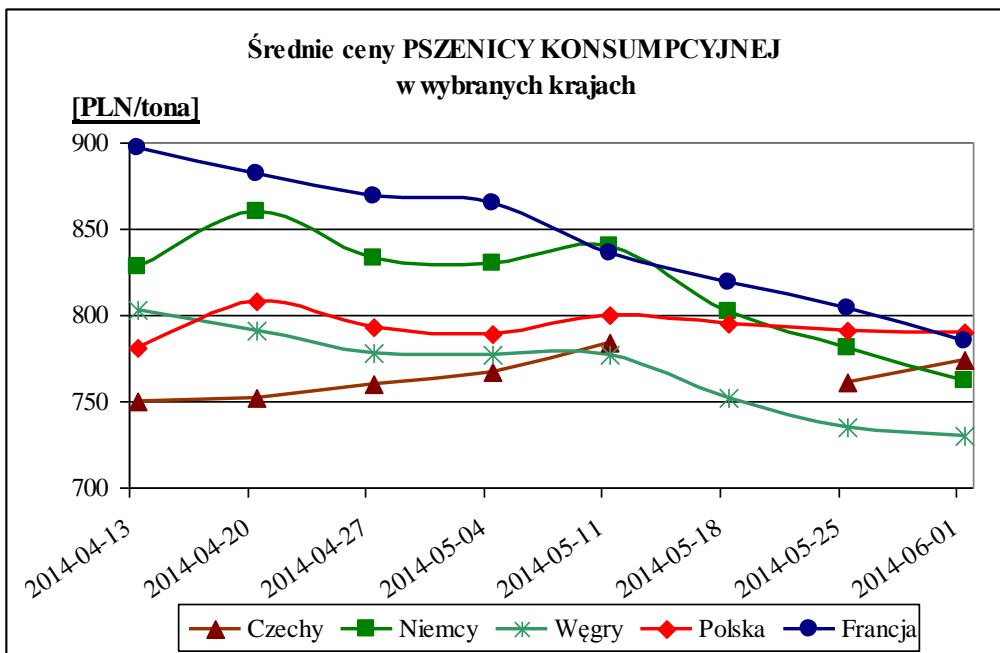

Ceny KUKURYDZY PASZOWEJ

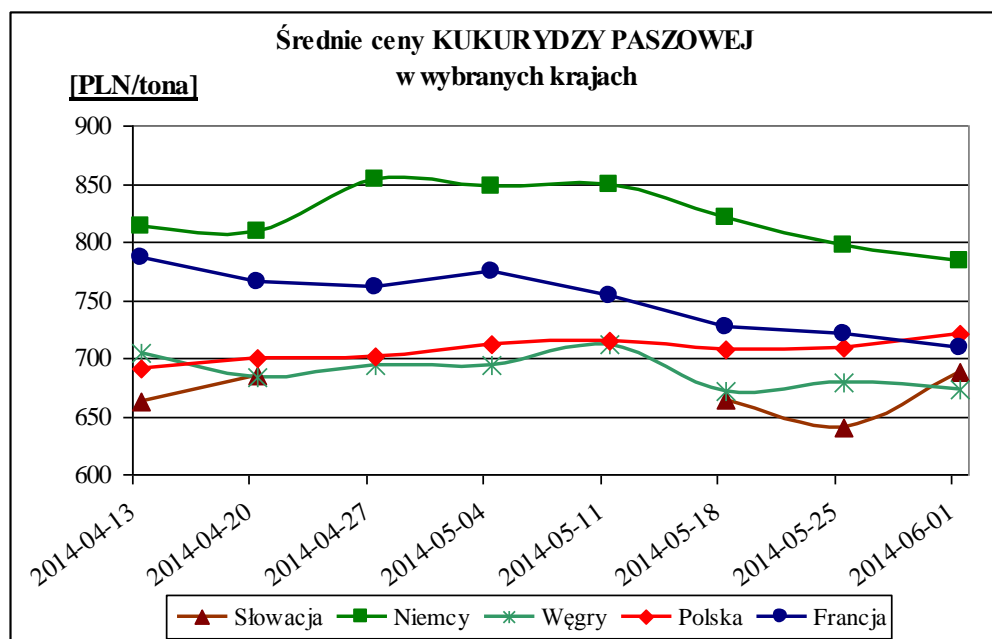
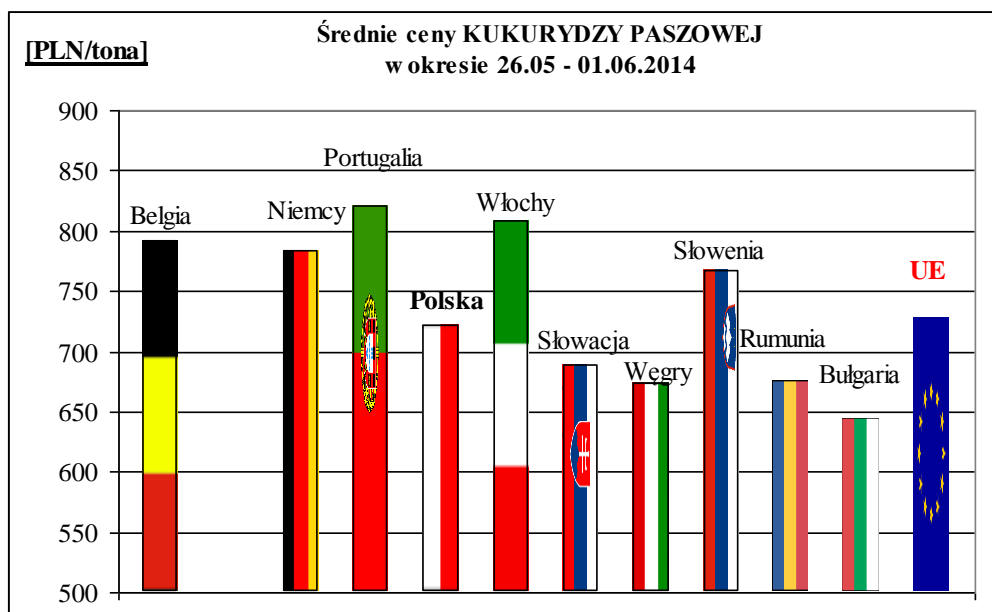

Wykorzystanie możliwe wyłącznie z dokładnym podaniem źródła.

3. Średnie ceny (bez VAT) w przedsiębiorstwach prowadzących: SPRZEDAŻ MAKI

Daty podane w tabeli oznaczają *ostatni dzień analizowanego tygodnia (poniedziałek - niedziela)*.
(najważniejsze typy i rodzaje mąki)

| MAKA | TYP MAKI | POLSKA | | | | |
|---|-------------|-------------------|-------------------|-------------------------------|-----------------------|-----------------------|
| | | Cena [zł/tona] | Cena [zł/tona] | Tygodn. zmiana ceny [%] | Strukt. obrot. [%] | Strukt. obrot. [%] |
| | | 2014-06-08 | 2014-06-01 | | 2014-06-08 | 2014-06-01 |
| <u>PSZENNA detaliczna (1kg) wg rodzaju:</u> | | | | | | |
| tortowa | 450 | 1 299 | 1 267 | 2,6 | 66,3 | 66,2 |
| wroclawska | 500 | 1 346 | 1 423 | -5,4 | 13,5 | 11,2 |
| poznańska | 500 | 1 548 | 1 630 | -5,1 | 8,3 | 11,7 |
| krupczatka | 450/500 | 1 677 | 1 749 | -4,1 | 2,0 | 2,0 |
| luksusowa | 550 | 1 499 | 1 579 | -5,1 | 10,0 | 9,0 |
| | Ogółem | - | - | - | 100,0 | 100,0 |
| <u>PSZENNA detaliczna (paczkowana 1kg)</u> | 450 | 1 347 | 1 324 | 1,7 | 5,0 | 5,0 |
| | 500 | 1 566 | 1 664 | -5,9 | 2,8 | 3,0 |
| | 550 | 1 482 | 1 578 | -6,1 | 0,7 | 0,6 |
| | 650 | 1 057 | 1 059 | -0,1 | 1,1 | 1,2 |
| | Ogółem | - | - | - | 9,6 | 9,8 |
| <u>PSZENNA piekarnicza (w workach)</u> | 450 | 1 167 | 1 143 | 2,1 | 0,4 | 0,4 |
| | 500 | 1 054 | 1 044 | 0,9 | 17,5 | 17,0 |
| | 550 | 1 074 | 1 050 | 2,3 | 3,8 | 4,1 |
| | 650 | 1 034 | 1 002 | 3,2 | 2,7 | 3,7 |
| | 750 | 956 | 956 | 0,1 | 20,1 | 20,4 |
| | 850 | 960 | 954 | 0,6 | 1,0 | 1,3 |
| | Ogółem | - | - | - | 45,5 | 46,8 |
| <u>PSZENNA piekarnicza (luzem)</u> | 450 | 991 | 973 | 1,8 | 1,3 | 0,6 |
| | 500 | 999 | 1 011 | -1,2 | 9,3 | 8,3 |
| | 550 | 994 | 980 | 1,4 | 7,0 | 5,9 |
| | 650 | 989 | 981 | 0,8 | 4,6 | 5,3 |
| | 750 | 951 | 975 | -2,4 | 11,7 | 12,4 |
| | 850 | 917 | 888 | 3,2 | 0,5 | 0,5 |
| | Ogółem | - | - | - | 34,4 | 33,1 |
| <u>ŻYTNIA piekarnicza (w workach)</u> | 580 | 880 | 871 | 1,1 | 0,8 | 0,6 |
| | 720 | 842 | 843 | -0,2 | 5,2 | 6,0 |
| | 2000 | 881 | 866 | 1,8 | 0,5 | 0,5 |
| | Ogółem | - | - | - | 6,5 | 7,1 |
| <u>ŻYTNIA piekarnicza (luzem)</u> | 580 | -- | nld | -- | -- | 0,1 |
| | 720 | 785 | 784 | 0,1 | 3,9 | 3,2 |
| | 2000 | -- | -- | -- | -- | -- |
| | Ogółem | - | - | - | 3,9 | 3,3 |
| OGÓLEM | | - | - | - | 100,0 | 100,0 |

| MAKA | TYP MAKI | MAKROREGION | | | | | | | | |
|---|------------|--------------------|----------------|-------------------------|----------------|----------------|-------------------------|-------------------|----------------|-------------------------|
| | | Centralno-Wschodni | | | Południowy | | | Północno-Zachodni | | |
| | | Cena [zł/tona] | Cena [zł/tona] | Tygodn. zmiana ceny [%] | Cena [zł/tona] | Cena [zł/tona] | Tygodn. zmiana ceny [%] | Cena [zł/tona] | Cena [zł/tona] | Tygodn. zmiana ceny [%] |
| | 2014-06-08 | 2014-06-01 | | 2014-06-08 | 2014-06-01 | | 2014-06-08 | 2014-06-01 | | |
| PSZENNA detaliczna (1kg) wg rodzaju: | | | | | | | | | | |
| tortowa | 450 | 1 330 | 1 348 | -1,3 | 1 400 | 1 341 | 4,4 | 1 191 | 1 168 | 2,0 |
| wroclawska | 500 | 1 464 | 1 467 | -0,2 | 1 485 | 1 696 | -12,5 | 1 250 | 1 306 | -4,3 |
| poznańska | 500 | 1 586 | 1 665 | -4,7 | 1 684 | 1 705 | -1,3 | 1 312 | 1 371 | -4,3 |
| krupczatka | 450/500 | 2 025 | 2 053 | -1,4 | 1 775 | 1 795 | -1,1 | 1 485 | 1 490 | -0,4 |
| luksusowa | 550 | 1 696 | 1 751 | -3,1 | 1 244 | 1 333 | -6,7 | 1 206 | 1 088 | 10,8 |
| PSZENNA detaliczna (paczkowana 1kg) | 450 | 1412 | 1425 | -0,9 | 1435 | 1418 | 1,2 | 1217 | 1185 | 2,7 |
| | 500 | 1758 | 1776 | -1,0 | 1463 | 1708 | -14,3 | 1349 | 1368 | -1,4 |
| | 550 | 1659 | 1751 | -5,2 | 1244 | 1333 | -6,7 | 1273 | 1174 | 8,4 |
| | 650 | 1075 | 1073 | 0,2 | 1074 | 1068 | 0,5 | 1040 | 1043 | -0,3 |
| PSZENNA piekarnicza (w workach) | 450 | 1197 | 1198 | 0,0 | 1181 | 1191 | -0,8 | 1145 | 1116 | 2,6 |
| | 500 | 1105 | 1087 | 1,7 | 1002 | 1009 | -0,7 | 1074 | 1045 | 2,8 |
| | 550 | 1134 | 1071 | 5,9 | 1066 | 1046 | 1,9 | 1047 | 1035 | 1,2 |
| | 650 | 978 | 1000 | -2,3 | 1013 | 973 | 4,2 | 1097 | 1061 | 3,4 |
| | 750 | 943 | 944 | -0,2 | 962 | 964 | -0,2 | 959 | 954 | 0,5 |
| | 850 | 942 | 944 | -0,2 | -- | -- | -- | 1096 | 985 | 11,3 |
| PSZENNA piekarnicza (luzem) | 450 | nld | nld | -- | nld | -- | -- | nld | nld | -- |
| | 500 | 1013 | 1022 | -0,9 | 988 | 998 | -1,0 | 993 | 1010 | -1,6 |
| | 550 | 1043 | 1039 | 0,4 | 996 | 997 | -0,1 | 982 | 962 | 2,1 |
| | 650 | 962 | 1003 | -4,1 | 1057 | 1060 | -0,2 | 982 | 946 | 3,8 |
| | 750 | 1027 | 1014 | 1,3 | 970 | 1017 | -4,6 | 895 | 921 | -2,8 |
| | 850 | 928 | 916 | 1,3 | nld | nld | -- | -- | -- | -- |
| ŻYTANIA piekarnicza (w workach) | 580 | 843 | 842 | 0,1 | 924 | 919 | 0,5 | 870 | 859 | 1,3 |
| | 720 | 837 | 833 | 0,5 | 907 | 888 | 2,2 | 828 | 842 | -1,6 |
| | 2000 | 865 | 856 | 1,0 | 1019 | 1004 | 1,5 | 883 | 863 | 2,3 |
| ŻYTANIA piekarnicza (luzem) | 580 | -- | -- | -- | -- | -- | -- | -- | nld | -- |
| | 720 | 794 | 788 | 0,7 | nld | nld | -- | 774 | 779 | -0,6 |
| | 2000 | -- | -- | -- | -- | -- | -- | -- | -- | -- |

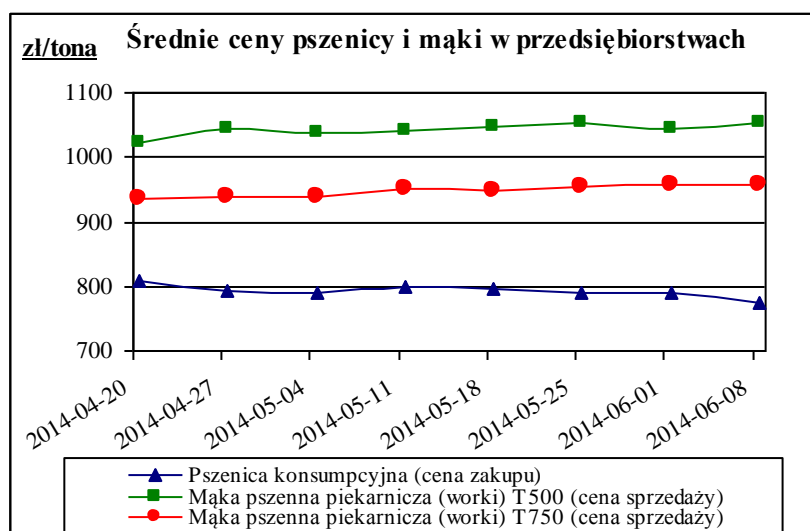

MAKROREGIONY

| Nazwa makroregionu | Województwa wchodzące w skład makroregionu |
|--------------------|--|
| centralno-wschodni | lubelskie, łódzkie, mazowieckie, podlaskie, warmińsko-mazurskie. |
| południowy | dolnośląskie, małopolskie, opolskie, podkarpackie, śląskie, świętokrzyskie. |
| północno-zachodni | kujawsko-pomorskie, lubuskie, pomorskie, wielkopolskie, zachodnio-pomorskie. |

4. Średnie ceny (bez VAT) w przedsiębiorstwach prowadzących:

SPRZEDAŻ ŚRUTY i OTRĄB

Daty podane w tabeli oznaczają *ostatni dzień* analizowanego tygodnia (poniedziałek - niedziela).

| TOWAR | Rodzaj | POLSKA | | | | |
|------------------|---------|----------------|------------|-------------------------|--------------------|--------------------|
| | | Cena [zł/tona] | | Tygodn. zmiana ceny [%] | Strukt. obrot. [%] | Strukt. obrot. [%] |
| | | 2014-06-08 | 2014-06-01 | | 2014-06-08 | 2014-06-01 |
| w WORKACH | | | | | | |
| Otręby | żytnie | 524 | 519 | 0,9 | 2,6 | 3,2 |
| Otręby | pszenne | 617 | 596 | 3,7 | 16,5 | 21,6 |
| Śruta | żytnia | -- | -- | -- | 0,0 | 0,0 |
| Śruta | pszenna | -- | -- | -- | 0,0 | 0,0 |
| LUZEM | | | | | | |
| Otręby | żytnie | 501 | 487 | 2,9 | 8,2 | 11,5 |
| Otręby | pszenne | 576 | 565 | 1,9 | 72,7 | 63,7 |
| Śruta | żytnia | -- | -- | -- | 0,0 | 0,0 |
| Śruta | pszenna | -- | -- | -- | 0,0 | 0,0 |
| | Ogółem | | | | 100,0 | 100,0 |

| TOWAR | Rodzaj | MAKROREGION | | | | | | | | |
|------------------|---------|--------------------|------------|-------------------------|----------------|------------|-------------------------|-------------------|------------|-------------------------|
| | | Centralno-Wschodni | | | Południowy | | | Północno-Zachodni | | |
| | | Cena [zł/tona] | | Tygodn. zmiana ceny [%] | Cena [zł/tona] | | Tygodn. zmiana ceny [%] | Cena [zł/tona] | | Tygodn. zmiana ceny [%] |
| | | 2014-06-08 | 2014-06-01 | | 2014-06-08 | 2014-06-01 | | 2014-06-08 | 2014-06-01 | |
| w WORKACH | | | | | | | | | | |
| Otręby | żytnie | 543 | 516 | 5,3 | nld | nld | -- | 543 | 544 | -0,2 |
| Otręby | pszenne | 623 | 620 | 0,4 | 594 | 581 | 2,3 | 648 | 599 | 8,3 |
| Śruta | żytnia | -- | -- | -- | -- | -- | -- | -- | -- | -- |
| Śruta | pszenna | -- | -- | -- | -- | -- | -- | -- | -- | -- |
| LUZEM | | | | | | | | | | |
| Otręby | żytnie | 478 | 468 | 2,1 | nld | nld | -- | 516 | 505 | 2,2 |
| Otręby | pszenne | 580 | 569 | 1,9 | 572 | 563 | 1,6 | 566 | 563 | 0,4 |
| Śruta | żytnia | -- | -- | -- | -- | -- | -- | -- | -- | -- |
| Śruta | pszenna | -- | -- | -- | -- | -- | -- | -- | -- | -- |

nld - niewystarczająca liczba danych do prezentacji.

MAKROREGIONY

| Nazwa makroregionu | Województwa wchodzące w skład makroregionu |
|---------------------------|--|
| centralno-wschodni | lubelskie, łódzkie, mazowieckie, podlaskie, warmińsko-mazurskie. |
| południowy | dolnośląskie, małopolskie, opolskie, podkarpackie, śląskie, świętokrzyskie. |
| północno-zachodni | kujawsko-pomorskie, lubuskie, pomorskie, wielkopolskie, zachodnio-pomorskie. |

5. Porównanie aktualnych cen wybranych towarów w przedsiębiorstwach z cenami w analogicznym okresie roku [2012 i 2013](#).

[zł/tona]

| TOWAR | Rodzaj TOWARU | POLSKA | | | | |
|------------------------------------|-----------------------------|------------|------------|------------|--|--------|
| | | 2014-06-08 | 2013-06-09 | 2012-06-10 | Zmiana ceny [%] w 2014r. w stos. do lat: | |
| | | | | | 2013r. | 2012r. |
| Pszenica | <i>konsumpcyjna</i> | 775 | 933 | 946 | -17,0 | -18,1 |
| | <i>paszowa</i> | 788 | 917 | 911 | -14,1 | -13,5 |
| Żyto | <i>konsumpcyjne</i> | 573 | 603 | 900 | -4,8 | -36,3 |
| | <i>paszowe</i> | 599 | 641 | 815 | -6,6 | -26,5 |
| Kukurydza | <i>paszowa</i> | 714 | 856 | 890 | -16,6 | -19,7 |
| Mąka pszenna <i>detaliczna</i> | <i>Typ 450 (paczkowana)</i> | 1347 | 1503 | 1365 | -10,4 | -1,4 |
| | <i>Typ 500 (paczkowana)</i> | 1566 | 1707 | 1591 | -8,3 | -1,6 |
| Mąka pszenna <i>piekarnicza</i> | <i>Typ 500 (worki)</i> | 1054 | 1281 | 1298 | -17,7 | -18,8 |
| | <i>Typ 750 (worki)</i> | 956 | 1189 | 1221 | -19,6 | -21,7 |
| Mąka żytnia <i>piekarnicza</i> | <i>Typ 580 (worki)</i> | 880 | 1068 | 1378 | -17,6 | -36,1 |
| | <i>Typ 720 (worki)</i> | 842 | 1059 | 1341 | -20,5 | -37,2 |

Notowania cen na GIELDACH TOWAROWYCH w okresie: 2 - 8 czerwca 2014r.
ZESTAWIENIE TRANSAKCJI

| Towar | Parametry jakościowe | Gielda | Cena (zł/tona) | Ilość (tona) | Lokalizacja | Uwagi |
|-----------------------|----------------------|-----------------|----------------|--------------|--------------|-------|
| I. ZBOŻA | | | | | | |
| Żyto konsumpcyjne | zgodne z PN | Rol Petrol Łódź | 560 | 55 | lc. łódzkie | kraj |
| Pszenica konsumpcyjna | zgodne z PN | Rol Petrol Łódź | 725 | 200 | lc. opolskie | kraj |
| Jęczmień paszowy jary | zgodne z PN | Rol Petrol Łódź | 700 | 55 | lc. opolskie | kraj |

Objaśnienia:

lc. - loco, fr. - franco, mag. - magazyn sprzedającego, gr. - granica, wag. - wagon, imp. - import, skl. cel. - skład celny,

l. opad. - liczba opadania, wilg. - wilgotność, gl. - gluten, rozpl. - rozplywalność, zan. og. - zanieczyszczenia ogólne, wyrów. - wyrównanie.

6. Handel zagraniczny produktami zbożowymi I - III 2014r – dane wstępne.

EKSPORT I IMPORT OGÓLEM

| CN | Nazwa towaru | EKSPORT/WYWÓZ | | | | | |
|---------------------------------------|-------------------------------|--------------------|----------------|--------------------|----------------|----------------|------------------|
| | | Wartość [tys. EUR] | | Wartość [tys. PLN] | | Wolumen [tony] | |
| | | I-III 2013r. | I-III 2014r. | I-III 2013r. | I-III 2014r. | I-III 2013r. | I-III 2014r. |
| RAZEM zboża i produkty zbożowe | | 174 578 | 220 359 | 720 622 | 918 821 | 695 872 | 1 128 531 |
| 1001 | Pszenica i meslin | 60 939 | 127 362 | 251 798 | 531 028 | 224 855 | 614 288 |
| 1002 | Żyto | 26 240 | 36 248 | 108 445 | 151 159 | 124 272 | 230 290 |
| 1003 | Jęczmień | 14 134 | 415 | 58 487 | 1 729 | 60 788 | 1 433 |
| 1004 | Owies | 4 644 | 923 | 19 285 | 3 849 | 21 706 | 4 056 |
| 1005 | Kukurydza (ziarna) | 61 782 | 50 047 | 254 391 | 208 689 | 243 410 | 259 844 |
| 1101 | Mąka pszenna i żytnio-pszenna | 6 838 | 5 363 | 28 217 | 22 368 | 20 841 | 18 621 |

| CN | Nazwa towaru | IMPORT/PRZYWÓZ | | | | | |
|---------------------------------------|-------------------------------|--------------------|----------------|--------------------|----------------|----------------|----------------|
| | | Wartość [tys. EUR] | | Wartość [tys. PLN] | | Wolumen [tony] | |
| | | I-III 2013r. | I-III 2014r. | I-III 2013r. | I-III 2014r. | I-III 2013r. | I-III 2014r. |
| RAZEM zboża i produkty zbożowe | | 91 633 | 111 814 | 378 382 | 466 348 | 192 613 | 347 361 |
| 1001 | Pszenica i meslin | 22 382 | 26 025 | 92 378 | 108 558 | 90 947 | 120 903 |
| 1002 | Żyto | 232 | 254 | 962 | 1 061 | 1 323 | 1 774 |
| 1003 | Jęczmień | 7 446 | 15 599 | 30 803 | 65 058 | 29 235 | 72 403 |
| 1004 | Owies | 1 232 | 512 | 5 110 | 2 136 | 5 295 | 3 060 |
| 1005 | Kukurydza (ziarna) | 54 938 | 65 246 | 226 821 | 272 108 | 52 607 | 138 322 |
| 1101 | Mąka pszenna i żytnio-pszenna | 5 404 | 4 178 | 22 308 | 17 428 | 13 206 | 10 899 |

EKSPORT WEDŁUG WAŻNIEJSZYCH KRAJÓW

POLSKI EKSPORT PSZENICY - kod 1001

według ważniejszych krajów I-III 2014r (dane wstępne)

| EKSPORT | | | | | | | |
|--------------------|-------------------------------|-------------------------------|---------------------------|---------------------|-------------------------------|-------------------------------|---------------------------|
| I-III 2013r | | | | I-III 2014r* | | | |
| Kraj | Wartość [tys. EUR] | Wartość [tys. PLN] | Wolumen [tony] | Kraj | Wartość [tys. EUR] | Wartość [tys. PLN] | Wolumen [tony] |
| OGÓLEM | 60 939 | 251 798 | 224 855 | OGÓLEM | 127 362 | 531 028 | 614 288 |
| Niemcy | 26 546 | 109 037 | 100 477 | Niemcy | 31 953 | 133 185 | 158 450 |
| Arabia Saudyjska | 10 127 | 42 131 | 38 353 | Arabia Saudyjska | 19 278 | 80 288 | 94 006 |
| Egipt | 8 564 | 35 628 | 32 193 | Egipt | 17 961 | 74 892 | 87 300 |
| Wielka Brytania | 6 194 | 25 530 | 19 443 | Maroko | 17 771 | 74 207 | 86 740 |
| Algieria | 6 175 | 25 682 | 23 750 | Sudan | 8 162 | 33 985 | 38 482 |
| Hiszpania | 1 305 | 5 429 | 4 894 | Hiszpania | 8 110 | 33 827 | 35 582 |
| Islandia | 643 | 2 649 | 2 478 | Zimbabwe | 6 565 | 27 443 | 31 500 |
| Niderlandy | 355 | 1 460 | 799 | Uganda | 5 603 | 23 364 | 26 655 |
| Dania | 240 | 998 | 503 | Kenia | 3 616 | 15 079 | 17 200 |
| Republika Czeska | 233 | 954 | 866 | Wielka Brytania | 3 555 | 14 813 | 17 029 |

* - Dane wstępne

POLSKI EKSPORT ŻYTA - kod 1002

według ważniejszych krajów I-III 2014r (dane wstępne)

| EKSPORT | | | | | | | |
|--------------------|-------------------------------|-------------------------------|---------------------------|---------------------|-------------------------------|-------------------------------|---------------------------|
| I-III 2013r | | | | I-III 2014r* | | | |
| Kraj | Wartość [tys. EUR] | Wartość [tys. PLN] | Wolumen [tony] | Kraj | Wartość [tys. EUR] | Wartość [tys. PLN] | Wolumen [tony] |
| OGÓLEM | 26 240 | 108 445 | 124 272 | OGÓLEM | 36 248 | 151 159 | 230 290 |
| Niemcy | 18 916 | 78 231 | 90 413 | Niemcy | 23 281 | 97 076 | 147 385 |
| Dania | 2 301 | 9 488 | 10 607 | Dania | 7 287 | 30 376 | 47 072 |
| Hiszpania | 2 156 | 8 850 | 10 013 | Hiszpania | 2 470 | 10 323 | 15 066 |
| Republika Czeska | 1 237 | 5 108 | 5 886 | Finlandia | 2 044 | 8 518 | 13 674 |
| Niderlandy | 1 211 | 5 031 | 5 487 | Norwegia | 484 | 2 014 | 3 100 |

* - Dane wstępne

POLSKI EKSPORT JĘCZMIENIA - kod 1003

według ważniejszych krajów I-III 2014r (dane wstępne)

| EKSPORT | | | | | | | |
|--------------------|-------------------------------|-------------------------------|---------------------------|---------------------|-------------------------------|-------------------------------|---------------------------|
| I-III 2013r | | | | I-III 2014r* | | | |
| Kraj | Wartość [tys. EUR] | Wartość [tys. PLN] | Wolumen [tony] | Kraj | Wartość [tys. EUR] | Wartość [tys. PLN] | Wolumen [tony] |
| OGÓLEM | 14 134 | 58 487 | 60 788 | OGÓLEM | 415 | 1 729 | 1 433 |
| Tunezja | 6 317 | 26 282 | 27 500 | Niemcy | 221 | 923 | 986 |
| Irlandia | 3 948 | 16 336 | 17 338 | Republika Czeska | 73 | 302 | 182 |
| Portugalia | 1 699 | 6 921 | 6 600 | Białoruś | 53 | 221 | 90 |
| Niemcy | 1 600 | 6 605 | 7 240 | Francja | 31 | 131 | 72 |
| Islandia | 282 | 1 150 | 1 189 | Rosja | 12 | 49 | 20 |

* - Dane wstępne

POLSKI EKSPORT OWSA - kod 1004

według ważniejszych krajów I-III 2014r (dane wstępne)

| EKSPORT | | | | | | | |
|--------------------|-------------------------------|-------------------------------|---------------------------|---------------------|-------------------------------|-------------------------------|---------------------------|
| I-III 2013r | | | | I-III 2014r* | | | |
| Kraj | Wartość [tys. EUR] | Wartość [tys. PLN] | Wolumen [tony] | Kraj | Wartość [tys. EUR] | Wartość [tys. PLN] | Wolumen [tony] |
| OGÓLEM | 4 644 | 19 285 | 21 706 | OGÓLEM | 923 | 3 849 | 4 056 |
| Hiszpania | 3 437 | 14 295 | 16 325 | Niemcy | 677 | 2 820 | 3 161 |
| Niemcy | 791 | 3 266 | 4 077 | Niderlandy | 85 | 355 | 483 |
| Wielka Brytania | 128 | 527 | 272 | Austria | 64 | 268 | 195 |
| Niderlandy | 123 | 507 | 503 | Włochy | 59 | 245 | 120 |
| Republika Czeska | 64 | 265 | 267 | Litwa | 21 | 88 | 48 |

* - Dane wstępne

POLSKI EKSPORT KUKURYDZY - kod 1005

według ważniejszych krajów I-III 2014r (dane wstępne)

| EKSPORT | | | | | | | |
|--------------------|-------------------------------|-------------------------------|---------------------------|---------------------|-------------------------------|-------------------------------|---------------------------|
| I-III 2013r | | | | I-III 2014r* | | | |
| Kraj | Wartość [tys. EUR] | Wartość [tys. PLN] | Wolumen [tony] | Kraj | Wartość [tys. EUR] | Wartość [tys. PLN] | Wolumen [tony] |
| OGÓLEM | 61 782 | 254 391 | 243 410 | OGÓLEM | 50 047 | 208 689 | 259 844 |
| Niemcy | 22 969 | 94 824 | 96 800 | Niemcy | 40 113 | 167 261 | 220 493 |
| Irlandia | 8 591 | 35 257 | 35 950 | Republika Czeska | 3 631 | 15 141 | 18 484 |
| Dania | 7 630 | 31 349 | 30 962 | Dania | 1 506 | 6 286 | 7 939 |
| Wielka Brytania | 6 867 | 28 289 | 27 603 | Irlandia | 755 | 3 149 | 4 330 |
| Niderlandy | 4 710 | 19 331 | 20 567 | Rosja | 745 | 3 105 | 358 |
| Republika Czeska | 3 731 | 15 372 | 15 271 | Słowacja | 722 | 3 011 | 1 304 |
| Austria | 3 026 | 12 445 | 3 541 | Irlandia | 580 | 2 426 | 3 283 |
| Szwecja | 1 179 | 4 846 | 4 950 | Francja | 435 | 1 816 | 145 |
| Słowacja | 874 | 3 615 | 3 379 | Białoruś | 409 | 1 702 | 151 |
| Irlandia | 761 | 3 117 | 3 054 | Szwecja | 309 | 1 288 | 1 689 |

* - Dane wstępne

POLSKI EKSPORT MAKI PSZENNEJ I PSZENNO-ŻYTNIEJ - kod 1101

według ważniejszych krajów I-III 2014r (dane wstępne)

| EKSPORT | | | | | | | |
|---------------------|-------------------------------|-------------------------------|---------------------------|---------------------|-------------------------------|-------------------------------|---------------------------|
| I-III 2013r | | | | I-III 2014r* | | | |
| Kraj | Wartość [tys. EUR] | Wartość [tys. PLN] | Wolumen [tony] | Kraj | Wartość [tys. EUR] | Wartość [tys. PLN] | Wolumen [tony] |
| OGÓLEM | 6 838 | 28 217 | 20 841 | OGÓLEM | 5 363 | 22 368 | 18 621 |
| Niemcy | 2 702 | 11 138 | 9 512 | Niemcy | 1 648 | 6 872 | 6 098 |
| Wielka Brytania | 1 815 | 7 492 | 4 936 | Wielka Brytania | 1 618 | 6 749 | 4 984 |
| Litwa | 829 | 3 423 | 2 433 | Litwa | 1 061 | 4 423 | 4 092 |
| Republika Czeska | 526 | 2 178 | 1 531 | Republika Czeska | 326 | 1 362 | 1 238 |
| Słowacja | 439 | 1 811 | 1 236 | Irlandia | 222 | 925 | 582 |
| Irlandia | 270 | 1 116 | 635 | Słowacja | 177 | 739 | 832 |
| Stany Zjednoczone A | 115 | 475 | 222 | Stany Zjednoczone | 130 | 541 | 265 |
| Dania | 73 | 301 | 177 | Białoruś | 49 | 203 | 196 |
| Niderlandy | 17 | 72 | 40 | Rosja | 38 | 159 | 83 |
| Belgia | 15 | 61 | 38 | Dania | 20 | 82 | 72 |

* - Dane wstępne

IMPORT WEDŁUG WAŻNIEJSZYCH KRAJÓW

POLSKI IMPORT PSZENICY - kod 1001

według ważniejszych krajów I-III 2014r (dane wstępne)

| IMPORT | | | | | | | |
|--------------------|-------------------------------|-------------------------------|---------------------------|---------------------|-------------------------------|-------------------------------|---------------------------|
| I-III 2013r | | | | I-III 2014r* | | | |
| Kraj | Wartość [tys. EUR] | Wartość [tys. PLN] | Wolumen [tony] | Kraj | Wartość [tys. EUR] | Wartość [tys. PLN] | Wolumen [tony] |
| OGÓLEM | 22 382 | 92 378 | 90 947 | OGÓLEM | 26 025 | 108 558 | 120 903 |
| Republika Czeska | 8 459 | 34 939 | 34 523 | Republika Czeska | 11 096 | 46 284 | 59 346 |
| Węgry | 5 645 | 23 405 | 24 408 | Słowacja | 6 820 | 28 437 | 31 664 |
| Słowacja | 5 063 | 20 892 | 21 826 | Niemcy | 4 103 | 17 116 | 15 738 |
| Kanada | 1 579 | 6 432 | 4 384 | Węgry | 1 631 | 6 800 | 5 402 |
| Niemcy | 1 141 | 4 679 | 3 875 | Kazachstan | 624 | 2 608 | 2 200 |
| Litwa | 376 | 1 539 | 1 669 | Stany Zjednoczone | 597 | 2 495 | 1 813 |
| Austria | 81 | 333 | 196 | Austria | 289 | 1 208 | 1 016 |
| Hiszpania | 22 | 92 | 47 | Kanada | 260 | 1 084 | 924 |
| Niderlandy | 12 | 49 | 13 | Sierra Leone | 182 | 762 | 1 093 |
| Francja | 4 | 17 | 6 | Francja | 173 | 723 | 985 |

* - Dane wstępne

POLSKI IMPORT ŻYTA - kod 1002

według ważniejszych krajów I-III 2014r (dane wstępne)

| IMPORT | | | | | | | |
|--------------------|-------------------------------|-------------------------------|---------------------------|---------------------|-------------------------------|-------------------------------|---------------------------|
| I-III 2013r | | | | I-III 2014r* | | | |
| Kraj | Wartość [tys. EUR] | Wartość [tys. PLN] | Wolumen [tony] | Kraj | Wartość [tys. EUR] | Wartość [tys. PLN] | Wolumen [tony] |
| OGÓLEM | 232 | 962 | 1 323 | OGÓLEM | 254 | 1 061 | 1 774 |
| Ukraina | 171 | 713 | 980 | Słowacja | 216 | 899 | 1 501 |
| Słowacja | 46 | 192 | 239 | Litwa | 30 | 125 | 238 |
| Litwa | 13 | 51 | 100 | Niemcy | 3 | 14 | 9 |

* - Dane wstępne

POLSKI IMPORT JĘCZMIENIA - kod 1003

według ważniejszych krajów I-III 2014r (dane wstępne)

| IMPORT | | | | | | | |
|--------------------|-------------------------------|-------------------------------|---------------------------|---------------------|-------------------------------|-------------------------------|---------------------------|
| I-III 2013r | | | | I-III 2014r* | | | |
| Kraj | Wartość [tys. EUR] | Wartość [tys. PLN] | Wolumen [tony] | Kraj | Wartość [tys. EUR] | Wartość [tys. PLN] | Wolumen [tony] |
| OGÓLEM | 7 446 | 30 803 | 29 235 | OGÓLEM | 15 599 | 65 058 | 72 403 |
| Dania | 3 186 | 13 254 | 12 190 | Niemcy | 4 726 | 19 704 | 19 861 |
| Republika Czeska | 1 905 | 7 868 | 7 962 | Dania | 3 731 | 15 564 | 16 911 |
| Szwecja | 1 615 | 6 652 | 6 000 | Szwecja | 2 543 | 10 610 | 11 686 |
| Niemcy | 448 | 1 829 | 1 881 | Republika Czeska | 1 968 | 8 205 | 9 131 |
| Słowacja | 247 | 1 015 | 1 084 | Finlandia | 1 048 | 4 373 | 5 786 |

* - Dane wstępne

POLSKI IMPORT OWSA - kod 1004

według ważniejszych krajów I-III 2014r (dane wstępne)

| IMPORT | | | | | | | |
|--------------------|-------------------------------|-------------------------------|---------------------------|---------------------|-------------------------------|-------------------------------|---------------------------|
| I-III 2013r | | | | I-III 2014r* | | | |
| Kraj | Wartość [tys. EUR] | Wartość [tys. PLN] | Wolumen [tony] | Kraj | Wartość [tys. EUR] | Wartość [tys. PLN] | Wolumen [tony] |
| OGÓLEM | 1 232 | 5 110 | 5 295 | OGÓLEM | 512 | 2 136 | 3 060 |
| Niderlandy | 787 | 3 275 | 4 205 | Litwa | 228 | 952 | 1 996 |
| Republika Czeska | 376 | 1 552 | 961 | Republika Czeska | 114 | 475 | 479 |
| Niemcy | 56 | 235 | 70 | Japonia | 62 | 258 | 24 |
| Litwa | 8 | 33 | 50 | Słowacja | 56 | 234 | 255 |
| Austria | 3 | 11 | 3 | Niemcy | 50 | 207 | 305 |

* - Dane wstępne

POLSKI IMPORT KUKURYDZY - kod 1005

według ważniejszych krajów I-III 2014r (dane wstępne)

| IMPORT | | | | | | | |
|--------------------|-------------------------------|-------------------------------|---------------------------|---------------------|-------------------------------|-------------------------------|---------------------------|
| I-III 2013r | | | | I-III 2014r* | | | |
| Kraj | Wartość [tys. EUR] | Wartość [tys. PLN] | Wolumen [tony] | Kraj | Wartość [tys. EUR] | Wartość [tys. PLN] | Wolumen [tony] |
| OGÓLEM | 54 938 | 226 821 | 52 607 | OGÓLEM | 65 246 | 272 108 | 138 322 |
| Francja | 22 929 | 94 556 | 8 564 | Francja | 21 889 | 91 299 | 8 384 |
| Austria | 7 269 | 29 990 | 2 592 | Ukraina | 12 285 | 51 263 | 96 881 |
| Węgry | 5 842 | 24 232 | 2 872 | Węgry | 8 897 | 37 113 | 7 033 |
| Słowacja | 5 725 | 23 555 | 8 839 | Słowacja | 5 952 | 24 809 | 6 918 |
| Niemcy | 4 073 | 16 859 | 1 459 | Austria | 5 016 | 20 907 | 2 300 |
| Ukraina | 3 534 | 14 640 | 18 118 | Rumunia | 3 736 | 15 571 | 1 098 |
| Argentyna | 2 002 | 8 319 | 7 144 | Niemcy | 2 465 | 10 274 | 1 002 |
| Rumunia | 1 270 | 5 226 | 386 | Argentyna | 2 246 | 9 358 | 9 550 |
| Republika Czeska | 1 198 | 4 967 | 2 193 | Rosja | 843 | 3 515 | 182 |
| Nigeria | 630 | 2 566 | 181 | Niderlandy | 476 | 1 986 | 141 |

* - Dane wstępne

POLSKI IMPORT MAKI PSZENNEJ I PSZENNO-ŻYTNIEJ - kod 1101

według ważniejszych krajów I-III 2014r (dane wstępne)

| IMPORT | | | | | | | |
|--------------------|-------------------------------|-------------------------------|---------------------------|---------------------|-------------------------------|-------------------------------|---------------------------|
| I-III 2013r | | | | I-III 2014r* | | | |
| Kraj | Wartość [tys. EUR] | Wartość [tys. PLN] | Wolumen [tony] | Kraj | Wartość [tys. EUR] | Wartość [tys. PLN] | Wolumen [tony] |
| OGÓLEM | 5 404 | 22 308 | 13 206 | OGÓLEM | 4 178 | 17 428 | 10 899 |
| Niemcy | 3 254 | 13 431 | 7 815 | Niemcy | 2 499 | 10 423 | 6 545 |
| Republika Czeska | 813 | 3 359 | 2 857 | Republika Czeska | 544 | 2 270 | 2 237 |
| Niderlandy | 269 | 1 111 | 451 | Węgry | 390 | 1 626 | 979 |
| Francja | 234 | 964 | 341 | Francja | 154 | 642 | 235 |
| Austria | 208 | 860 | 308 | Belgia | 115 | 480 | 169 |
| Węgry | 190 | 782 | 386 | Włochy | 96 | 402 | 140 |
| Wielka Brytania | 155 | 639 | 336 | Wielka Brytania | 71 | 295 | 163 |
| Słowacja | 139 | 574 | 464 | Niderlandy | 70 | 290 | 129 |
| Włochy | 48 | 195 | 81 | Słowacja | 47 | 195 | 128 |
| Belgia | 43 | 178 | 75 | Austria | 44 | 182 | 38 |

* - Dane wstępne

Wykorzystanie możliwe wyłącznie z dokładnym podaniem źródła.

Metodyka badań cen na TARGOWISKACH

Notowania cen realizowane są na reprezentatywnych targowiskach w każdym województwie.

Pod pojęciem targowisko rozumiany jest zorganizowany rynek lokalny, którego dominującymi uczestnikami są okoliczni producenci rolni.

Prezentowane poziomy cen to ceny średnie obliczane jako średnia arytmetyczna wszystkich cen konkretnego towaru rolnego o określonych parametrach jakościowych, zanotowanych w dniu ich obserwacji na danym targowisku. Zestawienie cen dotyczy ostatniego tygodnia, natomiast na poszczególnych targowiskach badania cen dokonywane są raz w tygodniu (w zwyczajowo przyjęty dzień targowy lub w jeden z kilku dni targowych). Obroty na tych rynkach mają charakter lokalny. W przypadku zbóż: ogólna wielkość zawieranych transakcji na poszczególnych targowiskach jest bardzo zróżnicowana i kształtuje się od kilkunastu do kilkudziesięciu ton dziennie w okresach największego nasilenia handlu. Wielkość poszczególnych transakcji waha się od 100 kg do kilkunastu ton.

Notowań cen na targowiskach dokonują pracownicy Ośrodków Doradztwa Rolniczego

Biuletyn „*Rynek zbóż*” ukazuje się w każdy czwartek o godz. 13⁰⁰.

Wydawca: Ministerstwo Rolnictwa i Rozwoju Wsi,

Departament Rynków Rolnych

ul. Wspólna 30; 00-930 Warszawa

Internet: [strona ZSRIR](http://strona.ZSRIR) ; E-mail: biuletyn@minrol.gov.pl

Autor: Anna Porowska, tel./fax (22)623-16-05; E-mail: Anna.Porowska@minrol.gov.pl