

# ZINTEGROWANY SYSTEM ROLNICZEJ INFORMACJI RYNKOWEJ

(Podstawa prawna: Ustawa o rolniczych badaniach rynkowych z dnia 30 marca 2001r.)

## Rynek wołowiny i cielęciny



NR 47/2010

Czwartek, 2 grudnia 2010r.

**Notowania<sup>1</sup> z okresu 22-28.11.2010r.**

### Spis treści

I.	<u>Zakupy bydła rzeźnego w ubojniach</u> .....	2
1.	Ceny zakupu bydła w Polsce oraz w makroregionach.....	2
2.	Ceny skupu żywca wołowego w Polsce (dane GUS).....	4
3.	Ceny bydła w Polsce na tle UE.....	10
4.	Ceny bydła w UE.....	10
5.	Uboje bydła rzeźnego w Polsce w okresie I-X 2010r.....	14
II.	<u>Sprzedaż wołowiny</u> .....	16
1.	Ceny wołowiny w zakładach mięsnych w kraju.....	16
2.	Ceny wołowiny na krajowych giełdach towarowych.....	18
3.	Ceny bydła na targowiskach.....	19
III.	<u>Graficzna prezentacja cen w roku 2010 na tle lat 2008 i 2009</u> .....	21
IV.	<u>Analiza handlu zagranicznego wołowina</u> .....	25
1.	Dopłaty eksportowe w UE do wołowiny.....	25
2.	Handel zagraniczny końmi, bydlęm oraz mięsem wołowym w Polsce w okresie I-IX 2010r.....	26
3.	Kierunki, wolumen oraz ceny eksportu/wywozu oraz importu/przywozu bydła żywego oraz wołowiny z Polski w okresie I-IX 2010r.....	27
V.	<u>Informacje statystyczne (dane GUS)</u> .....	30
1.	Pogłowie bydła w Polsce.....	30
2.	Ceny skupu i ceny targowiskowe bydła rzeźnego w latach 2004 - 2010.....	31
3.	Ceny skupu krów rzeźnych w Polsce w latach 2005 - 2010 wg województw i miesięcy.....	31
VI.	Zestawienie monitorowanych danych w zakresie skupu z rynku wołowiny w latach 2003-2010.....	31

<sup>1</sup> Badanie cen zakupu i sprzedaży w zakładach mięsnych prowadzone jest na reprezentatywnej próbie. Ceny zakupu rejestrowane są dla klas jakościowych EUROP wg Rozporządzenia Rady (EWG) Nr 1208/81 z dnia 28 kwietnia 1981r. ustalającego wspólnotową skalę klasyfikacji tusz dorosłego bydła (Dz.Urz.WE L 123z 1981r. oraz D.Urz.WE L 106 z 1991r.) oraz Rozporządzenia MRiRW z dnia 2 czerwca 2004r. w sprawie szczegółowego sposobu oznaczania klasy jakości handlowej tusz wołowych (Dz.U. Nr 142 z 2004r. poz.1507) dla masy poubojowej schłodzonej. Badanie cen giełdowych realizowane jest na wybranych giełdach towarowych. Średnie ceny liczone są jako średnie ważone i podawane są bez podatku VAT.

Badanie cen targowiskowych prowadzone jest na targowiskach na których dokonywany jest obrót bydlęm a ceny rejestrowane są jako średnie arytmetyczne zrealizowanych transakcji.

**Wykorzystanie możliwe z dokładnym podaniem źródła**

I. Zakupy bydła rzeźnego w ubojniach

1.1 Ceny zakupu bydła rzeźnego w Polsce.

Tablica 1. Zbiornicze zestawienie danych dotyczących zakupionego bydła rzeźnego w ubojniach w kraju

Kategoria bydła	CENA ZAKUPU*					Średnia masa tuszy	masa ciepłej	Liczba sztuk	Struktura zakupu	
	wg w.ż.** [zł/kg]	dla mpc [zł/tonę]	dla mps [zł/tonę]	Zmiana ceny [%]		[kg]	Zmiana	Zmiana	[%]	Zmiana
	2010-11-28	2010-11-28	2010-11-28	tyg.	roczna	2010-11-28	tyg. [%]	tyg. [%]	2010-11-28	tyg. [pkt. %]
<b>Bydło ogółem</b>	<b>5,00</b>	<b>9 598</b>	<b>9 790</b>	<b>1,3</b>	<b>6,8</b>	<b>300,8</b>	<b>0,3</b>	<b>0,1</b>	<b>100,0</b>	<b>-</b>
Byki do 2 lat (U+R+O)	5,93	10 780	10 996	1,5	5,0	327,4	0,3	0,3	50,1	0,1
Byki >2 lat (R)	5,75	11 064	11 285	2,8	3,9	383,1	-0,1	14,6	1,7	0,2
Wolce (U+R+O)	--				--				0,0	0,0
Krowy (R+O+P)	3,69	7 713	7 868	0,8	4,7	275,4	-0,1	1,5	32,8	0,5
Jałówki (U+R+O)	4,64	8 756	8 931	0,4	-1,3	259,5	0,1	-4,7	15,4	-0,8

\* - jest to cena netto zapłacona dostawcom bydła za dostarczony do rzeźni pełnowartościowy żywiec wołowy na bazie franco zakład czyli wraz z kosztami transportu dostawcy jak i rzeźni jeśli poniosła ona koszty transportu związane z zakupem żywca. Cena ta zawiera również wszelkie dodatkowe płatności (premie, nagrody itp.) niezależnie od okresu w jakim zostały wypłacone.

\*\* - w.ż. - waga żywa ( cenę za wagę żywą wyliczono stosując średnie wskaźniki wydajności rzeźnej uzyskane w Polsce w roku 2005: bydło ogółem-0,521, byki do 2 lat-0,550, byki>2 lat-0,520, wolce-0,540, krowy -0,478, jałówki-0,530), mpc - masa poubojowa ciepła, mps - masa poubojowa schłodzona

\*\*\* - daty podane w tablicach oznaczają ostatni dzień analizowanego tygodnia (poniedziałek-niedziela).

Rys. 1. Średnie krajowe ceny zakupu bydła rzeźnego wg kategorii bydła

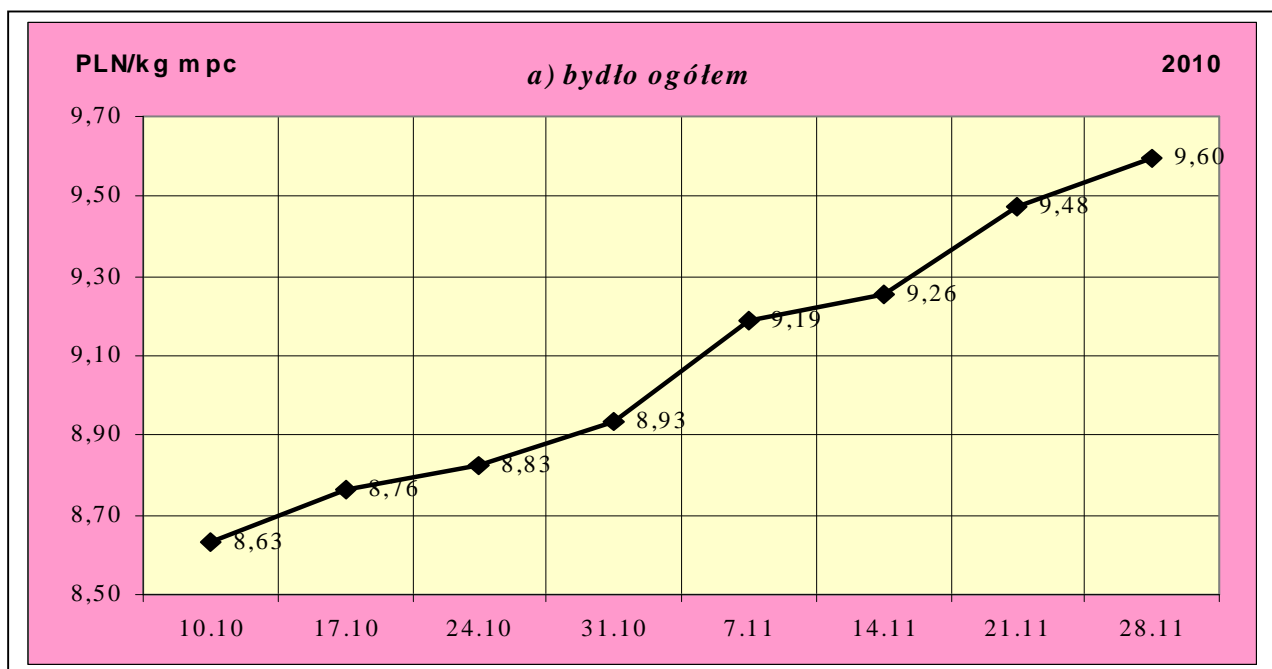

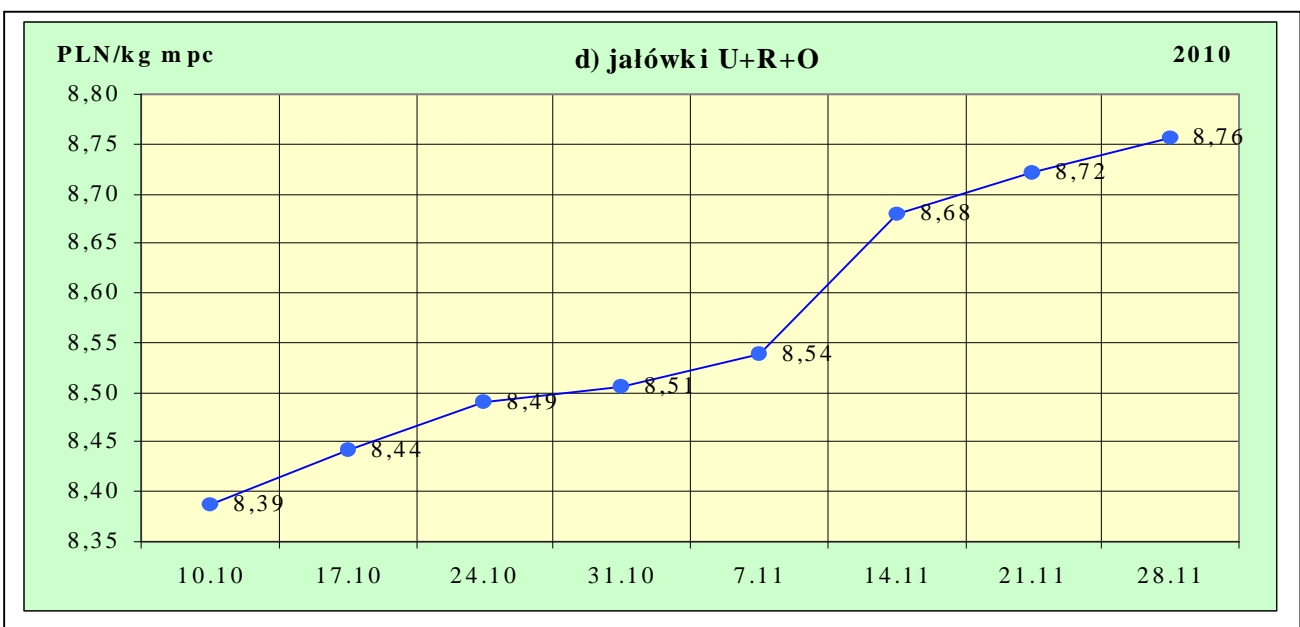
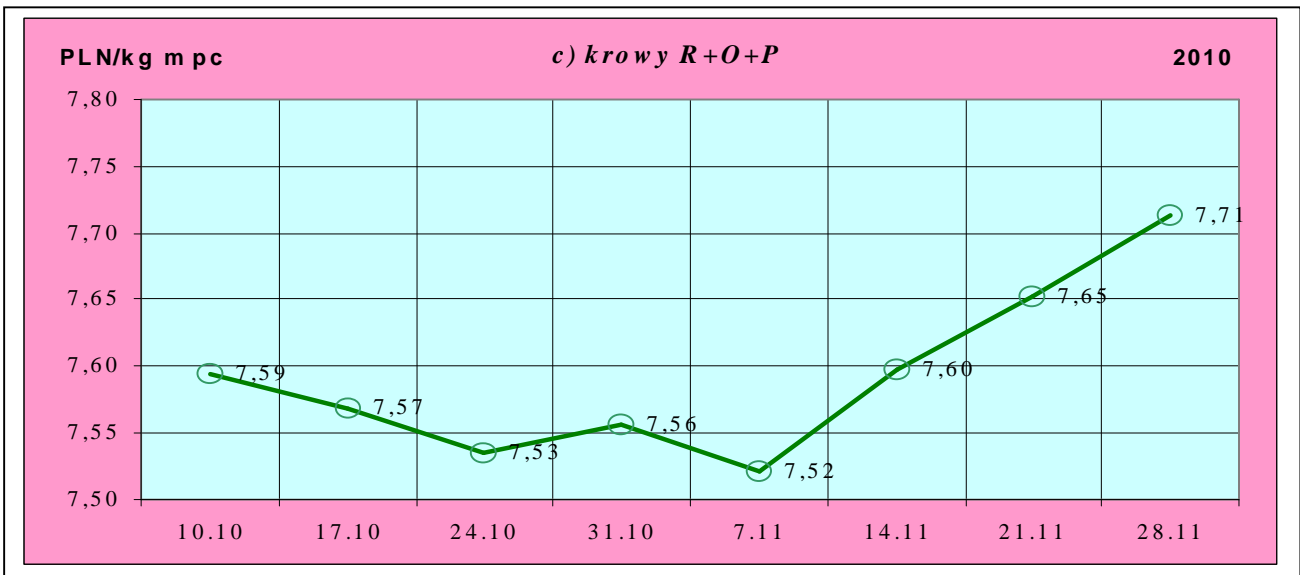
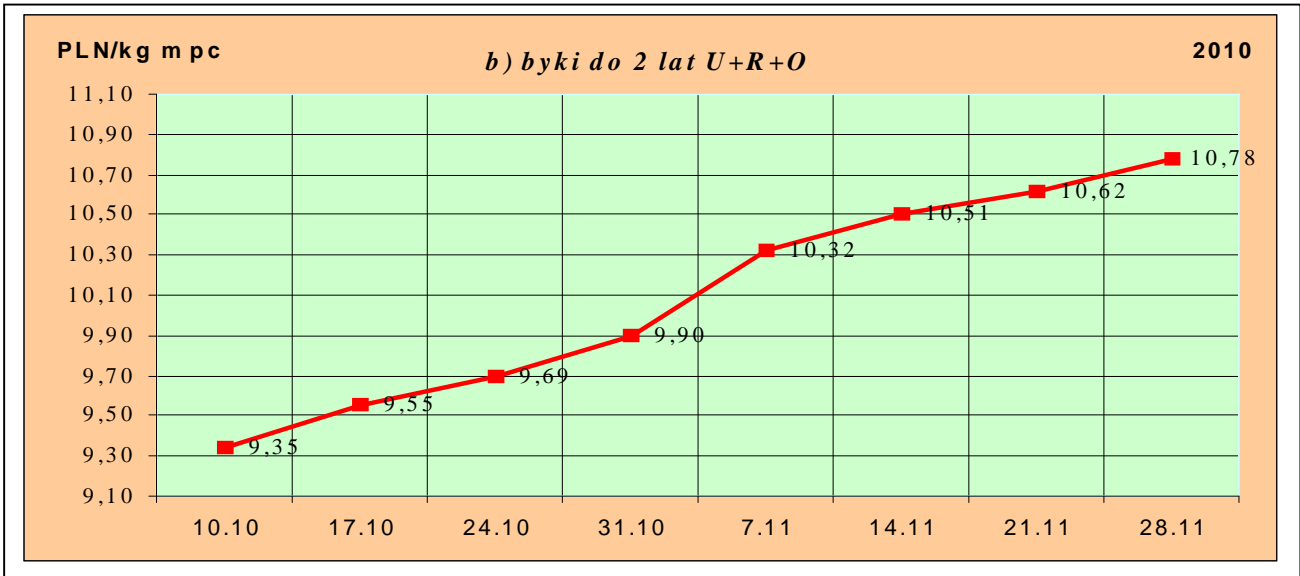

# Departament Rynków Rolnych

## 1.2 Ceny skupu żywca wołowego w Polsce (dane GUS).

Tablica 2. Ceny skupu żywca wołowego w Polsce wg miesięcy w roku 2010.

a) bydła rzeźnego ogółem (bez cieląt) w zł/kg w.ż.

Kategoria ceny/miesiąc	I	II	III	IV	V	VI	VII	VIII	IX	X	XI	XII	I-XII
<b>Cena skupu</b> (cena producenta żywca)**	4,91	4,87	4,54	4,55	4,38	4,37	4,31	4,40	4,48	4,54			

b) krów rzeźnych\*\*

Kategoria ceny/miesiąc	I	II	III	IV	V	VI	VII	VIII	IX	X	XI	XII	I-XII
<b>Cena skupu</b> (cena producenta żywca)**	3,08	3,07	3,03	2,99	2,96	3,06	2,99	2,90	2,91	3,03			

\*- średnia cena za bydło rzeźne ogółem uzyskana ze sprzedaży żywca wołowego przez producentów bydła (badana w GUS)

\*\* - ceny skupu krów rzeźnych badane są w GUS za sztukę. Do wyliczeń ceny za kg w.ż. przyjęto średnią wagę żywą 1 krowy w miesiącu uzyskiwaną w ramach ZSRIR.

- w- dane wstępne

Tablica 3. Zbiorcze zestawienie danych dotyczących zakupu bydła rzeźnego wg makroregionów

Kategoria bydła	Cena zakupu				Średnia masa tuszy cieplej		Zmiana tyg. poziomu uboju [%]	Struktura zakupu	
	wg w.ż. [zł/kg]	dla mpc [zł/tonę]	dla mps [zł/tonę]	Zmiana	[kg]	Zmiana		[%]	Zmiana
	2010-11-28	2010-11-28	2010-11-28	Zmiana tyg. [%]	2010-11-28	Zmiana tyg. [%]	2010-11-28	Zmiana tyg. [w pkt. %]	
<b>Centralny</b>									
<b>Bydło ogółem</b>	5,17	9 930	10 128	1,3	303,6	-0,6	-3,0	100,0	-
byki do 2 lat	6,00	10 903	11 121	1,3	327,0	-1,1	-1,4	56,9	0,9
byki > 2 lat	5,82	11 195	11 419	3,1	387,2	0,3	32,8	2,6	0,7
wolce	-	-	-	-	-	-	-	-	-
krowy	3,72	7 773	7 928	0,4	269,5	-0,3	-4,9	26,5	-0,5
jałówki	4,69	8 846	9 023	-0,9	257,8	-2,7	-9,7	14,0	-1,1
<b>Południowy</b>									
<b>Bydło ogółem</b>	4,93	9 468	9 658	1,2	298,5	0,6	6,1	100,0	-
byki do 2 lat	5,93	10 787	11 003	1,1	326,9	0,9	6,0	45,3	-0,1
byki > 2 lat	5,80	11 159	11 382	2,5	373,8	-3,8	12,1	1,1	0,1
wolce	-	-	-	-	-	-	-	-	-
krowy	3,73	7 800	7 956	0,9	278,8	-0,4	6,6	37,5	0,2
jałówki	4,66	8 801	8 977	1,5	259,2	1,9	4,8	16,1	-0,2
<b>Północny</b>									
<b>Bydło ogółem</b>	4,80	9 217	9 401	1,7	300,3	1,4	-4,9	100,0	-
byki do 2 lat	5,77	10 489	10 698	2,8	329,3	2,2	-5,7	47,1	-0,4
byki > 2 lat	5,38	10 339	10 546	-0,2	384,1	3,8	-25,0	1,2	-0,3
wolce	-	-	-	-	-	-	-	-	-
krowy	3,56	7 447	7 596	1,0	276,5	0,4	1,0	35,2	2,1
jałówki	4,52	8 526	8 697	0,7	262,8	1,6	-12,2	16,5	-1,4

\*- z uwagi na ustawowy obowiązek nieidentyfikalności danych, ceny nie podano.

\*\* - z uwagi na brak porównywalności w obecnym tygodniu, danych nie podano

## Departament Rynków Rolnych

### Makroregiony skupu bydła oraz sprzedaży wołowiny w ćwierćtuszach

Nazwa makroregionu	Województwa wchodzące w skład makroregionu
północny	podlaskie, pomorskie, warmińsko-mazurskie, zachodnio-pomorskie
centralny	kujawsko-pomorskie, mazowieckie, łódzkie, wielkopolskie, lubuskie
południowy	lubelskie, małopolskie, podkarpackie, świętokrzyskie, dolnośląskie, opolskie, śląskie

**Tablica 4. Ceny zakupu bydła dla 30 badanych klas jakości EUROP w Polsce oraz w makroregionach**

Kategorie bydła	Klasa wg EUROP	Cena zakupu					Średnia tuszy	masa schłodz. [kg]
		dla mpc** [zł/tonę]		dla mps** [zł/tonę]		Zmiana tyg. [%]		
		2010-11-28	2010-11-21	2010-11-28	2010-11-21		2010-11-28	Zmiana tyg. [%]
<b>POLSKA</b>								
<b>byki do 2 lat</b>	<b>kl. U</b>	11 409	11 165	11 637	11 388	2,2	383	-1,3
byki do 2 lat	kl. U 2	11 254	10 934	11 479	11 153	2,9	364	-4,2
byki do 2 lat	kl. U 3	11 518	11 441	11 749	11 670	0,7	397	-0,2
<b>byki do 2 lat</b>	<b>kl. R</b>	10 944	10 799	11 162	11 015	1,3	343	0,1
byki do 2 lat	kl. R 2	10 818	10 694	11 035	10 908	1,2	329	-0,5
byki do 2 lat	kl. R 3	11 048	10 906	11 269	11 124	1,3	357	-0,2
<b>byki do 2 lat</b>	<b>kl. O</b>	10 616	10 446	10 828	10 655	1,6	314	0,6
byki do 2 lat	kl. O 2	10 583	10 384	10 794	10 592	1,9	301	1,0
byki do 2 lat	kl. O 3	10 654	10 522	10 867	10 732	1,3	330	-0,4
byki > 2 lat	kl. R 3	11 064	10 760	11 285	10 975	2,8	383	-0,1
<b>krowy</b>	<b>kl. R</b>	8 330	8 119	8 497	8 281	2,6	321	-1,3
krowy	kl. R 2	8 416	8 046	8 584	8 207	4,6	290	-4,0
krowy	kl. R 3	8 272	8 074	8 437	8 235	2,5	320	-1,2
krowy	kl. R 4	8 416	8 237	8 584	8 401	2,2	355	3,7
<b>krowy</b>	<b>kl. O</b>	7 754	7 702	7 909	7 856	0,7	276	-0,4
krowy	kl. O 2	7 549	7 490	7 700	7 640	0,8	255	-0,5
krowy	kl. O 3	7 820	7 782	7 977	7 937	0,5	282	-0,9
krowy	kl. O 4	7 990	7 958	8 149	8 118	0,4	316	0,1
<b>krowy</b>	<b>kl. P</b>	6 847	6 951	6 984	7 090	-1,5	235	0,1
krowy	kl. P 2	6 844	6 864	6 981	7 002	-0,3	230	0,3
krowy	kl. P 3	6 857	7 248	6 995	7 393	-5,4	257	0,0
<b>jałówki</b>	<b>kl. U</b>	9 253	8 877	9 438	9 054	4,2	273	-14,6
jałówki	kl. U 2	9 325	8 972	9 512	9 152	3,9	239	-17,7
jałówki	kl. U 3	9 221	8 831	9 406	9 008	4,4	291	-13,3
<b>jałówki</b>	<b>kl. R</b>	9 032	8 996	9 213	9 176	0,4	279	-0,5
jałówki	kl. R 2	8 772	8 747	8 948	8 922	0,3	246	-5,1
jałówki	kl. R 3	8 999	8 986	9 179	9 166	0,1	278	-0,1
jałówki	kl. R 4	9 244	9 215	9 428	9 399	0,3	306	-0,1
<b>jałówki</b>	<b>kl. O</b>	8 578	8 553	8 750	8 725	0,3	249	0,9
jałówki	kl. O 2	8 353	8 282	8 520	8 447	0,9	226	2,7

## Departament Rynków Rolnych

jałówki	kl. O 3	8 601	8 601	8 773	8 773	0,0	252	0,4
jałówki	kl. O 4	8 821	8 801	8 998	8 977	0,2	276	-1,0
			<b>Centralny</b>					
<b>byki do 2 lat</b>	<b>kl. U</b>	11 314	11 064	11 540	11 286	2,3	380	-1,7
byki do 2 lat	kl. U 2	11 248	10 944	11 473	11 163	2,8	361	-5,9
byki do 2 lat	kl. U 3	11 378	11 280	11 606	11 505	0,9	401	2,3
<b>byki do 2 lat</b>	<b>kl. R</b>	11 033	10 956	11 253	11 175	0,7	340	-1,5
byki do 2 lat	kl. R 2	10 968	10 914	11 188	11 132	0,5	326	-1,8
byki do 2 lat	kl. R 3	11 106	11 005	11 328	11 225	0,9	358	-1,2
<b>byki do 2 lat</b>	<b>kl. O</b>	10 793	10 615	11 009	10 827	1,7	316	-0,3
byki do 2 lat	kl. O 2	10 823	10 654	11 040	10 867	1,6	305	1,8
byki do 2 lat	kl. O 3	10 741	10 561	10 956	10 772	1,7	337	-2,3
byki > 2 lat	kl. R 3	11 195	10 857	11 419	11 074	3,1	387	0,3
<b>krowy</b>	<b>kl. R</b>	8 336	8 053	8 503	8 214	3,5	296	-3,3
krowy	kl. R 2	8 720	8 269	8 894	8 434	5,5	271	1,6
krowy	kl. R 3	8 136	7 907	8 298	8 065	2,9	296	-2,1
krowy	kl. R 4	8 131	8 104	8 293	8 266	0,3	343	2,2
<b>krowy</b>	<b>kl. O</b>	7 825	7 823	7 982	7 979	0,0	274	-1,1
krowy	kl. O 2	7 729	7 675	7 884	7 829	0,7	257	-0,6
krowy	kl. O 3	7 870	7 868	8 027	8 025	0,0	278	-0,6
krowy	kl. O 4	7 898	8 017	8 056	8 177	-1,5	308	-3,8
<b>krowy</b>	<b>kl. P</b>	7 100	7 261	7 242	7 406	-2,2	236	0,2
krowy	kl. P 2	7 110	7 201	7 252	7 345	-1,3	230	1,4
krowy	kl. P 3	7 071	7 427	7 212	7 575	-4,8	254	-2,9
<b>jałówki</b>	<b>kl. U</b>	9 110	8 877	9 292	9 055	2,6	247	-26,9
jałówki	kl. U 2	9 394	9 310	9 582	9 496	0,9	233	-23,5
jałówki	kl. U 3	8 892	8 649	9 070	8 822	2,8	260	-27,8
<b>jałówki</b>	<b>kl. R</b>	9 090	9 081	9 272	9 263	0,1	280	-1,1
jałówki	kl. R 2	8 973	8 997	9 153	9 177	-0,3	251	-6,9
jałówki	kl. R 3	9 060	9 009	9 241	9 189	0,6	276	-1,0
jałówki	kl. R 4	9 201	9 268	9 385	9 453	-0,7	309	1,5
<b>jałówki</b>	<b>kl. O</b>	8 705	8 843	8 880	9 020	-1,6	248	-1,7
jałówki	kl. O 2	8 469	8 728	8 639	8 902	-3,0	222	-1,7
jałówki	kl. O 3	8 748	8 828	8 923	9 004	-0,9	250	-2,1
jałówki	kl. O 4	8 902	8 996	9 080	9 176	-1,0	284	1,3
			<b>Południowy</b>					
<b>byki do 2 lat</b>	<b>kl. U</b>	11 499	11 343	11 729	11 570	1,4	379	-2,5
byki do 2 lat	kl. U 2	11 221	10 851	11 445	11 068	3,4	367	-2,3
byki do 2 lat	kl. U 3	11 649	11 614	11 882	11 846	0,3	385	-2,7
<b>byki do 2 lat</b>	<b>kl. R</b>	10 930	10 836	11 148	11 053	0,9	348	0,8
byki do 2 lat	kl. R 2	10 735	10 643	10 950	10 856	0,9	337	1,1
byki do 2 lat	kl. R 3	11 033	10 922	11 254	11 141	1,0	354	1,0
<b>byki do 2 lat</b>	<b>kl. O</b>	10 616	10 502	10 828	10 712	1,1	310	0,7
byki do 2 lat	kl. O 2	10 405	10 336	10 613	10 542	0,7	293	0,5
byki do 2 lat	kl. O 3	10 782	10 630	10 997	10 842	1,4	324	1,1

## Departament Rynków Rolnych

byki > 2 lat	kl. R 3	11 159	10 882	11 382	11 099	2,5	374	-3,8
<b>krowy</b>	<b>kl. R</b>	8 312	8 140	8 478	8 303	2,1	336	0,3
krowy	kl. R 2	8 115	7 995	8 277	8 155	1,5	321	-0,3
krowy	kl. R 3	8 246	8 066	8 411	8 227	2,2	332	-1,1
krowy	kl. R 4	8 623	8 398	8 796	8 566	2,7	356	4,3
<b>krowy</b>	<b>kl. O</b>	7 860	7 786	8 018	7 942	1,0	278	0,0
krowy	kl. O 2	7 623	7 564	7 775	7 715	0,8	254	-0,5
krowy	kl. O 3	7 934	7 880	8 093	8 038	0,7	286	-0,7
krowy	kl. O 4	8 166	8 018	8 330	8 179	1,8	320	3,0
<b>krowy</b>	<b>kl. P</b>	6 737	6 719	6 872	6 854	0,3	234	-0,9
krowy	kl. P 2	6 741	6 634	6 876	6 767	1,6	228	-2,0
krowy	kl. P 3	6 721	7 010	6 855	7 151	-4,1	263	4,8
<b>jałówki</b>	<b>kl. U</b>	9 240	8 884	9 425	9 061	4,0	301	5,2
jałówki	kl. U 2	9 084	8 583	9 266	8 755	5,8	267	-4,8
jałówki	kl. U 3	9 290	9 172	9 476	9 355	1,3	314	7,5
<b>jałówki</b>	<b>kl. R</b>	9 080	9 061	9 262	9 242	0,2	279	-1,0
jałówki	kl. R 2	8 757	8 733	8 932	8 908	0,3	246	-4,8
jałówki	kl. R 3	8 990	8 999	9 169	9 179	-0,1	281	1,6
jałówki	kl. R 4	9 413	9 315	9 602	9 501	1,1	299	-1,8
<b>jałówki</b>	<b>kl. O</b>	8 634	8 461	8 807	8 630	2,1	248	2,9
jałówki	kl. O 2	8 499	8 057	8 669	8 218	5,5	229	7,4
jałówki	kl. O 3	8 607	8 577	8 780	8 748	0,4	253	1,9
jałówki	kl. O 4	8 861	8 742	9 038	8 917	1,4	267	-1,8
<b>Północny</b>								
<b>byki do 2 lat</b>	<b>kl. U</b>	11 503	11 099	11 733	11 321	3,6	404	3,1
byki do 2 lat	kl. U 2	11 396	11 022	11 624	11 242	3,4	379	1,4
byki do 2 lat	kl. U 3	11 546	11 248	11 777	11 473	2,6	415	-3,9
<b>byki do 2 lat</b>	<b>kl. R</b>	10 813	10 461	11 029	10 670	3,4	342	1,5
byki do 2 lat	kl. R 2	10 641	10 429	10 854	10 638	2,0	326	-0,5
byki do 2 lat	kl. R 3	10 988	10 545	11 208	10 755	4,2	362	-1,8
<b>byki do 2 lat</b>	<b>kl. O</b>	10 157	9 927	10 360	10 126	2,3	315	2,5
byki do 2 lat	kl. O 2	10 054	9 883	10 255	10 081	1,7	299	-0,2
byki do 2 lat	kl. O 3	10 243	10 025	10 448	10 225	2,2	331	1,0
byki > 2 lat	kl. R 3	10 339	10 358	10 546	10 565	-0,2	384	3,8
<b>krowy</b>	<b>kl. R</b>	8 357	8 134	8 524	8 297	2,7	326	0,8
krowy	kl. R 2	7 881	7 717	8 039	7 872	2,1	284	1,0
krowy	kl. R 3	8 401	8 256	8 569	8 421	1,8	319	2,0
krowy	kl. R 4	8 332	8 023	8 499	8 183	3,9	369	3,5
<b>krowy</b>	<b>kl. O</b>	7 409	7 381	7 557	7 528	0,4	276	-0,2
krowy	kl. O 2	7 088	7 083	7 230	7 225	0,1	252	-0,4
krowy	kl. O 3	7 499	7 505	7 649	7 655	-0,1	280	-1,8
krowy	kl. O 4	7 762	7 712	7 917	7 866	0,6	323	0,4
<b>krowy</b>	<b>kl. P</b>	6 630	6 610	6 762	6 742	0,3	238	1,7

## Departament Rynków Rolnych

krowy	kl. P 2	6 637	6 539	6 770	6 669	1,5	235	1,7
krowy	kl. P 3	6 588	7 136	6 720	7 279	-7,7	253	-0,8
jałówki	kl. U	9 738	8 867	9 933	9 045	9,8	332	10,2
jałówki	kl. U 2	0	6 682	0	6 816	-100,0	0	-100,0
jałówki	kl. U 3	9 738	9 051	9 933	9 232	7,6	332	6,1
jałówki	kl. R	8 881	8 788	9 059	8 964	1,1	277	0,9
jałówki	kl. R 2	8 414	8 397	8 583	8 565	0,2	235	-4,0
jałówki	kl. R 3	8 955	8 948	9 134	9 127	0,1	276	-1,2
jałówki	kl. R 4	8 954	8 781	9 133	8 957	2,0	315	-0,2
jałówki	kl. O	8 233	8 233	8 397	8 397	0,0	252	1,8
jałówki	kl. O 2	7 737	8 012	7 891	8 172	-3,4	227	1,0
jałówki	kl. O 3	8 374	8 304	8 542	8 470	0,8	255	2,1
jałówki	kl. O 4	8 437	8 411	8 606	8 579	0,3	291	-1,8

\*- z uwagi na ustawy o obowiązkach nieidentyfikacji danych, ceny nie podano.

**Rys.3. Średnie ceny zakupu bydła rzeźnego wg makroregionów.**

PLN/tonę mpc

a) byki do 2 lat

rok 2010

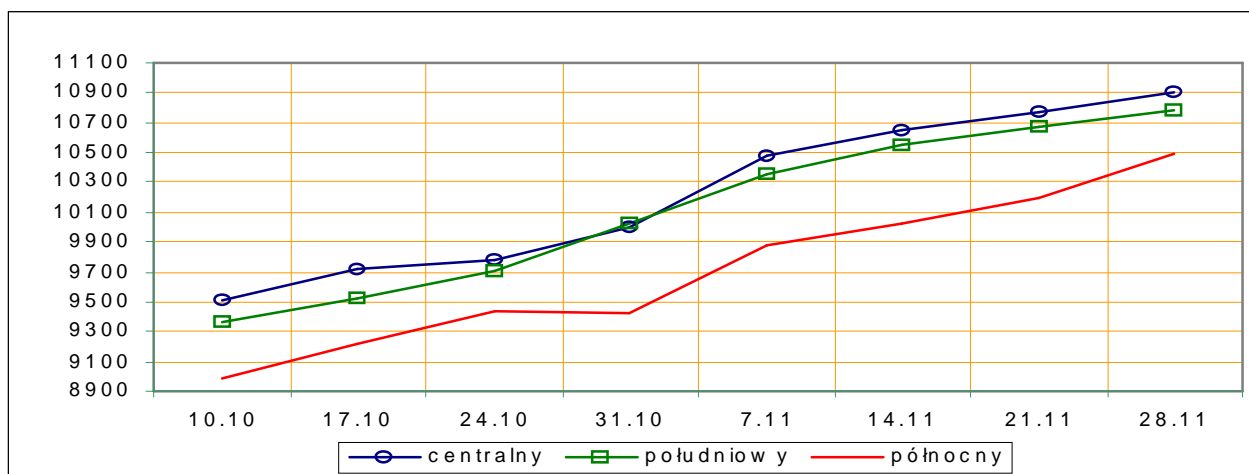

PLN/tonę mpc

b) jałówki

rok 2010

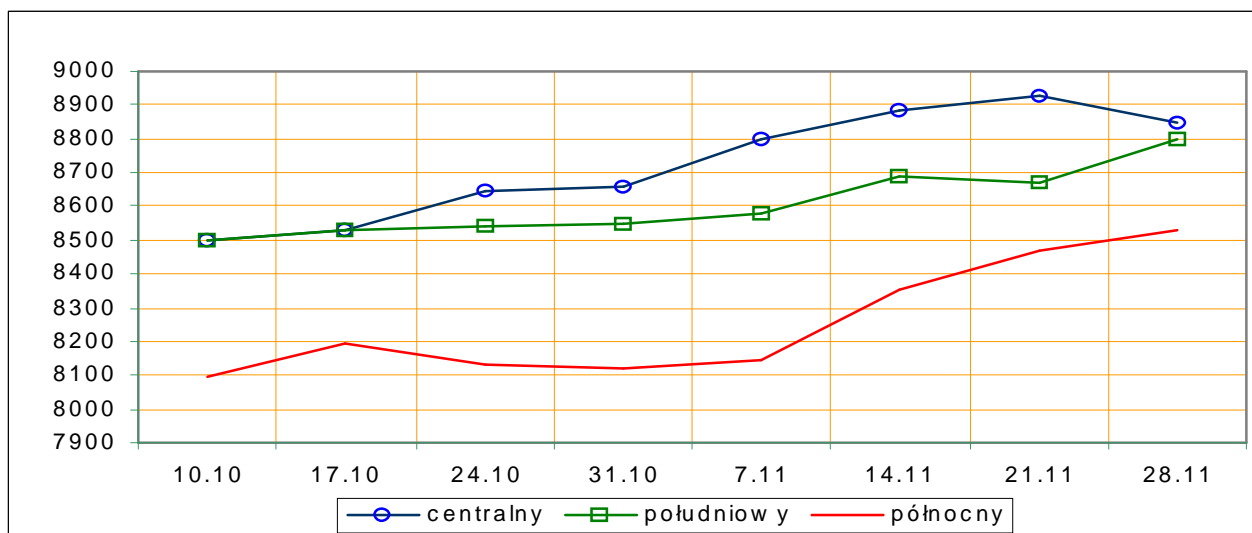



PLN/tonę mpc

c) krowy

rok 2010

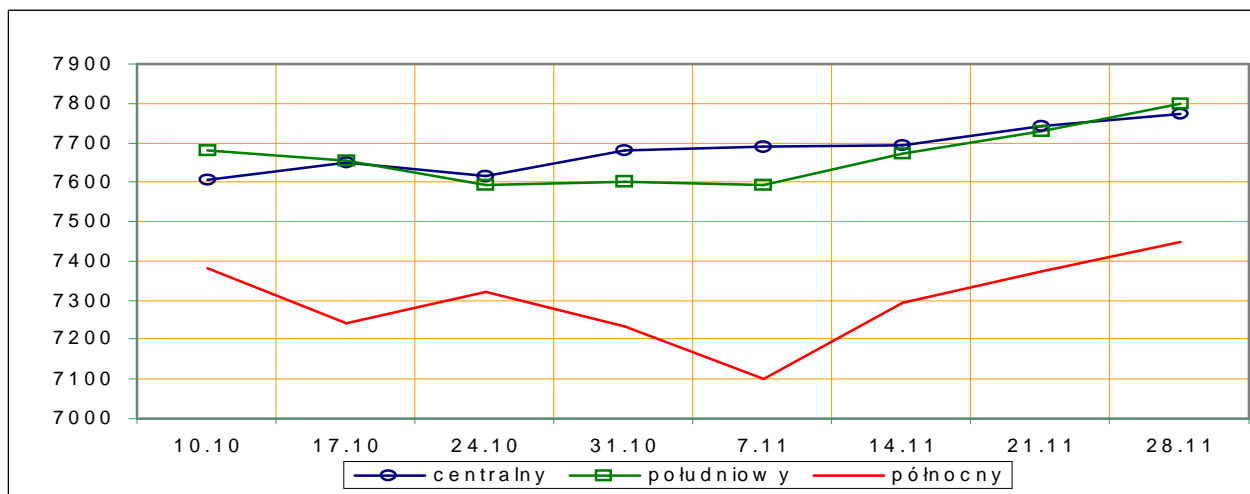

Rys. 4. Średnie krajowe ceny zakupu młodych byków i krów rzeźnych wg badanych klas jakości

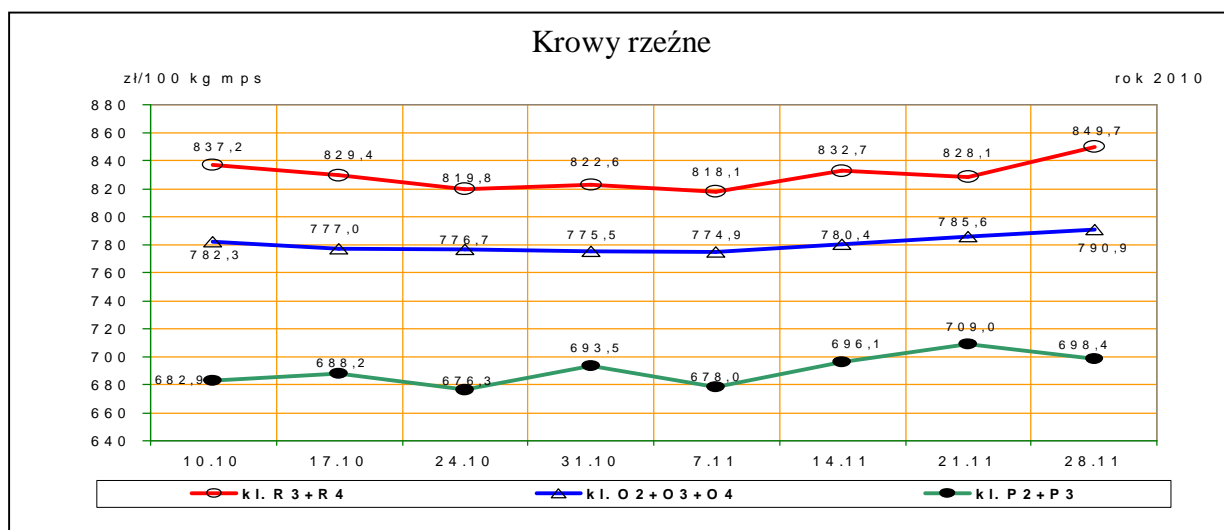
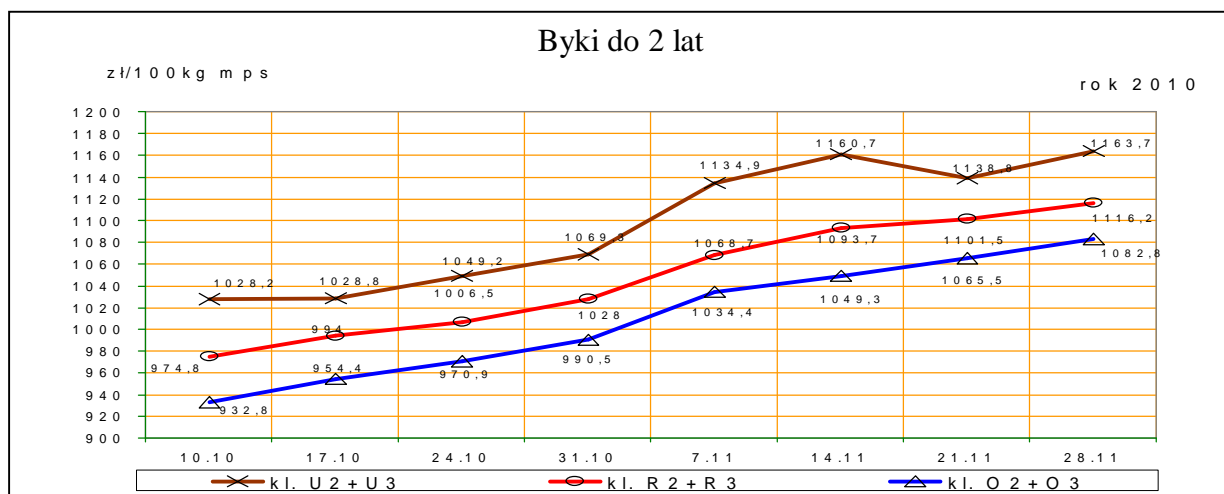

## 1.3 Ceny bydła w Polsce na tle cen w Unii Europejskiej

Rys. 5. Ceny zakupu młodych byków kl. R3 i krów rzeźnych kl. O3 w Polsce\* na tle cen pozostałych krajów UE wg klasyfikacji EUROP.

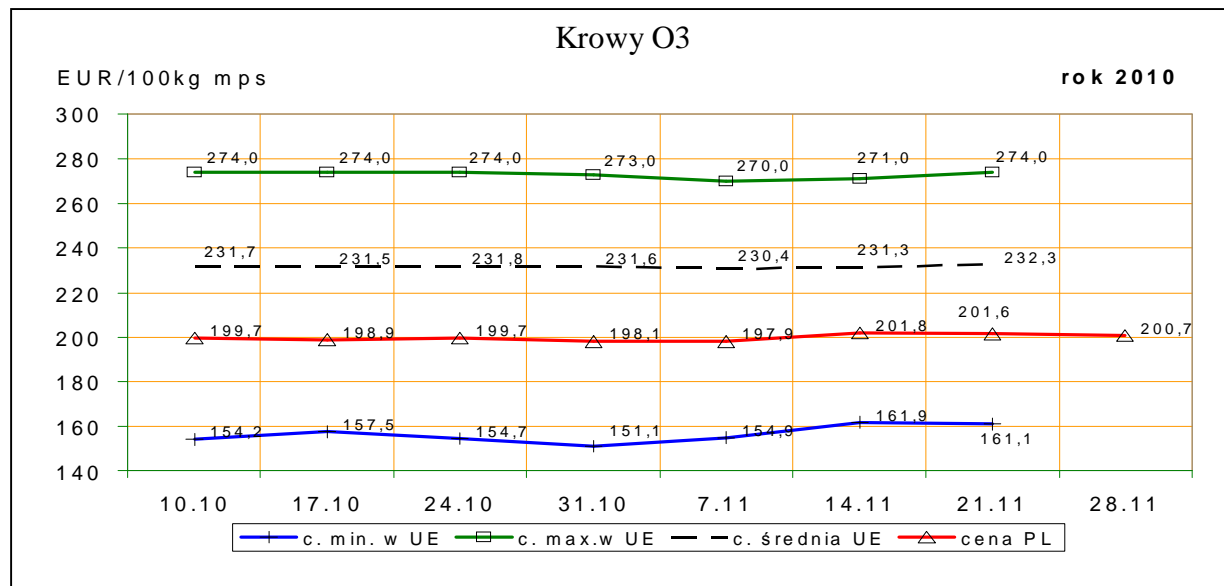
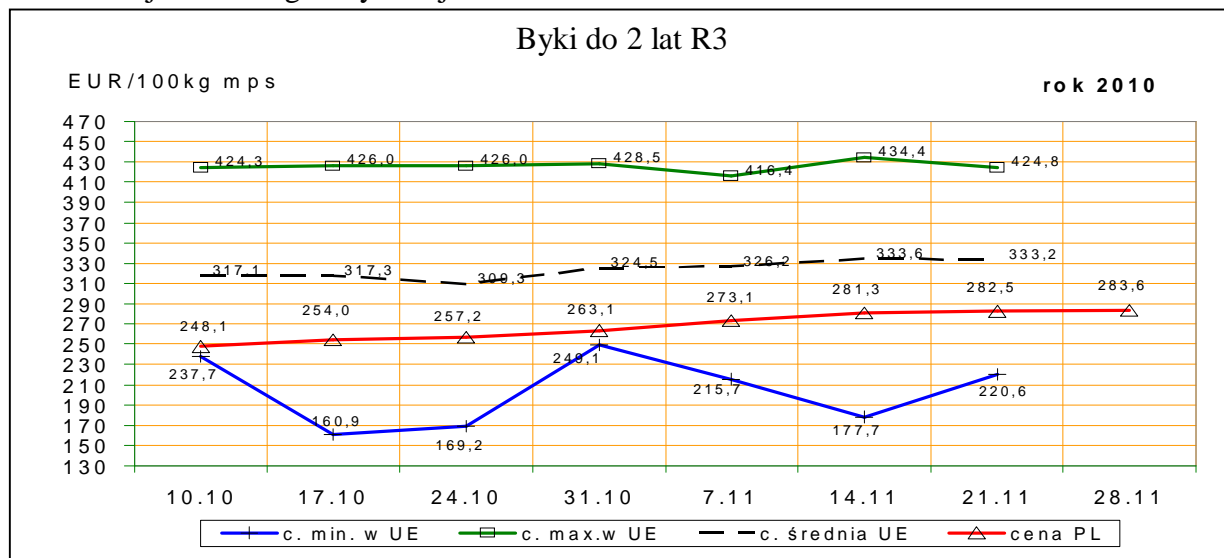

\*- wg kursu 1 EURO=3,9738PLN

## 1.4 Ceny bydła w Unii Europejskiej<sup>2</sup>

Tablica 5. Średnia wspólnotowa cena rynkowa tusz od młodego bydła męskiego wraz z % ceny referencyjnej.

Kraj	EUR/100 kg tusz schłodzonych			
	46/10	45/10	zmiana tyg.	% ceny referencyjnej
UE	328,48	326,37	2,12	147,97%

<sup>2</sup> Źródło: Biuletyn Komisji Europejskiej, ceny rynkowe wołowiny – ca10-46.

## Departament Rynków Rolnych

Tablica 5a. Średnia cena rynkowa tusz od młodego bydła męskiego w państwach członkowskich UE.

EUR/100 kg tusz schłodzonych					
Kraj	46/10	45/10	Kraj	46/10	45/10
Belgia	298,07	297,66	Luksemburg	327,40	323,42
Bułgaria	272,68	249,18	Węgry		
Czechy	301,84	297,57	Malta		
Dania	325,64	321,06	Holandia	293,67	266,48
Niemcy	342,28	334,92	Austria	334,01	329,94
Estonia	263,26	273,10	<b>Polska</b>	<b>278,26</b>	<b>277,37</b>
Grecja	422,57	429,21	Portugalia	335,66	334,99
Hiszpania	338,37	338,87	Rumunia	233,55	230,49
Francja	332,29	329,30	Słowenia	307,86	307,43
Irlandia	285,71	285,28	Słowacja	310,72	285,77
Włochy	353,99	355,23	Finlandia	329,76	336,26
Cypr			Szwecja	307,41	310,46
Litwa	167,30	186,67	Wielka Brytania	327,69	323,42
Łotwa	268,36	252,98	Północna Irlandia	301,27	296,01

Tablica 6. Ceny wybranych kategorii i klas jakościowych bydła w państwach członkowskich UE.

euro/100kg tusz schłodzonych						
Kraj	Byki do 2 lat R3		Krowy O3		Jalówki R3	
	46/10	45/10	46/10	45/10	46/10	45/10
Belgia	257,69	257,49	213,14	213,66	266,00	265,50
Bułgaria	279,11	247,14	203,37	202,71		251,57
Czechy	302,28	300,23	205,20	204,85	242,64	240,94
Dania	326,63	323,05	245,34	243,10	300,48	304,54
Niemcy	346,02	339,56	230,43	229,61	298,44	298,46
Estonia	273,80	273,80	158,85	175,24		
Grecja	424,78	434,42	197,02	196,75	405,27	405,27
Hiszpania	337,40	340,52	186,23	187,35	347,34	346,02
Francja	330,00	327,00	274,00	271,00	333,00	330,00
Irlandia	292,19	290,60	235,04	234,41	292,96	292,88
Włochy	340,15	350,08	220,33	220,33	401,17	401,17
Cypr						
Łotwa		177,72	161,11	161,89	155,17	
Litwa	271,70	255,87	278,92		210,59	199,40
Luksemburg	314,09	315,85	246,76	254,02	324,28	328,20
Węgry			202,50	202,43	215,06	219,22
Malta	251,15	251,15				
Holandia	298,62	269,75	219,96	217,62	234,81	237,78
Austria	342,97	337,11	219,09	214,57	287,23	287,60
<b>Polska</b>	<b>282,48</b>	<b>281,29</b>	<b>201,55</b>	<b>201,76</b>	<b>232,74</b>	<b>234,23</b>
Portugalia	339,50	336,20	169,90	178,30		
Rumunia	220,56		177,35	178,61	242,69	
Słowenia	310,84	310,06	171,11	179,78	284,75	279,53
Słowacja	300,14	261,49	185,03	193,10	193,17	227,81
Finlandia	335,09	339,36	203,08	208,57	285,03	288,56
Szwecja	311,15	317,39	252,40	257,06	306,46	313,84
Wielka Brytania	300,54	299,43	222,12	222,04	316,85	315,75
<b>UE</b>	<b>333,16</b>	<b>333,56</b>	<b>232,32</b>	<b>231,33</b>	<b>329,99</b>	<b>329,12</b>
<b>PL/UE</b> [%]	<b>84,8</b>	<b>84,3</b>	<b>86,8</b>	<b>87,2</b>	<b>70,5</b>	<b>71,2</b>

Rys. 6 Graficzny obraz cen bydła w ubojniach w Unii Europejskiej w tygodniu 46/2010

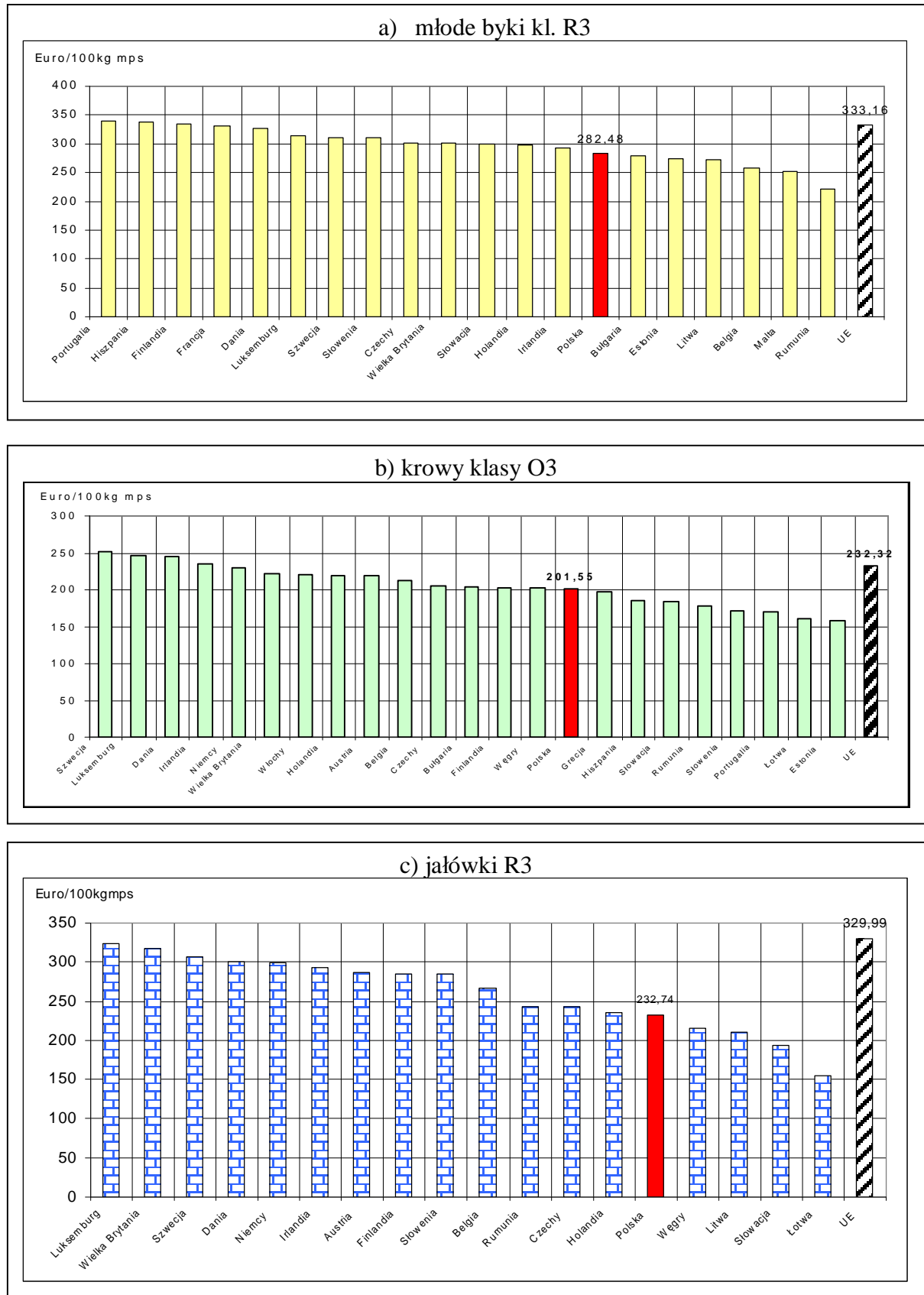

**1.3 Uboje bydła rzeźnego w Polsce**

Tablica 7. Liczba ubojów przemysłowych bydła dojrzałego w Polsce w okresie I-X roku 2010 i 2009 oraz roczna zmiana poziomu ubojów\*

Kategoria	I-X 2009	I-X 2010		Roczna zmiana ubojów [%]
	ubój [szt]	ubój [szt]	udział [%]	
<b>Bydło ogółem</b>	<b>1137748</b>	<b>1100826</b>	<b>100,0</b>	<b>-3,2</b>
w tym: byki	544959	550908	50,0	1,1
wolce	38	222	0,0	484
krowy	418377	388612	35,3	-7,1
jałówki	174374	161084	14,6	-7,6

\* źródło: wg wstępnych danych GUS

Rys. 8. Uboje bydła dojrzałego i cieląt w Polsce w okresie I-X roku 2010 i 2009 wg kategorii\*

a) poziom ubojów

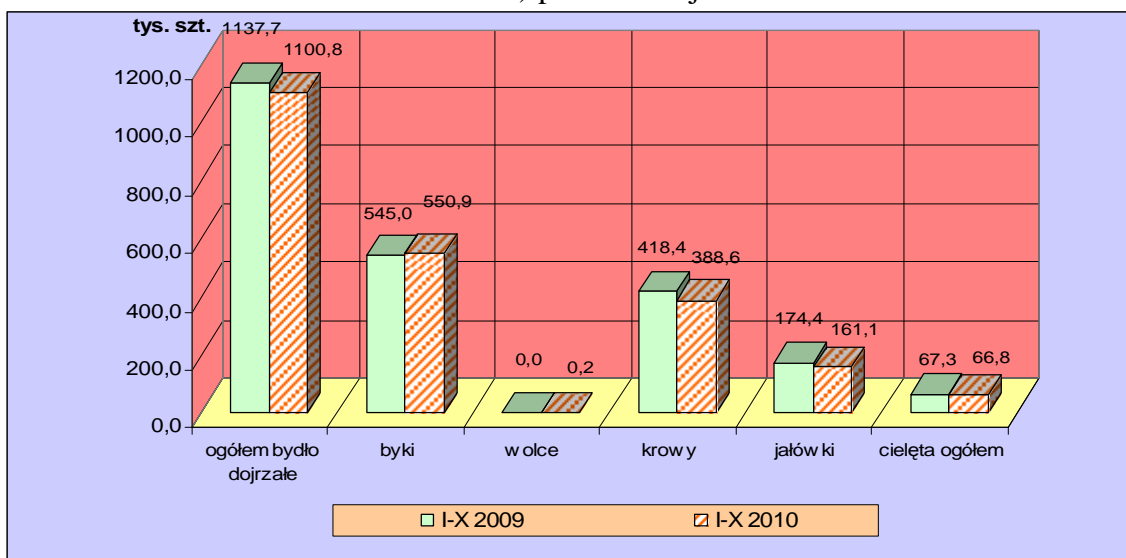

\* źródło: wg wstępnych danych GUS

b) struktura ubojów

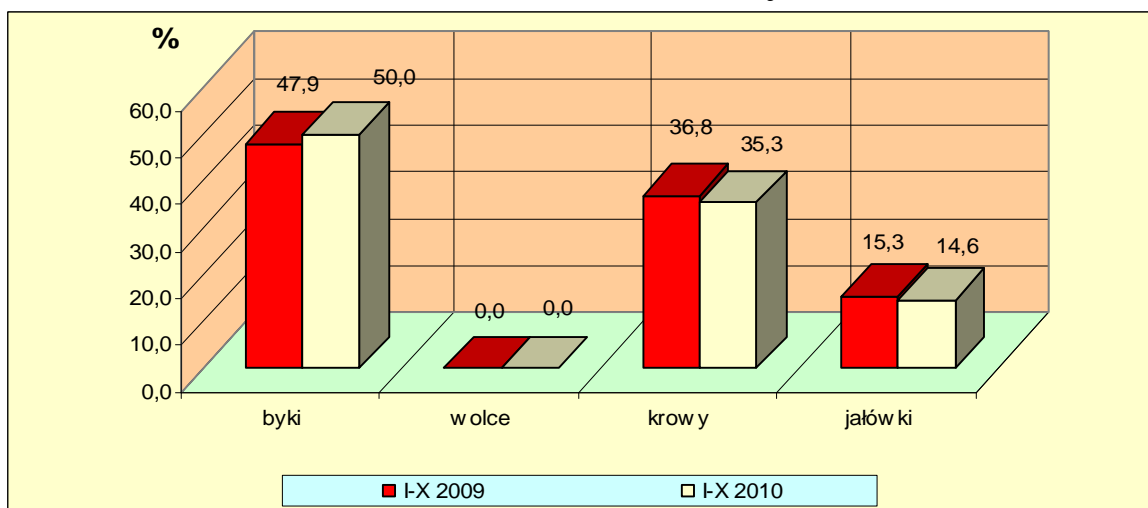

\* źródło – wg wstępnych danych GUS

Rys.9. Miesięczny poziom ubojów bydła w Polsce w latach 2008-2010 wg miesięcy (dane wstępne GUS).

*Uwaga: Część tabelaryczna w wydaniu EXCEL.*

a) cielęta ogółem

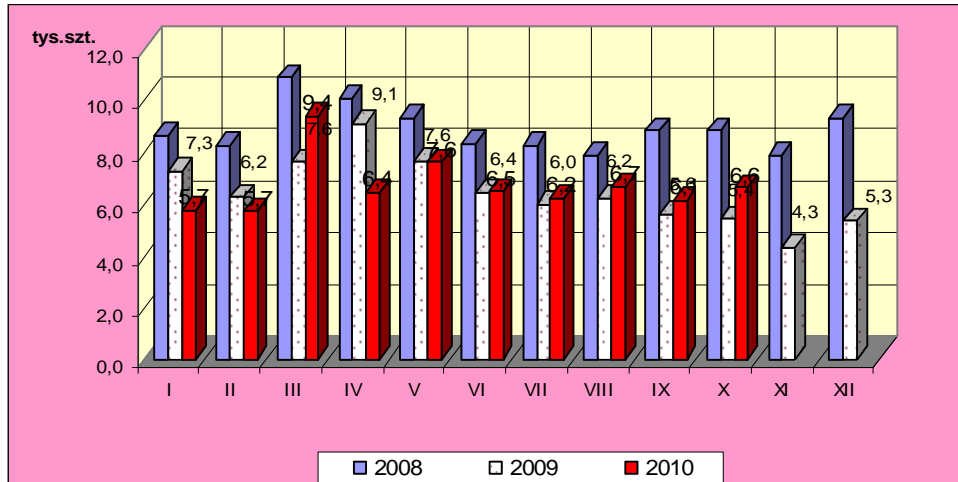

b) bydło dojrzałe ogółem

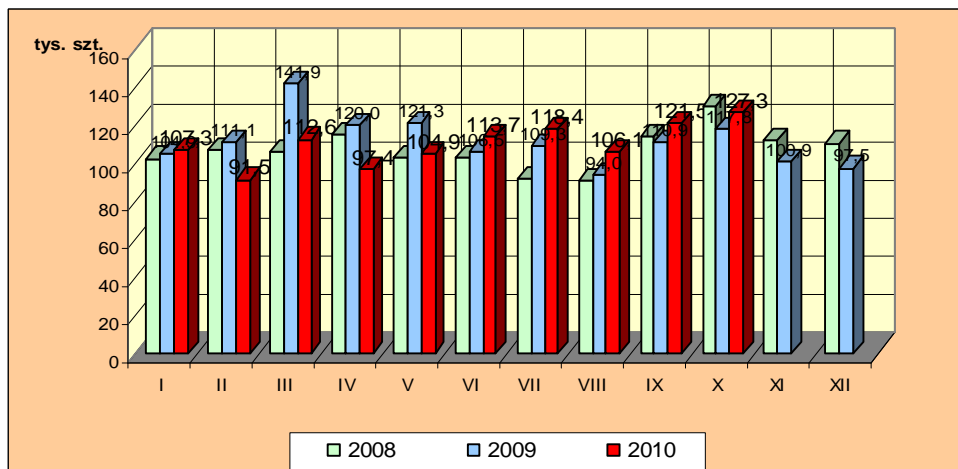

c) byki

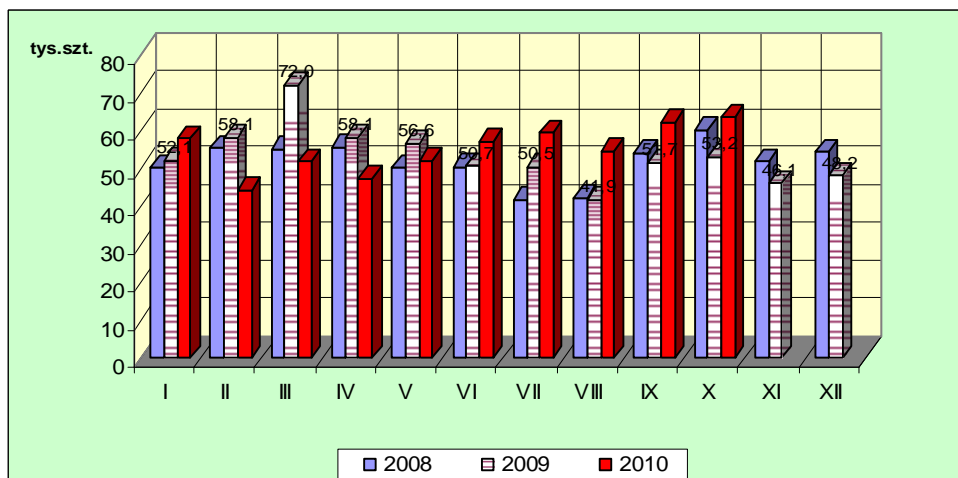

d) krowy

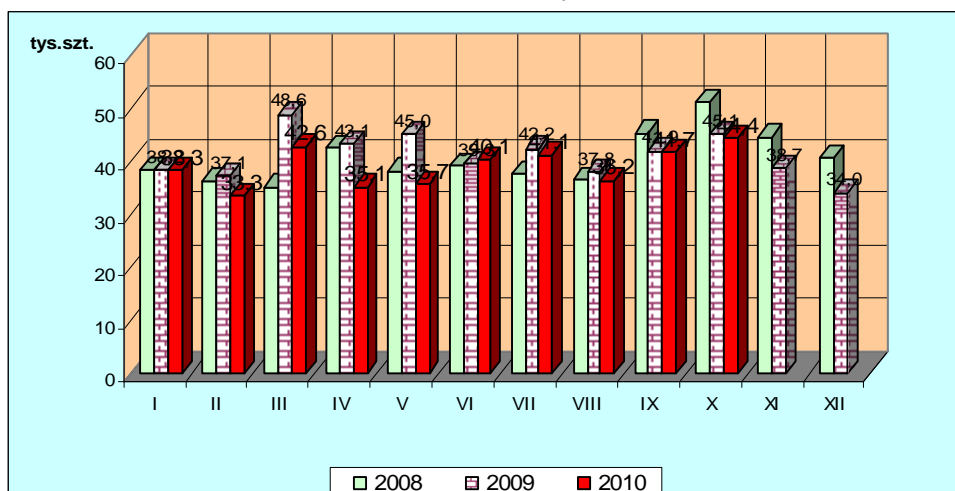

e) jałówki

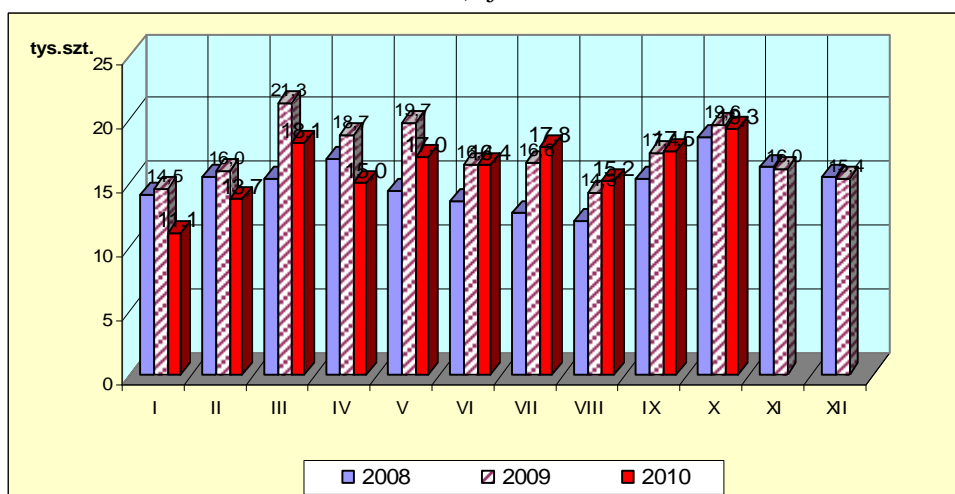

## 1. Ceny sprzedaży wołowiny w zakładach mięsnych

Tablica 10. Średnie ceny i struktura sprzedaży ćwierci wołowych w ubojniach bydła na rynek wewnętrzny dla Polski oraz wg makroregionów

TOWAR	CENA [zł/tona]			Struktura sprzedaży			Wielkość sprzedaży zmiana tyg. [%]**
	2010-11-28	2010-11-21	Zmiana tyg. [%]	2010-11-28	2010-11-21	Zmiana tyg. [%]	
<b>POLSKA</b>							
<b>Ćwierci od byków do 2 lat - OGÓLEM</b>	<b>11 426</b>	<b>11 166</b>	<b>2,3</b>	<b>100,00</b>	<b>100,00</b>	<b>--</b>	<b>2,32</b>
ćwierci przednie	8 966	8 601	4,2	0,91	1,05	-13,15	-11,14
ćwierci tylne	14 835	14 141	4,9	2,61	2,32	12,36	14,96
ćwierci kompensowane	11 357	11 123	2,1	96,48	96,63	-0,15	2,16
<b>Ćwierci od krów rzeźnych - OGÓLEM</b>	<b>7 900</b>	<b>7 749</b>	<b>1,9</b>	<b>100,00</b>	<b>100,00</b>	<b>--</b>	<b>11,72</b>
ćwierci przednie	--	--	--	0,00	0,00		
ćwierci tylne	13 741	13 468	2,0	0,06	0,24	-77,41	-74,76
ćwierci kompensowane	7 897	7 735	2,1	99,94	99,76	0,19	11,93

## Departament Rynków Rolnych

CENTRALNY							
<b>Ćwierci od byków do 2 lat - OGÓLEM</b>	<b>11 289</b>	<b>11 049</b>	<b>2,2</b>	<b>100,00</b>	<b>100,00</b>	<b>--</b>	<b>4,95</b>
ćwierci przednie	*	8 605	*	0,26	0,93	-72,37	-71,00
ćwierci tylne	12 814	13 137	-2,5	1,05	2,06	-49,01	-46,48
ćwierci kompensowane	11 274	11 028	2,2	98,69	97,01	1,74	6,77
<b>Ćwierci od krów rzeźnych - OGÓLEM</b>	<b>7 806</b>	<b>8 039</b>	<b>-2,9</b>	<b>100,00</b>	<b>100,00</b>	<b>--</b>	<b>19,88</b>
ćwierci przednie	--	--	--	0,00	0,00		
ćwierci tylne	--	--	--	0,00	0,00		
ćwierci kompensowane	7 806	8 039	-2,9	100,00	100,00	0,00	19,88
POŁUDNIOWY							
<b>Ćwierci od byków do 2 lat - OGÓLEM</b>	<b>11 655</b>	<b>11 343,1</b>	<b>2,8</b>	<b>100,00</b>	<b>100,00</b>	<b>--</b>	<b>7,76</b>
ćwierci przednie	8 742	8 594	1,7	1,44	1,45	-0,67	7,05
ćwierci tylne	15 155	14 555	4,1	4,48	3,42	30,98	41,15
ćwierci kompensowane	11 533	11 270	2,3	94,09	95,13	-1,10	6,58
<b>Ćwierci od krów rzeźnych - OGÓLEM</b>	<b>8 123</b>	<b>7 663</b>	<b>6,0</b>	<b>100,00</b>	<b>100,00</b>	<b>--</b>	<b>8,05</b>
ćwierci przednie	--	--	--	0,00	0,00		
ćwierci tylne	13 741	13 468	2,0	0,12	0,49	-76,64	-74,76
ćwierci kompensowane	8 117	7 634	6,3	99,88	99,51	0,38	8,46
PÓLNOCNY							
<b>Ćwierci od byków do 2 lat - OGÓLEM</b>	<b>11 004</b>	<b>10 935</b>	<b>0,6</b>	<b>100,00</b>	<b>100,00</b>	<b>--</b>	<b>-15,50</b>
ćwierci przednie	8 875	8 675	2,3	0,69	0,30	129,38	93,83
ćwierci tylne	15 500	15 500	0,0	0,09	0,08	18,34	0,00
ćwierci kompensowane	11 015	10 938	0,7	99,22	99,62	-0,41	-15,84
<b>Ćwierci od krów rzeźnych - OGÓLEM</b>	<b>7 560</b>	<b>7 599</b>	<b>-0,5</b>	<b>100,00</b>	<b>100,00</b>	<b>--</b>	<b>10,09</b>
ćwierci przednie	--	--	--	0,00	0,00		
ćwierci tylne	--	--	--	0,00	0,00		
ćwierci kompensowane	7 560	7 599	-0,5	100,00	100,00	0,00	10,09

\* - z uwagi na ustawy o obowiązkach nieidentyfikacji danych, ceny nie podano.

Rys. 11. Ceny sprzedaży ćwierci wołowych kompensowanych na rynku wewnętrznym.

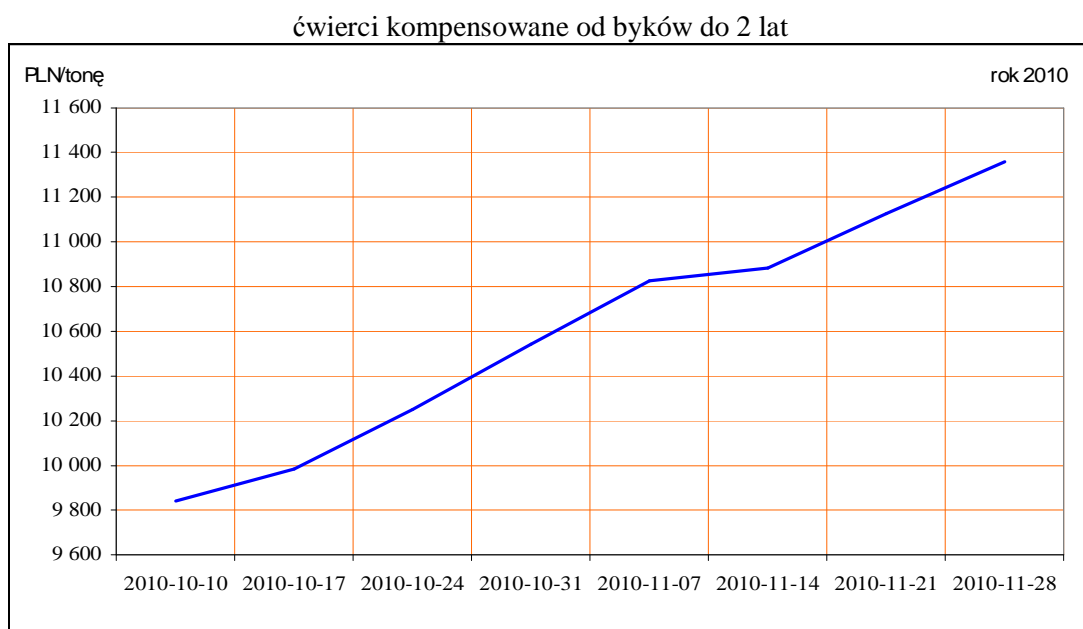



ćwierci kompensowane od krów

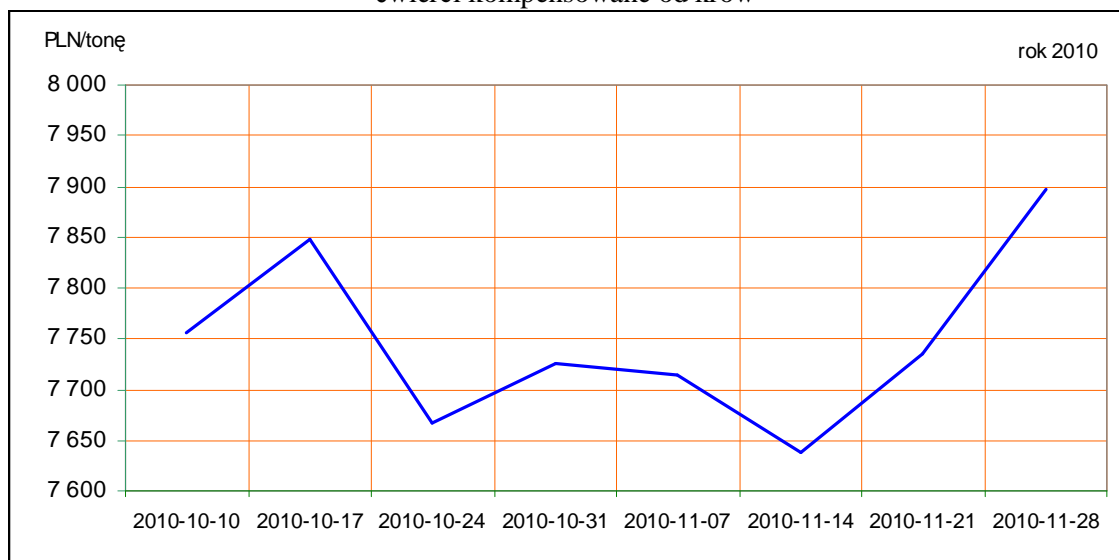

Tablica 11. Średnie ceny sprzedaży elementów mięsa wołowego z przeznaczeniem na rynek wewnętrzny dla Polski oraz w makroregionach w okresie 22-28.11.2010r.

Makroregion	Cena sprzedaży [zł/tonę]		Tygodniowa zmiana ceny [%]	
	rostbef z/k	udziec b/k	rostbef z/k	udziec b/k
<b>Ogółem kraj</b>	<b>18870</b>	<b>19288</b>	<b>0,5</b>	<b>1,9</b>
Południowo-zachodni	19172	24318	3,6	0,0
Wielkopolski	22590	18615	-3,2	0,8
Północno-zachodni	15800	25678	6,1	-4,7
Północno-wschodni	21275	19758	1,0	4,0
Mazowiecko-lódzki	15250	16771	-0,2	-1,8
Kujawski	17833	26424	-2,0	-7,2
Wschodni-dolny	21580	19266	0,7	-1,3
Południowo-środkowy	17316	20666	-2,3	15,1

\*- z uwagi na ustawy o obowiązkach nieidentyfikacji danych, ceny nie podano., b.d. – brak danych

## 2. Ceny wołowiny na krajowych giełdach towarowych

Tablica 12. Ceny zawartych transakcji giełdowych na mięso wołowe

Towar	Parametry jakościowe	Data	Giełda	Cena (zł/t)	Ilość (t)	Lokalizacja	Pochodzenie przeznaczenie	miana ceny w %
<b>MIĘSO WOŁOWE</b>								

Objaśnienia: lc. - loco, fr. - franco, mag. - magazyn sprzedającego, gr. - granica, imp. - import, skł. cel. - skład celny  
 Współpracujemy z następującymi giełdami towarowymi:

1. Giełda Paliwowo-Rolna „Rol-Petrol” w Łodzi („Rol-Petrol”-Łódź) tel. (042) 636-87-38, 636-60-94; 2. Warszawska Giełda Towarowa S.A. (WGT-Warszawa) tel. (022) 670-17-64, fax. 670-13-68.

**3. Ceny bydła<sup>3</sup> na targowiskach**

Tablica 13. Średnie krajowe ceny bydła uzyskane w transakcjach targowiskowych\*

Kategoria informacji	Tydzień**		Zmiana tygodniowa w %
	28.11.10	21.11.10	
<b><u>ciełeta 60-100 kg</u></b>			
cena min. w zł/kg	7,50	8,00	-6,3
cena max. w zł/kg	12,00	12,00	0,0
<b>cena średnia w zł/kg</b>	<b>9,54</b>	<b>9,44</b>	<b>1,1</b>
szacunkowa podaż w szt	244	306	-20,3
szacunkowa sprzedaż w szt	204	216	-5,6
wsk. warunków atmosferycznych *	1,88	2,26	
<b><u>młode bydło opasowe</u></b>			
cena min. w zł/kg	3,90	4,20	-7,1
cena max. w zł/kg	5,80	6,00	-3,3
<b>cena średnia w zł/kg</b>	<b>4,99</b>	<b>5,00</b>	<b>-0,2</b>
szacunkowa podaż w szt	324	383	-15,4
szacunkowa sprzedaż w szt	209	231	-9,5
wsk. warunków atmosferycznych *	1,92	2,43	
<b><u>krowy wybrakowane</u></b>			
cena min. w zł/kg	2,90	2,90	0,0
cena max. w zł/kg	3,50	3,50	0,0
<b>cena średnia w zł/kg</b>	<b>3,24</b>	<b>3,24</b>	<b>0,0</b>
szacunkowa podaż w szt	559	574	-2,6
szacunkowa sprzedaż w szt	375	410	-8,5
wsk. warunków atmosferycznych *	2,14	2,88	

\*- wsk. war. atmosferycznych zawiera się między liczbą 1 a 3 i jest średnią arytmetyczną z zanotowanych na targowiskach w dniu badań, jednego z trzech stopni pogody: 1-zła, 2-przeciętna i 3-dobra.

\*\*-ostatni dzień badanego tygodnia

**Uwaga!** Tablice zawierające dane z cenami i obrotami bydła w handlu targowiskowym wg województw oraz dla każdego targowiska zawarte są w wydaniu EXCEL-owskim biuletynu.

Rys. 12. Ceny bydła w handlu targowiskowym oraz poziom sprzedaży w roku 2010

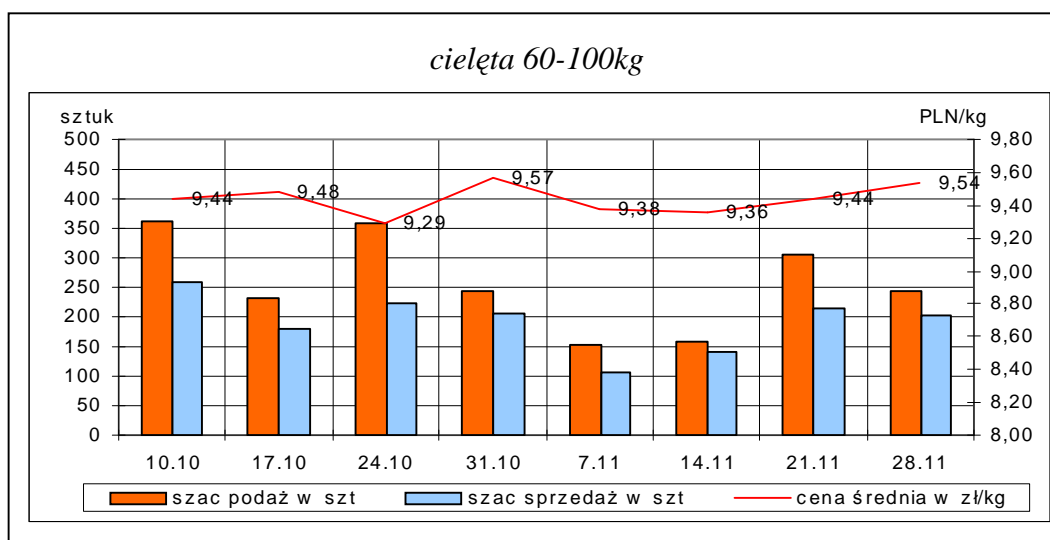

<sup>3</sup> - dla kategorii bydła występującego w cyklu produkcyjnym żywca wołowego

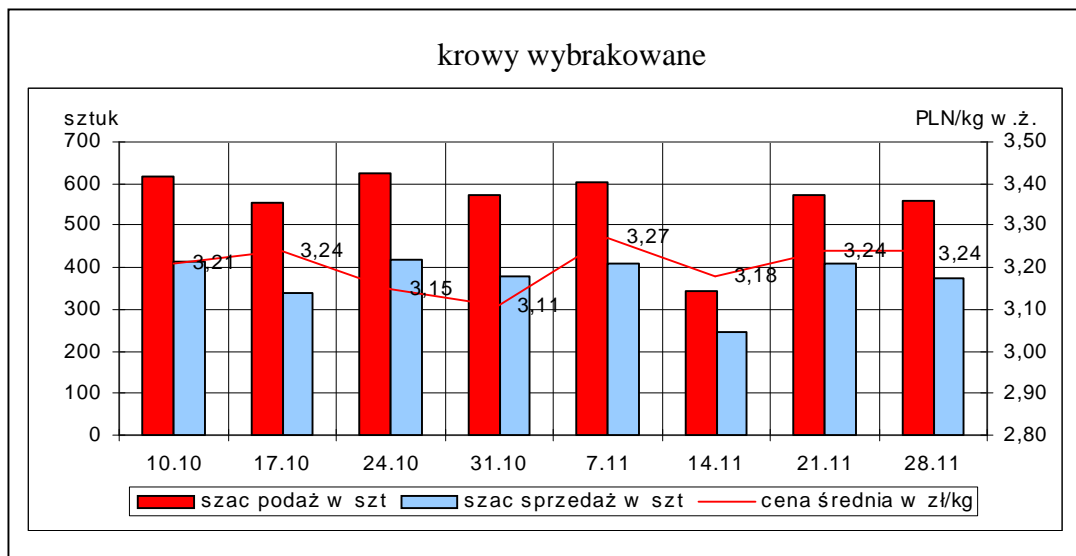
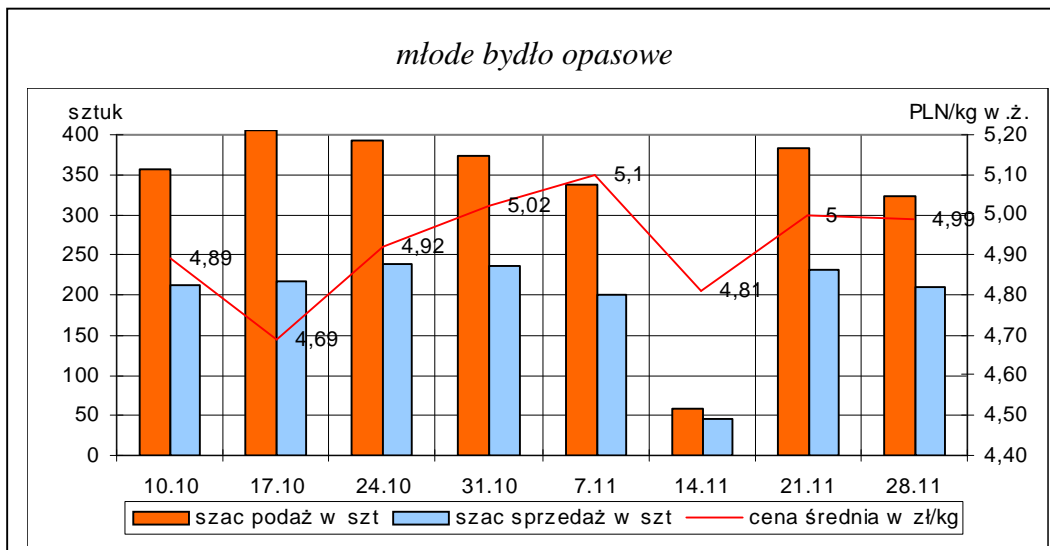

## Metodyka badań targowiskowych

Notowania cen bydła na targowiskach realizowane są w 13 województwach w kraju (oprócz<sup>4</sup>: lubuskiego, opolskiego i zachodnio-pomorskiego) na maksymalnie 90 reprezentatywnych targowiskach.

Pod pojęciem targowisko rozumiany jest zorganizowany rynek lokalny, którego dominującymi uczestnikami są okoliczni producenci rolni.

Prezentowane ceny są cenami średnimi arytmetycznymi obliczonymi z odnotowanej liczby zawartych transakcji, tylko dla bydła w określonym wieku i przedziale wagowym:

1. cielęta do chowu lub na rzeź o wadze 60 – 100 kg, zarówno buhajki jak i jałówki,
2. młode bydło opasowe do 1 roku o wadze 200 – 300 kg,
3. krowy wybrakowane po selekcji i starsze powyżej 6 lat

Zestawienie cen dotyczy ostatniego tygodnia, natomiast na poszczególnych targowiskach badania cen dokonywane są raz w tygodniu, raz na dwa tygodnie lub raz w miesiącu (w zwyczajowo przyjęty dzień targowy lub w jeden z kilku dni targowych).

Obroty na większości tych rynków mają charakter lokalny. Ceny notowane są już nawet przy pojedynczej transakcji każdej z w/w kategorii bydła.

Notowań cen dokonują pracownicy Ośrodków Doradztwa Rolniczego

<sup>4</sup> w w/w województwach bydło w handlu targowiskowym nie występuje bądź ma charakter incydentalny

III. Graficzna prezentacja cen w roku 2010 na tle lat 2008 i 2009

Rys.13. Ceny zakupu bydła rzeźnego

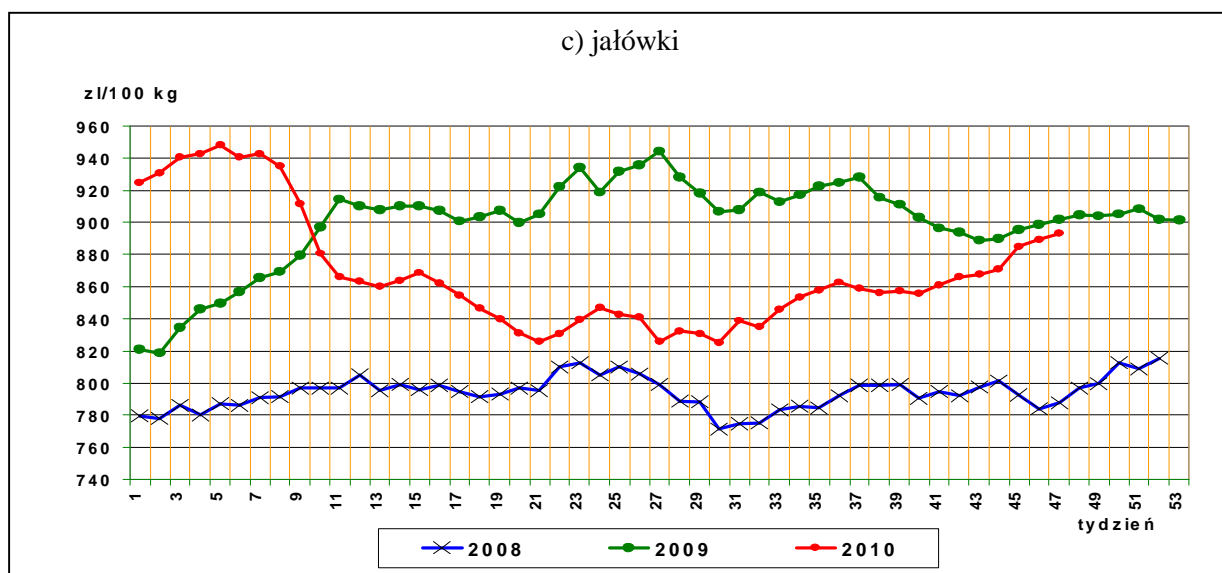
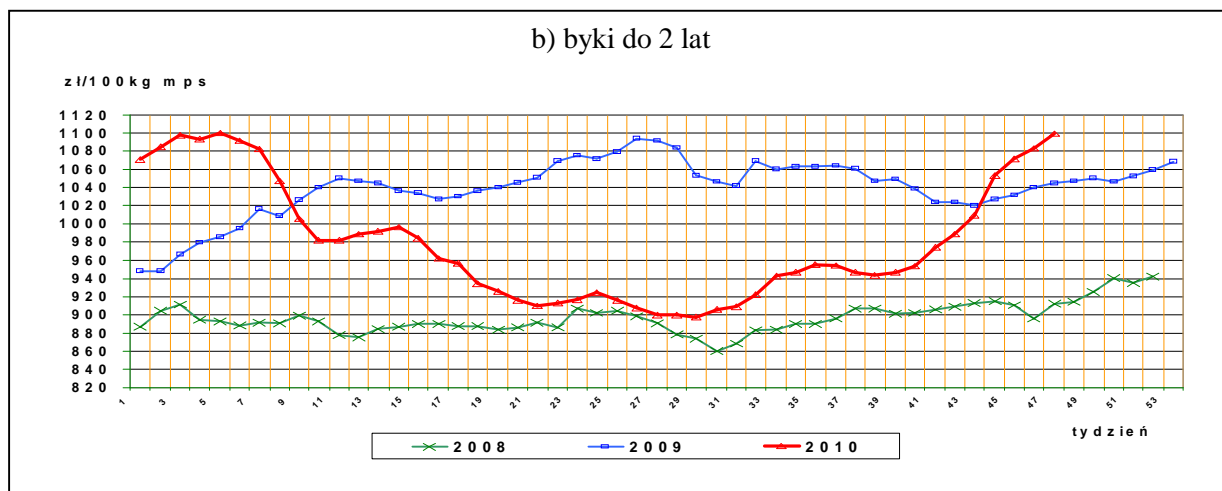
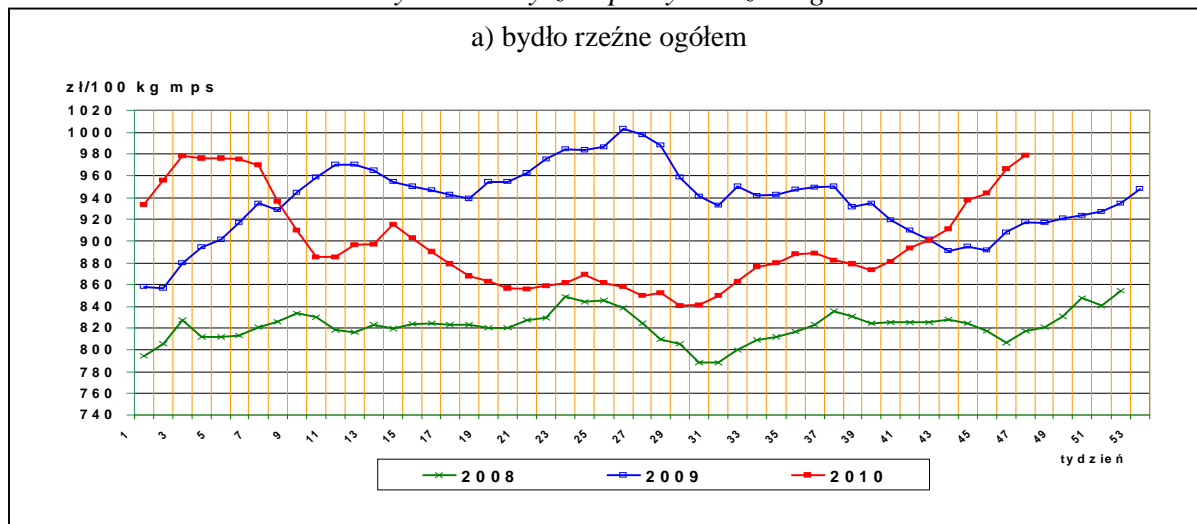

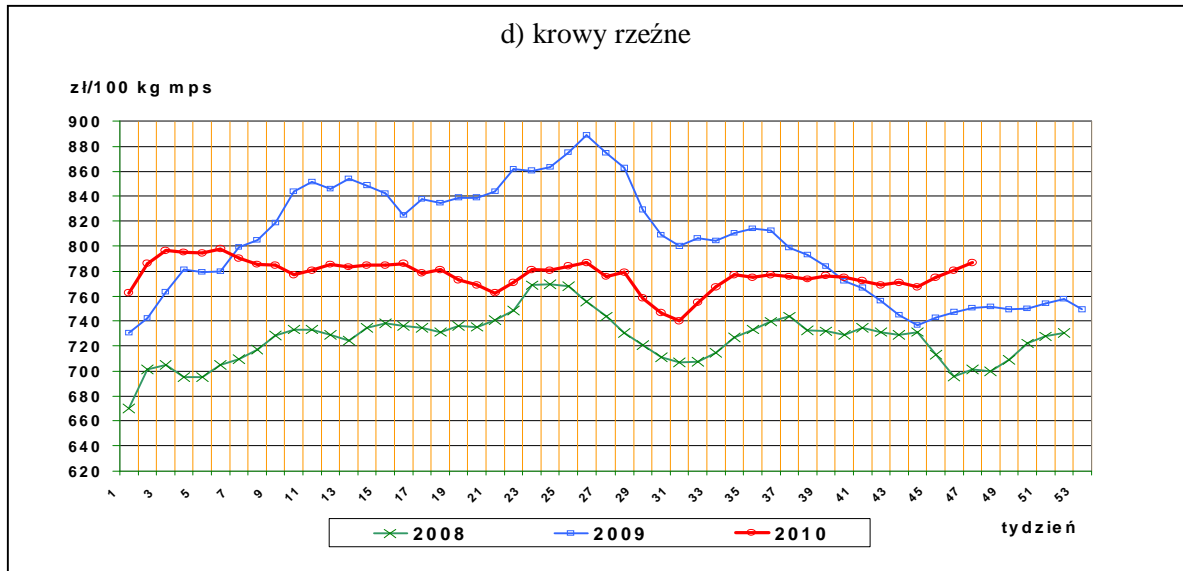

Rys.14. Struktura uboju bydła rzeźnego w Polsce

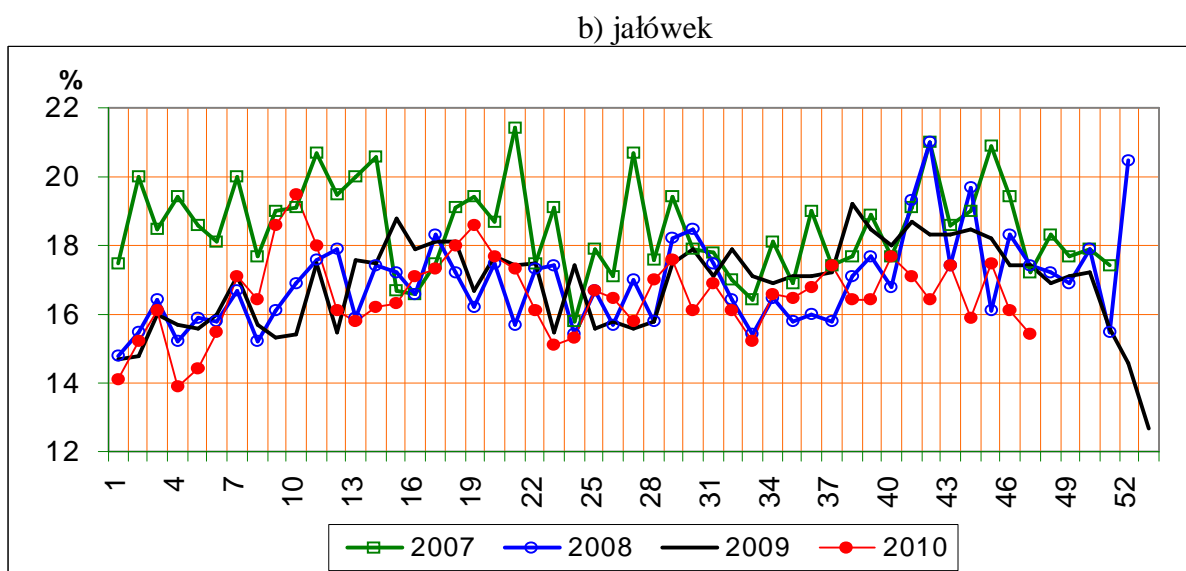

c) krów

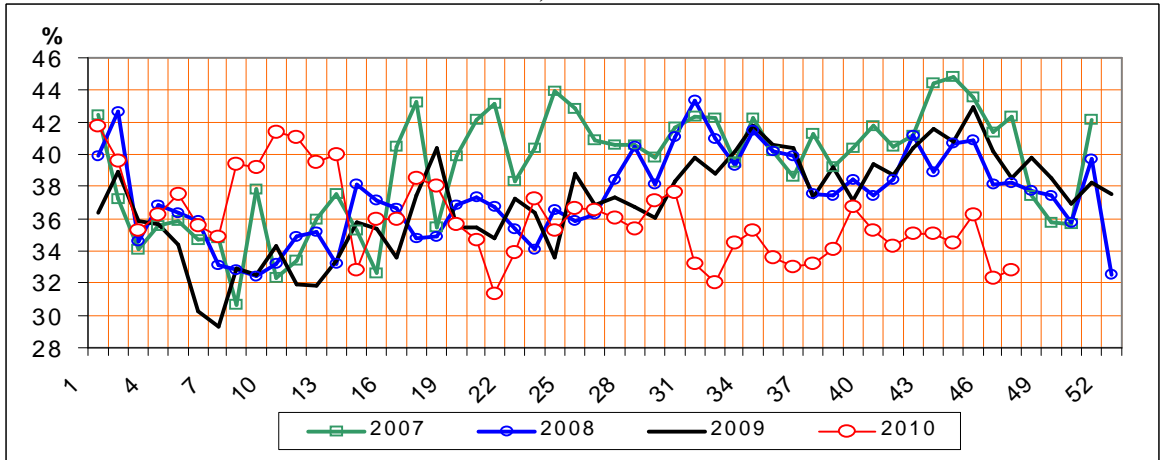

Rys.15. Ceny sprzedaży ćwierci wołowych w zakładach mięsnych

a) ćwierci kompensowane od młodych byków

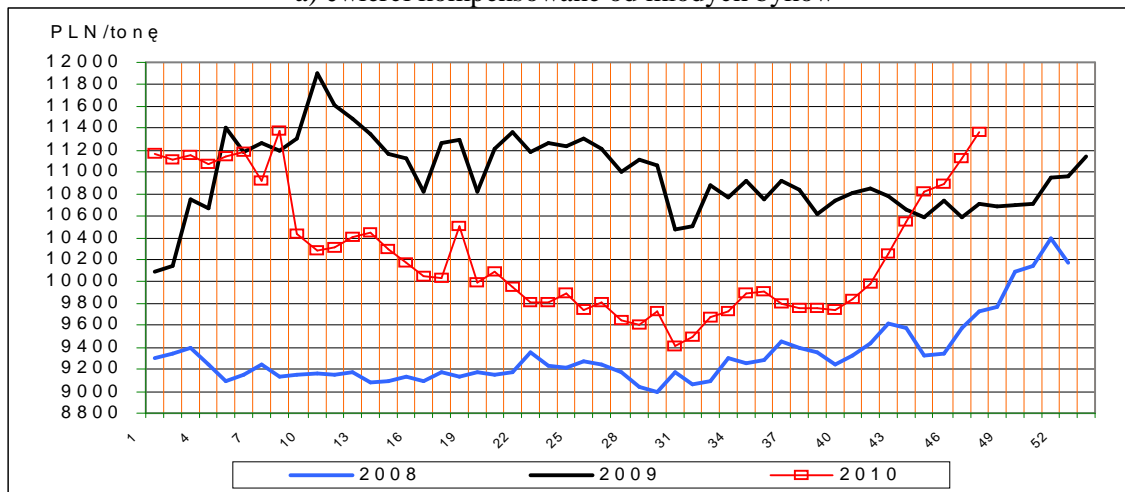

b) ćwierci kompensowane od krów rzeźnych

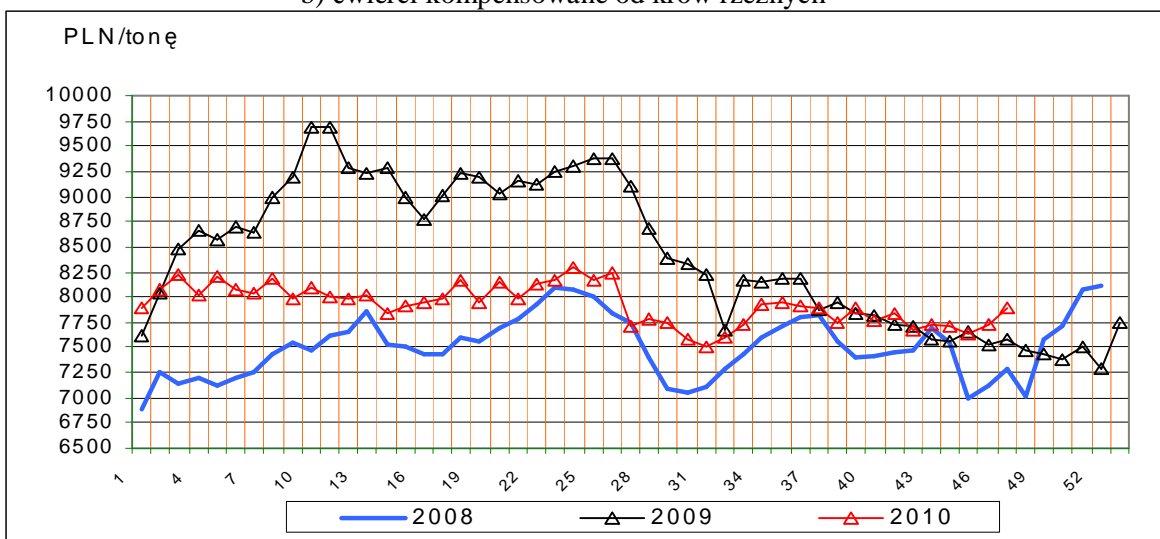

Rys.16. Ceny sprzedaży elementów wołowiny

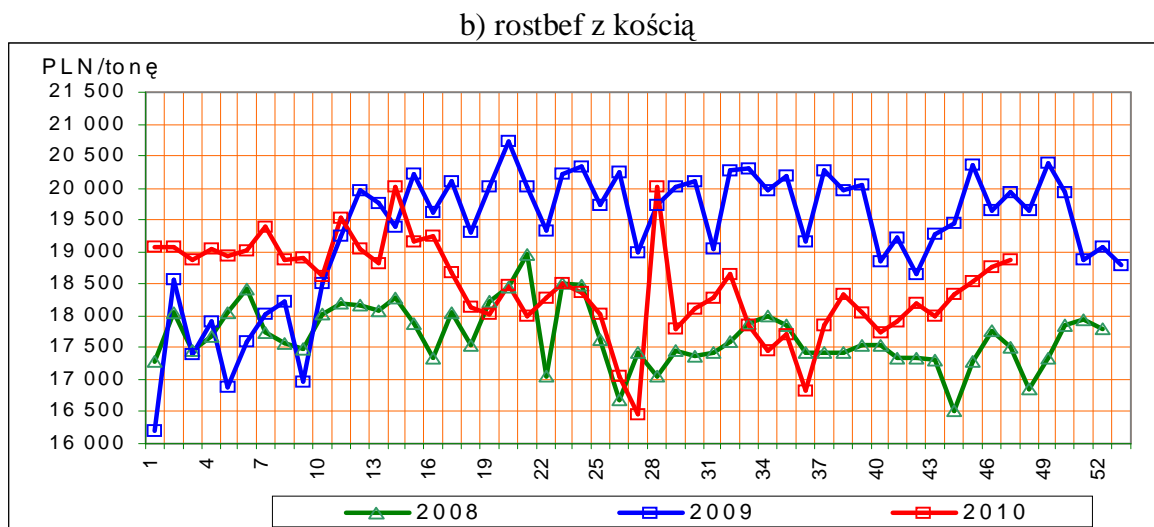
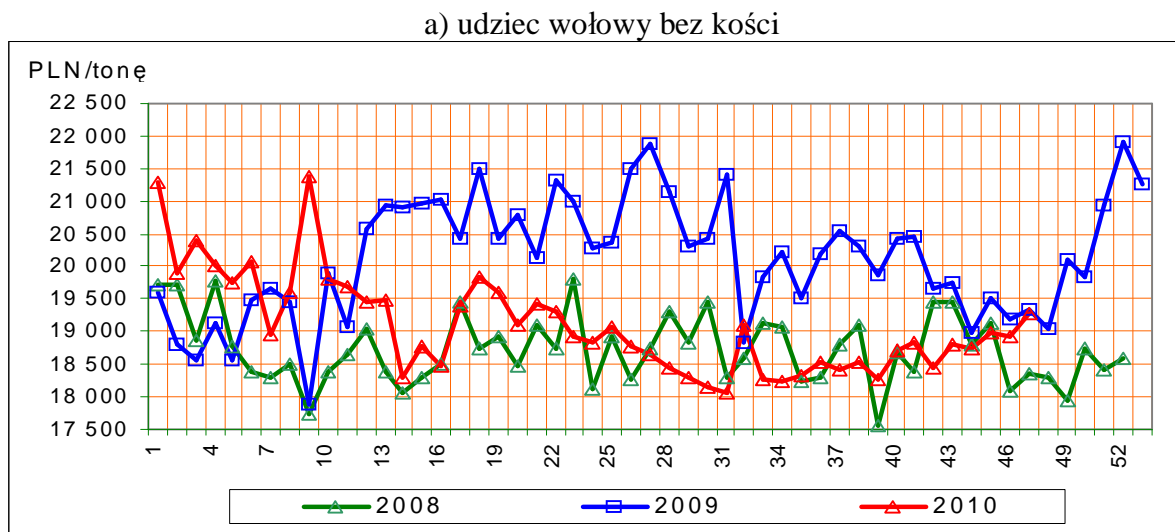

Rys17. Ceny bydła na targowiskach

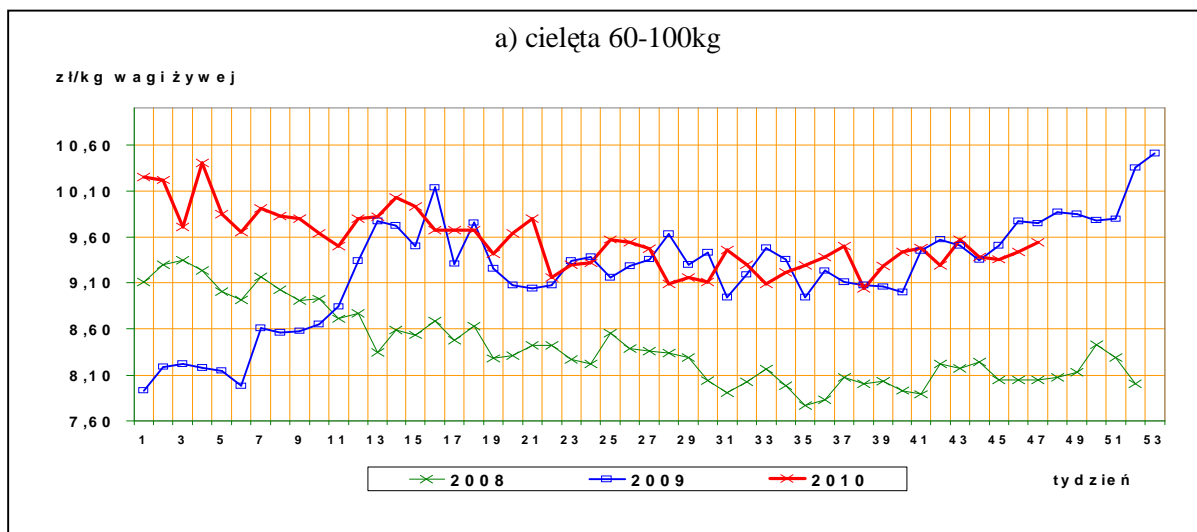

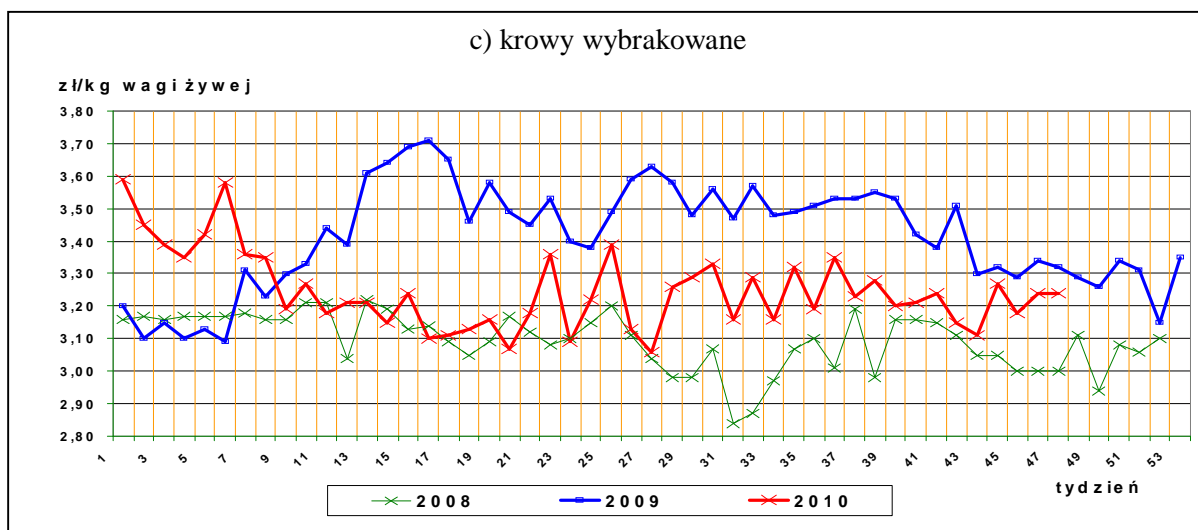
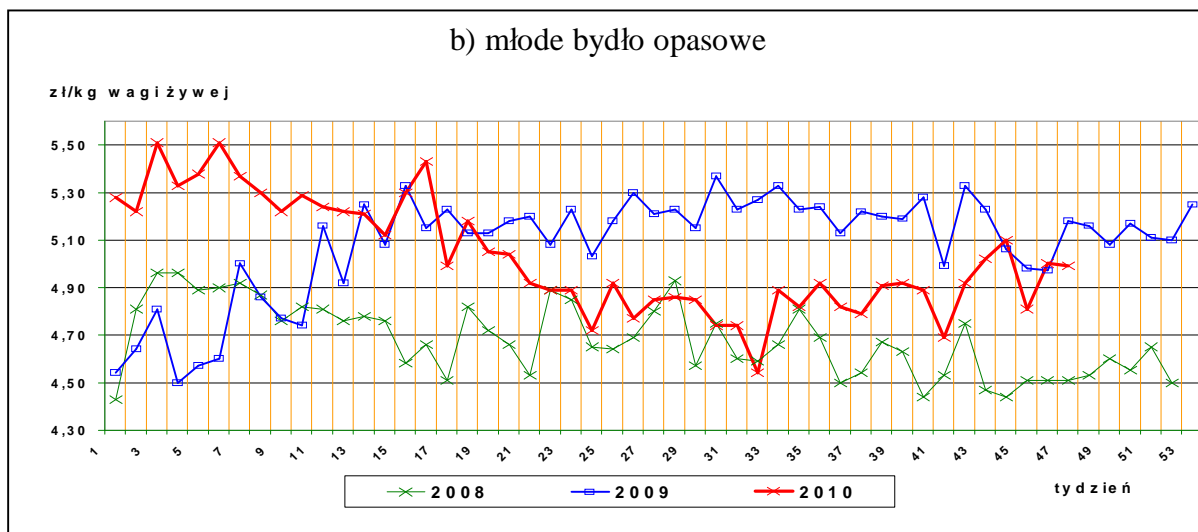

#### IV. Analiza handlu zagranicznego wołowiną

Informacje dotyczące zasad i procedur handlu zagranicznego na rynku wołowiny i cielęciny można odnaleźć na stronie internetowej Agencji Rynku Rolnego, pod adresem:

[http://www.arr.gov.pl/index.php?option=com\\_content&view=article&id=41&Itemid=46](http://www.arr.gov.pl/index.php?option=com_content&view=article&id=41&Itemid=46)

##### 1. Dopłaty eksportowe Unii Europejskiej do wołowiny\*

Tablica 14. Dopłaty eksportowe Unii Europejskiej do wołowiny i żywca wołowego (poziom subsydiów obowiązujący od 2 września 2010 roku, wg rozporządzenia Komisji Europejskiej (WE) Nr 840/2010.

Euro/100kg

Kategoria mięsa	Kod produktu	Kierunek eksportu	
		Kraje przeznaczenia**	Kraje przeznaczenia***
Mięso świeże lub chłodzone			



## Departament Rynków Rolnych

tusze ze zw. płci męskiej	0201 10 00 9130	24,40	14,40
ćwiartki przednie ze zw. płci męskiej	0201 20 30 9110	18,30	10,80
ćwiartki zadnie ze zw. płci męskiej	0201 20 50 9110	30,50	17,90
Mięso drobne świeże o zaw. pow.78% mięsa	0201 30 00 9060	11,30	3,80
Mięso drobne mrożone o zaw. pow. 78% mięsa	0202 30 90 9200	11,30	3,80

*Euro/100kg*

<i>Kategoria bydła</i>	<i>Kod produktu</i>	<i>Kierunek eksportu</i>
<i>Bydło hodowlane czystej rasy</i>		
jałówki od 250 kg do 30 miesięcy	0102 10 10 9140	25,90 Euro do wszystkich miejsc przeznaczenia (państwa trzecie, inne terytoria, zaopatrzenie i miejsc przeznaczenia uważane za wywóz ze Wspólnoty)
Krowy od 250 kg do 30 miesięcy	0102 10 30 9140	

\*- źródło : FAMMU/FAPA

\*\*\*) Turcja, Ukraina, Białoruś, Mołdowa, Rosja, Gruzja, Armenia, Azerbejdżan, Kazachstan, Turkmenia, Uzbekistan, Tadżykistan, Kirgizja, Maroko, Algieria, Tunezja, Libia, Liban, Syria, Irak, Iran, Izrael, Zachodni Brzeg Jordanu/Strefa Gazy, Jordania, Arabia Saudyjska, Kuwejt, Bahrajn, Katar, Zjednoczone Emiraty Arabskie, Oman, Jemen, Pakistan, Sri Lanka, Myanmar (Birma), Tajlandia, Wietnam, Indonezja, Filipiny, Chiny, Korea Północna, Hongkong, Sudan, Mauretania, Mali, Burkina Faso, Niger, Czad, Republika Zielonego Przylądka, Senegal, Gambia, Gwinea Bissau, Gwinea, Sierra Leone, Liberia, Wybrzeże Kości Słoniowej, Ghana, Togo, Benin, Nigeria, Kamerun, Republika Środkowoafrykańska, Gwinea Równikowa, Wyspy Świętego Tomasza i Książęca, Gabon, Kongo, Kongo (Republika Demokratyczna), Ruanda, Burundi, Wyspa Świętej Heleny z przyległościami, Angola, Etiopia, Erytrea, Dżibuti, Somalia, Uganda, Tanzania, Seszele z przyległościami, Brytyjskie Terytorium Oceanu Indyjskiego, Mozambik, Mauritius, Komory, Majotta, Zambia, Malawi, Republika Południowej Afryki, Lesotho i Egipt.

\*\*\*\*) Albania, Chorwacja, Bośnia i Hercegowina, Serbia, Kosowo, Czarnogóra, Była Jugosłowiańska Republika Macedonii.

Tablica 15. Polski handel zagraniczny końmi oraz mięsem końskim, bydłem żywym oraz mięsem wołowym w okresie I-IX 2010r. *(dane tymczasowe, mogą ulec zmianie)*

a) eksport/ wywóz

CN	Nazwa towaru	EKSPORT/WYWÓZ			
		Wartość [tys. EUR]		Wolumen [tony]	
		<i>I-IX 2009r.</i>	<i>I-IX 2010r.</i>	<i>I-IX 2009r.</i>	<i>I-IX 2010r.</i>
0101	Konie żywe	19 618	17 283	10 912	9 428
0102	Bydło żywe	109 557	80 086	45 076	32 974
0201	Mięso wołowe świeże lub chłodzone	411 061	414 420	157 272	153 316
0202	Mięso wołowe mrożone	54 969	72 383	21 692	28 762
0205	Mięso końskie	22 029	23 973	8 763	9 061

b) import

## Departament Rynków Rolnych

CN	Nazwa towaru	IMPORT/PRZYWÓZ			
		Wartość [tys. EUR]		Wolumen [tony]	
		I-IX 2009r.	I-IX 2010r.	I-IX 2009r.	I-IX 2010r.
0101	Konie żywe	621	1 067	344	484
0102	Bydło żywe	5 345	11 539	2 977	5 525
0201	Mięso wołowe świeże lub chłodzone	11 781	18 221	4 012	6 202
0202	Mięso wołowe mrożone	6 748	8 153	2 334	3 009
0205	Mięso końskie	24	68	13	36

c) saldo

CN	Nazwa towaru	SALDO	
		Wartość [tys. EUR]	
		I-IX 2009r.	I-IX 2010r.
0101	Konie żywe	18 997	16 216
0102	Bydło żywe	104 211	68 547
0201	Mięso wołowe świeże lub chłodzone	399 280	396 199
0202	Mięso wołowe mrożone	48 222	64 230
0205	Mięso końskie	22 005	23 905

Tablica 16. Kierunki, wolumen oraz **cenę eksportu/wywozu** bydła żywego oraz wołowiny z Polski w okresie I-IX 2010r (dane wstępne).

(uwaga: z uwagi na błędy w bazie danych MF za okres I-IX 2010 r. – tabeli 16 a nie uaktualniono)

a) bydło żywe ogółem (CN 0102)

Kraj	sztuk	EUR/kg
Niderlandy	123 907	2,84
Włochy	99 351	2,75
Hiszpania	32 806	2,52
Chorwacja	16 909	2,26
Bośnia i Hercegowina	16 102	2,11
Belgia	11 816	3,30
Litwa	6 750	1,20
Grecja	4 010	2,04
Niemcy	857	1,70
Węgry	507	2,10
Słowenia	446	1,76
Słowacja	423	2,97
Wielka Brytania	246	1,88
Rosja	228	5,71
Uzbekistan	180	4,95
Rumunia	177	2,35
Republika Czeska	35	2,48
<b>OGÓLEM</b>	<b>314 750</b>	<b>2,49</b>

## Departament Rynków Rolnych

b) bydło żywe do 80kg - cieleta (CN 01029005)

<b>Kraj</b>	<b>sztuk</b>	<b>EUR/kg</b>
Niderlandy	111 946	2,84
Włochy	80 598	3,36
Hiszpania	29 903	2,50
Belgia	13 293	3,35
Bośnia i Hercegowina	10 002	2,14
Chorwacja	1 120	2,43
Litwa	558	3,35
Węgry	380	2,43
Niemcy	202	3,27
Rumunia	171	2,52
<b>OGÓLEM</b>	<b>248 173</b>	<b>2,97</b>

c) mięso wołowe świeże, chłodzone (CN 0201)

<b>Kraj</b>	<b>ton</b>	<b>EUR/kg</b>
Włochy	39961	2,90
Niderlandy	35194	2,20
Niemcy	29356	2,47
Hiszpania	15779	2,77
Republika Czeska	4378	3,73
Francja	3846	3,49
Dania	3512	3,25
Słowacja	2318	2,90
Macedonia	2014	2,03
Wielka Brytania	1964	3,50
Węgry	1618	2,93
Rosja	1363	2,64
Austria	1235	2,64
Szwecja	1227	4,42
Grecja	1193	2,70
Belgia	980	2,60
Izrael	954	3,56
Kosowo	946	2,05
Portugalia	670	3,98
Egipt	635	2,37
Chorwacja	539	2,10
Estonia	508	3,33
Irlandia	474	5,57
Łotwa	426	3,56
Majotta	409	1,83
Litwa	361	3,17
Finlandia	322	5,27
Kazachstan	245	2,34
Rumunia	234	2,53
Turcja	214	3,19

## Departament Rynków Rolnych

Słowenia	208	2,01
Bułgaria	106	2,04
Tunezja	46	2,97
Iran	32	2,98
Cypr	22	4,46
Malta	1,8	4,12
Norwegia	0,3	11,14
Antarktyda	0,2	11,97
<b>OGÓLEM</b>	<b>153 316</b>	<b>2,70</b>

### d) mięso wołowe mrożone (CN 0202)

<b>Kraj</b>	<b>ton</b>	<b>EUR/kg</b>
Rosja	4 429	1,81
Włochy	3 663	3,19
Niemcy	2 499	2,39
Niderlandy	2 119	2,26
Bułgaria	1 959	2,13
Kazachstan	1 869	1,97
Szwecja	1 587	3,82
Dania	1 468	2,95
Francja	1 306	2,41
Rumunia	1 181	2,01
Wielka Brytania	990	2,34
Izrael	828	3,67
Grecja	670	3,44
Cypr	636	2,45
Austria	444	2,93
Irlandia	427	2,08
Estonia	370	2,07
Majotta	317	1,77
Słowacja	281	2,32
Litwa	203	2,05
Hiszpania	201	2,65
Republika Czeska	192	3,76
Malta	186	4,20
Turcja	128	5,18
Węgry	125	1,83
Egipt	111	2,05
Chorwacja	100	2,44
Iran	78	2,79
Ghana	75	0,34
Belgia	68	3,16
Łotwa	67	1,76
Wybrzeże Kości Słoniowej	49	0,30
Liberia	25	0,65
Wietnam	24	0,57
Angola	24	1,22

## Departament Rynków Rolnych

Tadżykistan	18	2,21
Finlandia	13	12,16
Antigua i Barbuda	1,8	1,18
Armenia	1,0	2,39
Chiny	0,9	1,28
Norwegia	0,4	2,15
Kajmany	0,07	8,60
Hongkong	0,05	4,51
Zimbabwe	0,04	6,95
Bahamy	0,01	7,45
Gibraltar	0,01	7,57
<b>OGÓLEM</b>	<b>28 762</b>	<b>3</b>

Tablica 17. Kierunki, wolumen oraz **ceny importu/przywozu** bydła żywego oraz wołowiny do Polski w okresie I-IX 2010r (dane wstępne).

a) bydło żywe ogółem (CN 0102)

<b>Kraj</b>	<b>sztuk</b>	<b>EUR/szt</b>
Litwa	5 998	232
Niemcy	4 696	1 417
Republika Czeska	2 140	903
Słowacja	1 941	465
Niderlandy	396	1 292
Łotwa	265	432
Austria	29	1 190
<b>OGÓLEM</b>	<b>15 465</b>	<b>746</b>

b) bydło żywe do 80kg (cielęta) CN 01029005)

<b>Kraj</b>	<b>Wartość w Euro</b>	<b>sztuk</b>	<b>EUR/szt</b>
Litwa	1226383	5 668	216
<b>OGÓLEM</b>	<b>1226383</b>	<b>5 668</b>	<b>216</b>

c) mięso wołowe świeże, chłodzone (CN 0201)

<b>Kraj</b>	<b>ton</b>	<b>EUR/kg</b>
Irlandia	1 921	3,74
Republika Czeska	960	2,46
Litwa	892	2,48
Niemcy	678	3,52
Słowacja	593	1,72
Łotwa	532	2,14
Wielka Brytania	222	2,13
Niderlandy	188	3,11
Belgia	88	2,42
Dania	37	4,98
Austria	35	5,01
Węgry	15,1	4,69
Włochy	13,4	2,94
Bułgaria	10,6	3,15
Hiszpania	7,4	8,94

## Departament Rynków Rolnych

Francja	3,2	4,22
Argentyna	1,7	14,32
Szwecja	1,6	12,73
Urugwaj	0,3	14,52
Stany Zjednoczone Ameryki	0,2	10,34
Brazylia	0,1	8,57
<b>OGÓLEM</b>	<b>6 202</b>	<b>2,94</b>

### d) mięso wołowe mrożone (CN 0202)

Kraj	ton	EUR/kg
Republika Czeska	719	2,38
Dania	443	2,45
Wielka Brytania	430	1,84
Niemcy	340	3,45
Irlandia	337	3,15
Litwa	310	2,53
Belgia	134	2,23
Niderlandy	87	2,20
Słowacja	82	5,46
Argentyna	37	10,71
Francja	26,2	2,53
Hiszpania	25,4	1,67
Austria	20,1	1,85
Włochy	13,2	1,94
Stany Zjednoczone Ameryki	1,6	10,76
Urugwaj	1,1	8,59
Brazylia	1,1	10,08
<b>OGÓLEM</b>	<b>3 009</b>	<b>2,71</b>

### V. Informacje statystyczne (dane GUS)

Tablica 18. Pogłowie bydła w Polsce

Lp.	Kategoria	Grudzień 2009		Czerwiec 2010	
		tys. szt. lub %	roczna zmiana [% lub pkt%]	tys. szt. lub %	roczna zmiana [%]
<i>Liczba bydła</i>					
	<i>Bydło ogółem</i>	5 590,2	+0,5%	5 724,0	+0,4%
	<b>cielęta do 1 roku</b>	<b>1419,1</b>	<b>+2,6%</b>	<b>1456,8</b>	<b>-1,0%</b>
	<b>bydło 1-2 lata</b>	<b>1192,8</b>	<b>+9,0%</b>	<b>1243,9</b>	<b>+3,3%</b>
	<b>bydło &gt;2lat</b>	<b>2978,3</b>	<b>-3,4%</b>	<b>3023,3</b>	<b>b.z.</b>
	<b>krowy</b>	<b>2678,2</b>	<b>-3,4%</b>	<b>2655,7</b>	<b>-1,2%</b>
	<b>w tym: - mleczne</b>	<b>2584,8</b>	<b>-4,2%</b>	<b>2538,2</b>	<b>-2,6%</b>

## Departament Rynków Rolnych

### Struktura stada w %

Cielęta do 1 roku	25,4	+0,5pkt %	25,5	-0,3pkt %
Bydło 1-2 lata	21,3	+1,6pkt%	21,7	+0,6pkt %
Krowy	47,9	-1,9pkt%	46,4	-0,8pkt %
Bydło>2lat	53,3	-2,1pkt%	6,4	-0,3pkt %

**Tablica 19. Ceny skupu oraz ceny targowiskowe bydła rzeźnego ogółem (bez cieląt) w 2010r. wg GUS\*  
(lata 2004-2009 w wydaniu Excel)**

<b>2010</b>													
	I	II	III	IV	V	VI	VII	VIII	IX	X	XI	XII	I-XII
cena skupu	4,91	4,87	4,54	4,54	4,38	4,37	4,31	4,40	4,48	4,54			
cena targowiskowa	4,90	5,00	4,93	4,84	4,79	4,83	4,62	4,70	4,82	4,55			

\*- w zł/kg w.ż.

**Tablica 20. Ceny skupu\* krów rzeźnych w Polsce oraz wg województw oraz wg miesięcy w roku 2010**

województwo/miesiąc	Styczeń	Luty	Marzec	Kwiecień	Maj	Czerwiec	Lipiec	Sierpień	Wrzesień	Październik	Listopad	Grudzień
	w zł za sztukę											
<i>polaska</i>	1831,14	1846,18	1821,12	1790,85	1775,09	1822,64	1756,3	1689,71	1707,87	1780,71		
olnośląskie	1777,77	1847,36	1878,17	1802,84	1812,04	1753,51	1671,11	1492,59	1730,57	1730,73		
łódzkie	1981,47	1988,78	2015,10	1992,24	1945,28	1961,21	1920,69	1821,74	1859,39	1841,61		
świętokrzyskie	1966,46	2036,52	2074,92	1993,18	1900,37	2003,34	1910,81	1869,05	1847,42	1920,71		
śląskie	1431,13	1412,60	1643,71	1422,75	1474,51	1455,27	1414,94	1626,90	1656,60	1725,74		
opolskie	1903,36	1901,06	1853,39	1807,56	1826,18	1831,85	1849,15	1684,52	1950,22	1764,05		
świętomaryjańskie	1921,43	1948,25	1902,05	1854,73	1877,81	1820,24	1761,67	1810,22	1827,01	1872,76		
mazowieckie	1746,40	1705,18	1690,24	1646,71	1634,77	1709,95	1547,84	1475,06	1538,31	1573,46		
podkarpackie	1811,30	1852,56	1728,06	1790,13	1886,05	1691,56	1715,48	1663,55	1659,74	1594,21		
podlaskie	1972,16	2052,35	2023,08	1913,97	1890,09	2010,79	1882,46	1785,21	1853,96	1823,77		
podlaskie	1791,27	1863,79	1850,04	1854,23	1796,28	1814,69	1860,67	1782,93	1485,33	1893,44		
pomorskie	2033,63	2026,17	2032,45	2050,80	1797,49	2051,97	2193,92	2117,05	1717,86	1747,95		
świętokrzyskie	1949,53	1958,63	1908,31	1827,47	1833,39	1914,15	1941,86	1925,03	1930,47	1945,97		
świętokrzyskie	2288,86	2168,10	2220,20	2166,71	2173,00	1980,81	2138,12	1961,73	1937,88	1617,33		
świętokrzyskie	1978,65	1982,62	1800,86	1860,59	1852,70	2050,37	1899,20	1769,80	1806,26	1790,01		
świętokrzyskie	1747,00	1758,87	1747,98	1783,60	1774,11	1721,67	1689,86	1679,97	1782,49	1820,78		
zachodniopomorskie	1855,86	1867,93	1785,24	1665,96	1908,28	1855,32	1807,65	1796,60	1654,72	1841,11		

wg siedziby producenta żywca – wstępne dane GUS

**Rys. 18. Graficzny obraz cen skupu (producenta) krów rzeźnych w Polsce\* wg województw w październiku 2010r.**

## Departament Rynków Rolnych

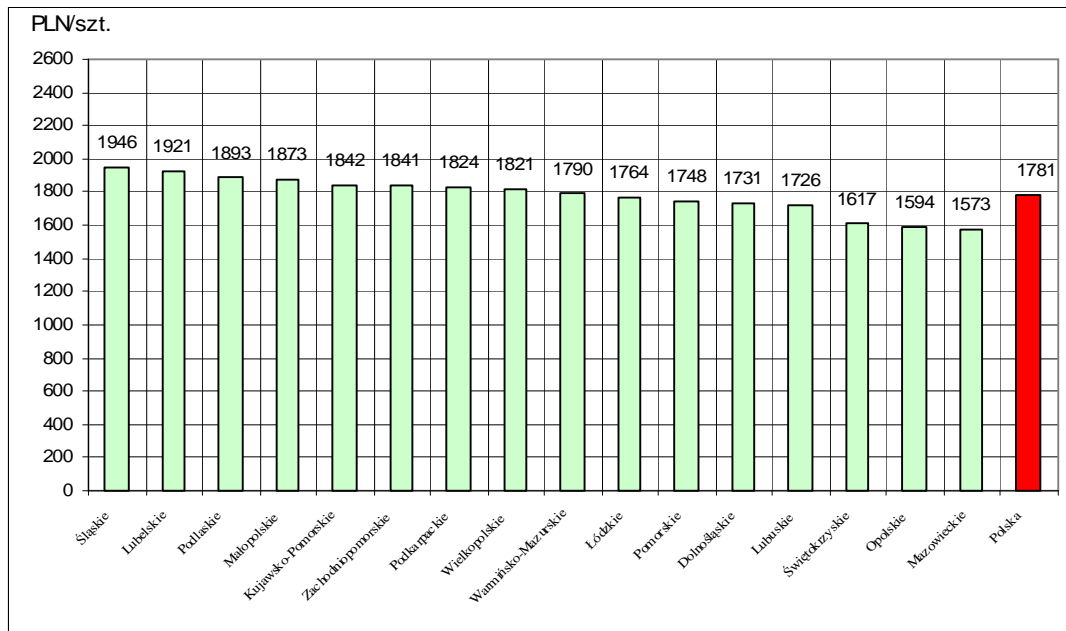



**Tabl. 21 Zestawienie monitorowanych danych w zakresie skupu z rynku wołowiny w latach 2003-2010  
(wybrane fragmenty z bazy danych)**

a) ceny zakupu bydła rzeźnego w PLN/kg mpc w układzie miesięcznym, kwartalnym, półrocznym i rocznym.

	I	II	III	IV	V	VI	VII	VIII	IX	X	XI	XII
bydło ogółem	5,24	5,17	5,22	5,34	5,05	5,18	4,85	4,94	4,93	5,07	5,12	5,10
byki do 2 lat (A)	6,22	6,29	6,29	6,25	6,27	6,22	6,09	6,12	6,12	6,05	5,99	5,90
byki >2 lat (B)	6,07	6,03	5,96	5,79	5,71	6,09	6,27	6,13	5,93	5,95	5,77	5,81
wolce (C)	6,03	6,16	6,15	6,12	5,99	0,00	5,86	6,07	0,00	5,57	5,87	5,48
krowy (D)	3,46	3,39	3,38	3,27	3,30	3,27	3,27	3,44	3,74	4,02	3,87	3,76
jałówki (E)	5,92	5,97	5,96	5,88	5,89	5,84	5,70	5,68	5,59	5,57	5,56	5,50
<b>2004</b>												
												zł/kg mpc
	I	II	III	IV	V	VI	VII	VIII	IX	X	XI	XII
bydło ogółem	5,25	5,46	5,73	5,88	6,77	8,04	7,34	7,32	7,51	7,46	7,27	7,20
byki do 2 lat (A)	6,06	6,17	6,33	6,58	7,69	8,83	8,18	8,10	8,25	8,21	8,16	8,16
byki >2 lat (B)	6,12	6,22	6,32	6,31	7,71	9,02	8,10	8,10	8,08	8,32	8,11	8,15
wolce (C)	0,00	0,00	5,94	0,00	0,00	7,88	0,00	8,50	6,44	7,20	6,87	6,70
krowy (D)	3,85	4,35	4,74	5,07	5,80	7,48	6,47	6,60	6,92	6,86	6,57	6,32
jałówki (E)	5,56	5,65	5,84	6,01	6,69	7,77	7,15	7,04	7,20	7,27	7,18	7,10
<b>2005</b>												
												zł/kg mpc
	I	II	III	IV	V	VI	VII	VIII	IX	X	XI	XII
bydło ogółem	7,42	7,98	8,16	8,13	8,07	8,21	8,19	8,17	7,98	7,65	7,64	7,51
byki do 2 lat (A)	8,35	8,75	8,82	8,88	8,75	8,89	8,79	8,86	8,76	8,60	8,65	8,60
byki >2 lat (B)	8,32	8,54	8,71	8,83	8,71	8,71	8,63	8,69	8,65	8,56	8,58	8,49
wolce (C)	0,00	6,28	8,25	8,45	9,10	0,00	7,66	0,00	7,39	8,25	0,00	7,38
krowy (D)	6,64	7,24	7,48	7,42	7,40	7,51	7,42	7,42	7,13	6,63	6,56	6,28

*Wykorzystanie możliwe z dokładnym podaniem źródła*

## Departament Rynków Rolnych

jałówki (E)	7,29	7,59	7,70	7,73	7,81	7,73	7,66	7,72	7,61	7,48	7,47	7,37
<b>2006</b>												
	<b>I</b>	<b>II</b>	<b>III</b>	<b>IV</b>	<b>V</b>	<b>VI</b>	<b>VII</b>	<b>VIII</b>	<b>IX</b>	<b>X</b>	<b>XI</b>	<b>XII</b>
bydło ogółem	7,70	8,08	8,21	8,27	8,34	8,49	8,22	8,15	8,32	8,10	7,88	7,91
byki do 2 lat (A)	8,86	9,12	9,29	9,33	9,36	9,46	9,25	9,11	9,26	9,07	8,98	8,91
byki >2 lat (B)	8,70	8,96	9,08	9,20	9,32	9,40	9,27	9,24	9,34	9,20	8,92	8,91
wolce (C)	7,28	6,37	7,67	0,00	7,79	0,00	7,40	0,00	7,21	8,03	7,43	7,27
krowy (D)	6,62	6,88	7,19	7,18	7,26	7,45	7,20	7,00	7,15	7,05	6,81	6,66
jałówki (E)	7,56	7,71	7,79	7,84	7,86	7,99	7,90	7,79	7,88	7,81	7,59	7,63
<b>2007</b>												
	<b>I</b>	<b>II</b>	<b>III</b>	<b>IV</b>	<b>V</b>	<b>VI</b>	<b>VII</b>	<b>VIII</b>	<b>IX</b>	<b>X</b>	<b>XI</b>	<b>XII</b>
bydło ogółem	8,14	8,29	8,23	8,10	7,82	7,72	7,68	7,93	8,07	7,75	7,50	7,55
byki do 2 lat (A)	9,14	9,15	9,03	8,95	8,66	8,49	8,37	8,70	8,73	8,49	8,33	8,37
byki >2 lat (B)	9,16	9,20	8,92	8,93	8,56	8,52	8,54	8,71	8,82	8,48	8,14	8,23
wolce (C)	0,00	0,00	7,77	8,73	7,58	6,64	0,00	7,17	7,90	7,45	8,17	6,36
krowy (D)	6,87	7,14	7,21	7,14	6,95	6,92	6,91	7,08	7,33	7,03	6,57	6,42
jałówki (E)	7,72	7,80	7,77	7,66	7,53	7,49	7,49	7,66	7,77	7,56	7,45	7,45
<b>2008</b>												
	<b>I</b>	<b>II</b>	<b>III</b>	<b>IV</b>	<b>V</b>	<b>VI</b>	<b>VII</b>	<b>VIII</b>	<b>IX</b>	<b>X</b>	<b>XI</b>	<b>XII</b>
bydło ogółem	7,97	8,08	8,06	8,07	8,08	8,28	7,90	7,94	8,12	8,10	8,00	8,24
byki do 2 lat (A)	8,82	8,75	8,66	8,71	8,69	8,85	8,59	8,70	8,85	8,91	8,91	9,16
byki >2 lat (B)	8,76	8,62	8,50	8,64	8,75	8,98	8,71	8,85	9,01	8,99	8,98	8,93
wolce (C)	7,39	7,82	8,39	6,26	8,42	9,30	7,97	7,87	7,40	0,00	7,63	7,55
krowy (D)	6,83	7,01	7,16	7,21	7,25	7,50	7,10	7,08	7,22	7,17	6,89	7,06
jałówki (E)	7,68	7,76	7,83	7,81	7,83	7,93	7,70	7,67	7,81	7,80	7,75	7,92
<b>2009</b>												
	<b>I</b>	<b>II</b>	<b>III</b>	<b>IV</b>	<b>V</b>	<b>VI</b>	<b>VII</b>	<b>VIII</b>	<b>IX</b>	<b>X</b>	<b>XI</b>	<b>XII</b>

## Departament Rynków Rolnych

bydło ogółem	8,66	9,13	9,47	9,28	9,43	9,70	9,46	9,27	9,19	8,82	8,92	9,08
byki do 2 lat (A)	9,51	9,92	10,25	10,13	10,31	10,60	10,44	10,43	10,32	10,04	10,21	10,31
byki >2 lat (B)	9,55	9,99	10,47	10,41	10,57	10,84	10,67	10,71	10,67	10,47	10,46	10,48
wolce (C)	7,06	8,34	0,00	0,00	8,00	0,00	0,00	0,00	7,45	8,46	8,35	0,00
krowy (D)	7,50	7,85	8,32	8,23	8,29	8,56	8,20	7,93	7,77	7,36	7,34	7,37
jałówki (E)	8,22	8,51	8,90	8,88	8,90	9,12	9,03	9,00	8,98	8,75	8,83	8,87
<b>2010</b>												<b>zł/kg mpc</b>
	I	II	III	IV	V	VI	VII	VIII	IX	X	XI	XII
bydło ogółem	9,43	9,45	8,78	8,78	8,44	8,45	8,29	8,51	8,66	8,79		
byki do 2 lat (A)	10,66	10,58	9,71	9,55	9,03	8,98	8,83	9,13	9,31	9,63		
byki >2 lat (B)	10,96	10,74	9,81	9,73	9,14	9,11	8,90	9,33	9,55	9,85		
wolce (C)	0,00	10,54	9,24	5,99	8,44	8,06	8,08	8,63	7,65	0,00		
krowy (D)	7,70	7,76	7,67	7,68	7,56	7,66	7,50	7,46	7,60	7,56		
jałówki (E)	9,17	9,23	8,61	8,46	8,19	8,24	8,12	8,27	8,42	8,46		

2003 kwartał					2003 półrocze			2003	
	I-III	IV-VI	VII-IX	X-XII	I-VI	VII-XII		I-XII	
bydło ogółem	5,21	5,18	4,90	5,09	5,19	5,00	bydło ogółem	5,10	
byki do 2 lat (A)	6,26	6,25	6,11	5,99	6,26	6,04	byki do 2 lat (A)	6,16	
byki >2 lat (B)	6,01	5,84	6,14	5,87	5,96	6,02	byki >2 lat (B)	6,00	
wolce (C)	6,13	6,04	5,93	5,70	6,10	5,72	wolce (C)	5,88	
krowy (D)	3,41	3,28	3,48	3,91	3,35	3,70	krowy (D)	3,53	
jałówki (E)	5,94	5,87	5,65	5,55	5,91	5,59	jałówki (E)	5,76	

2004 kwartał					2004 półrocze			2004	
	I-III	IV-VI	VII-IX	X-XII	I-VI	VII-XII		I-XII	
bydło ogółem	5,52	7,11	7,40	7,31	6,27	7,35	bydło ogółem	6,94	
byki do 2 lat (A)	6,21	7,96	8,18	8,18	7,00	8,18	byki do 2 lat (A)	7,73	
byki >2 lat (B)	6,25	7,93	8,11	8,20	7,06	8,14	byki >2 lat (B)	7,90	

*Wykorzystanie możliwe z dokładnym podaniem źródła*

## Departament Rynków Rolnych

wolce (C)	5,94	7,88	7,62	6,95	wolce (C)	7,26	7,05	wolce (C)	7,06		
krowy (D)	4,39	6,40	6,71	6,57	krowy (D)	5,49	6,64	krowy (D)	6,25		
jałówki (E)	5,69	6,88	7,13	7,18	jałówki (E)	6,17	7,15	jałówki (E)	6,69		
<b>2005 kwartał</b>					<b>2005 półrocze</b>					<b>2005</b>	
	<b>I-III</b>	<b>IV-VI</b>	<b>VII-IX</b>	<b>X-XII</b>		<b>I-VI</b>	<b>VII-XII</b>		<b>I-XII</b>		
bydło ogółem	7,90	8,14	8,13	7,60	bydło ogółem	8,04	7,90	bydło ogółem	7,97		
byki do 2 lat (A)	8,69	8,84	8,81	8,62	byki do 2 lat (A)	8,78	8,73	byki do 2 lat (A)	8,76		
byki >2 lat (B)	8,53	8,75	8,66	8,54	byki >2 lat (B)	8,66	8,62	byki >2 lat (B)	8,64		
wolce (C)	6,18	8,52	7,48	7,74	wolce (C)	6,44	7,48	wolce (C)	7,24		
krowy (D)	7,14	7,45	7,34	6,47	krowy (D)	7,33	6,95	krowy (D)	7,14		
jałówki (E)	7,54	7,76	7,67	7,44	jałówki (E)	7,66	7,55	jałówki (E)	7,61		
<b>2006 kwartał</b>					<b>2006 półrocze</b>					<b>2006</b>	
	<b>I-III</b>	<b>IV-VI</b>	<b>VII-IX</b>	<b>X-XII</b>		<b>I-VI</b>	<b>VII-XII</b>		<b>I-XII</b>		
bydło ogółem	8,05	8,36	8,23	7,96	bydło ogółem	8,21	8,10	bydło ogółem	8,15		
byki do 2 lat (A)	9,14	9,38	9,20	8,99	byki do 2 lat (A)	9,26	9,10	byki do 2 lat (A)	9,18		
byki >2 lat (B)	8,96	9,31	9,29	9,02	byki >2 lat (B)	9,18	9,16	byki >2 lat (B)	9,17		
wolce (C)	6,70	7,79	7,30	7,44	wolce (C)	6,97	7,41	wolce (C)	7,22		
krowy (D)	6,95	7,29	7,11	6,86	krowy (D)	7,12	6,98	krowy (D)	7,05		
jałówki (E)	7,71	7,89	7,85	7,68	jałówki (E)	7,80	7,76	jałówki (E)	7,78		
<b>2007 kwartał</b>					<b>2007 półrocze</b>					<b>2007</b>	
	<b>I-III</b>	<b>IV-VI</b>	<b>VII-IX</b>	<b>X-XII</b>		<b>I-VI</b>	<b>VII-XII</b>		<b>I-XII</b>		
bydło ogółem	8,22	7,87	7,91	7,61	bydło ogółem	8,04	7,75	bydło ogółem	7,89		
byki do 2 lat (A)	9,11	8,70	8,62	8,40	byki do 2 lat (A)	8,91	8,51	byki do 2 lat (A)	8,71		
byki >2 lat (B)	9,07	8,65	8,70	8,30	byki >2 lat (B)	8,85	8,54	byki >2 lat (B)	8,69		
wolce (C)	7,77	7,39	7,41	7,22	wolce (C)	7,42	7,28	wolce (C)	7,40		
krowy (D)	7,07	6,99	7,11	6,73	krowy (D)	7,03	6,91	krowy (D)	6,97		

## Departament Rynków Rolnych

jałówki (E)	7,77	7,55	7,64	7,50	jałówki (E)	7,66	7,57	jałówki (E)	7,61
-------------	------	------	------	------	-------------	------	------	-------------	------

2008 kwartał					2008 półrocze			2008	
	I-III	IV-VI	VII-IX	X-XII		I-VI	VII-XII		I-XII
bydło ogółem	8,04	8,14	7,99	8,11	bydło ogółem	8,09	8,05	bydło ogółem	8,07
byki do 2 lat (A)	8,74	8,75	8,71	8,98	byki do 2 lat (A)	8,75	8,86	byki do 2 lat (A)	8,80
byki >2 lat (B)	8,64	8,79	8,88	8,97	byki >2 lat (B)	8,72	8,91	byki >2 lat (B)	8,82
wolce (C)	7,52	6,82	7,75	7,62	wolce (C)	7,34	7,71	wolce (C)	7,45
krowy (D)	6,99	7,31	7,14	7,05	krowy (D)	7,16	7,09	krowy (D)	7,13
jałówki (E)	7,76	7,85	7,73	7,82	jałówki (E)	7,81	7,78	jałówki (E)	7,79

2009 kwartał					2009 półrocze			2009	
	I-III	IV-VI	VII-IX	X-XII		I-VI	VII-XII		I-XII
bydło ogółem	9,11	9,46	9,31	8,94	bydło ogółem	9,30	9,13	bydło ogółem	9,22
byki do 2 lat (A)	9,92	10,33	10,39	10,19	byki do 2 lat (A)	10,13	10,30	byki do 2 lat (A)	10,21
byki >2 lat (B)	10,13	10,61	10,68	10,47	byki >2 lat (B)	10,38	10,57	byki >2 lat (B)	10,49
wolce (C)	8,26	8,00	7,45	8,45	wolce (C)	8,18	7,85	wolce (C)	8,13
krowy (D)	7,91	8,35	7,96	7,35	krowy (D)	8,15	7,67	krowy (D)	7,89
jałówki (E)	8,57	8,96	9,00	8,81	jałówki (E)	8,78	8,91	jałówki (E)	8,85
2010 kwartał					2010 półrocze			2010	
	I-III	IV-VI	VII-IX	X-XII		I-VI	VII-XII		I-XII
bydło ogółem	9,17	8,54			bydło ogółem	8,83		bydło ogółem	
byki do 2 lat (A)	10,27	9,15			byki do 2 lat (A)	9,66		byki do 2 lat (A)	
byki >2 lat (B)	10,45	9,25			byki >2 lat (B)	9,67		byki >2 lat (B)	
wolce (C)	9,36	8,25			wolce (C)	8,59		wolce (C)	
krowy (D)	7,71	7,64			krowy (D)	7,67		krowy (D)	
jałówki (E)	8,94	8,28			jałówki (E)	8,59		jałówki (E)	

## Departament Rynków Rolnych

### b) średnie wagi ubijanego bydła w latach 2004-2009 wg kategorii bydła

A - młode byki

Rok/miesiąc	I	II	III	IV	V	VI	VII	VIII	IX	X	XI	XII	I-XII
2004	299,4	296,4	293,7	293,5	293,5	291,6	290,2	286,3	285,4	285,1	291,2	297,8	291,3
2005	304,1	308,1	308,2	310,9	309,9	309,1	307	300,6	303,3	304,3	311,8	315,5	307,6
2006	317,1	319,9	324	319,5	325,8	323,8	312,8	313	315,2	311,2	316,2	321,8	318,7
2007	325,7	327,9	329,1	329,9	328,7	330	327,9	324	329,3	312,8	317,5	319,0	325,4
2008	326,5	327	324,5	322,6	325,7	323,8	317	314,4	314,6	310,5	315,1	321,7	320,4
2009 I-IX	321,9	324,3	325,9	324,2	325,3	324,5	323,3	316,2	320,1	320,0	324,5		323,1

D - krowy

Rok/miesiąc	I	II	III	IV	V	VI	VII	VIII	IX	X	XI	XII	I-XII
2004	272,2	271,5	272	273,1	267,2	269,6	261,5	261,4	264,8	267	266,4	271,3	267,3
2005	272,1	274,8	271,8	273,4	271	266,4	264,6	261,1	266,6	272,5	270,6	272,4	269,2
2006	275,1	273,4	273,4	272,9	270,4	264,2	260,2	258,1	263,5	263,9	264,9	266,9	267,5
2007	274,1	274,9	274	272,3	271,9	269,2	267,9	264,6	266	268,8	269,1	271,6	270,2
2008	273,9	274,9	273,8	270	271,9	270,5	268,6	265	266,5	266,6	269,7	274,6	270,3
2009 I-IX	276,5	274,3	276,4	273,6	273,8	272,1	268,6	266,8	269,5	271,4	275,6		272,2

E - jałówki

Rok/miesiąc	I	II	III	IV	V	VI	VII	VIII	IX	X	XI	XII	I-XII
2004	240,7	241,7	243,7	237,7	240,8	241,5	243,3	237,1	241,6	238,8	245,7	249,9	242,4
2005	253,1	256,9	255	253,3	253	252,2	251,1	247,9	246,7	249,2	250,4	256,2	251,9
2006	257,8	258,6	259,4	256,4	257,6	256,1	250,4	248,4	249,2	246,2	246,3	251,0	253,1
2007	257	258,6	258,5	260,5	258,8	257,5	254,5	250,9	249,3	246,9	251,1	253,0	254,3
2008	260	259,7	256,5	253,2	257,9	255,5	249	247,1	246,8	243,8	247,6	252,5	252,2
2009 I-IX	254,5	256,4	258,2	257,4	257,4	255,2	253,6	250,6	251,8	252,9	255,6		255

**Uwaga:**

Zainteresowanych pozyskaniem danych z zakresu monitoringu cen sprzedaży oraz cen targowiskowych w latach 2004-2009 jak i pozostałych danych m.inn. cen zakupu, danych GUS i Komisji Europejskiej, zapraszam do wydania biuletynu w wersji EXCEL:

[http://www.minrol.gov.pl/FileRepozytory/FileRepozytoryShowImage.aspx?item\\_id=40582](http://www.minrol.gov.pl/FileRepozytory/FileRepozytoryShowImage.aspx?item_id=40582)

---

Biuletyn „*Rynek wołowiny i cielęciny*” ukazuje się w każdy czwartek o godz. 13<sup>00</sup>.  
*Informacje zamieszczane w tym biuletynie przekazywane są przez współpracujące z nami podmioty na podstawie Ustawy o badaniach rynkowych z dn. 30 marca 2001r.*

**Wydawca:**

Ministerstwo Rolnictwa i Rozwoju Wsi,

Departament Rynków Rolnych

ul. Wspólna 30, 00-930 Warszawa,

tel. (022) 623-12-54, fax (022) 623-27-06 lub 07

Internet: <http://www.minrol.gov.pl/bia>, E-mail: [biuletyn@minrol.gov.pl](mailto:biuletyn@minrol.gov.pl)

**Autor:** Krzysztof Seredyn tel. (022) 623-12-54; E-mail: [Krzysztof.Seredyn@minrol.gov.pl](mailto:Krzysztof.Seredyn@minrol.gov.pl)