

ZINTEGROWANY SYSTEM ROLNICZEJ INFORMACJI RYNKOWEJ

(Podstawa prawna: Ustawa o rolniczych badaniach rynkowych z dnia 30 marca 2001r.)

Rynek wołowiny i cielęciny

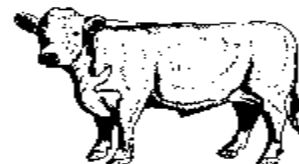

NR 46/2010

Czwartek, 25 listopada 2010r

Notowania¹ z okresu 15-21.11.2010r.

Spis treści

I.	<u>Zakupy bydła rzeźnego w ubojniach</u>	2
1.	Ceny zakupu bydła w Polsce oraz w makroregionach.....	2
2.	Ceny skupu żywca wołowego w Polsce (dane GUS).....	4
3.	Ceny bydła w Polsce na tle UE.....	10
4.	Ceny bydła w UE.....	10
5.	Uboje bydła rzeźnego w Polsce w okresie I-X 2010r.....	14
II.	<u>Sprzedaż wołowiny</u>	16
1.	Ceny wołowiny w zakładach mięsnych w kraju.....	16
2.	Ceny wołowiny na krajowych giełdach towarowych.....	18
3.	Ceny bydła na targowiskach.....	19
III.	<u>Graficzna prezentacja cen w roku 2010 na tle lat 2008 i 2009</u>	21
IV.	<u>Analiza handlu zagranicznego wołowina</u>	25
1.	Dopłaty eksportowe w UE do wołowiny.....	25
2.	Handel zagraniczny końmi, bydłem oraz mięsem wołowym w Polsce w okresie I-IX 2010r.....	26
3.	Kierunki, wolumen oraz ceny eksportu/wywozu oraz importu/przywozu bydła żywego oraz wołowiny z Polski w okresie I-IX 2010r.....	27
V.	<u>Informacje statystyczne (dane GUS)</u>	30
1.	Pogłowie bydła w Polsce.....	30
2.	Ceny skupu i ceny targowiskowe bydła rzeźnego w latach 2004 - 2010.....	31
3.	Ceny skupu krów rzeźnych w Polsce w latach 2005 - 2010 wg województw i miesięcy.....	31
VI.	Zestawienie monitorowanych danych w zakresie skupu z rynku wołowiny w latach 2003-2010.....	31

¹ Badanie cen zakupu i sprzedaży w zakładach mięsnych prowadzone jest na reprezentatywnej próbie. Ceny zakupu rejestrowane są dla klas jakościowych EUROP wg Rozporządzenia Rady (EWG) Nr 1208/81 z dnia 28 kwietnia 1981r. ustalającego wspólnotową skalę klasyfikacji tusz dorosłego bydła (Dz.Urz.WE L 123z 1981r. oraz D.Urz.WE L 106 z 1991r.) oraz Rozporządzenia MRiRW z dnia 2 czerwca 2004r. w sprawie szczegółowego sposobu oznaczania klasy jakości handlowej tusz wołowych (Dz.U. Nr 142 z 2004r. poz.1507) dla masy poubojowej schłodzonej. Badanie cen giełdowych realizowane jest na wybranych giełdach towarowych. Średnie ceny liczone są jako średnie ważone i podawane są bez podatku VAT.

Badanie cen targowiskowych prowadzone jest na targowiskach na których dokonywany jest obrót bydłem a ceny rejestrowane są jako średnie arytmetyczne zrealizowanych transakcji.

Wykorzystanie możliwe z dokładnym podaniem źródła

I. Zakupy bydła rzeźnego w ubojniach

1.1 Ceny zakupu bydła rzeźnego w Polsce.

Tablica 1. Zbiornicze zestawienie danych dotyczących zakupionego bydła rzeźnego w ubojniach w kraju

Kategoria bydła	CENA ZAKUPU*					Średnia masa		Liczba sztuk	Struktura zakupu	
	wg w.ż.** [zł/kg]	dla mpc [zł/tonę]	dla mps [zł/tonę]	Zmiana ceny [%]		[kg]	Zmiana		Zmiana [%]	Zmiana [%]
	2010-11-21	2010-11-21	2010-11-21	tygodn.	roczna	2010-11-21	tyg. [%]	2010-11-21		
Bydło ogółem	4,94	9 476	9 665	2,4	5,4	300,1	1,3	18,0	100,0	-
Byki do 2 lat (U+R+O)	5,84	10 618	10 830	1,1	3,7	326,5	0,1	31,9	50,1	5,3
Byki >2 lat (R)	5,59	10 760	10 975	-0,6	1,3	383,3	-0,6	23,7	1,5	0,1
Wolce (U+R+O)	--				--				0,0	0,0
Krowy (R+O+P)	3,66	7 653	7 806	0,7	4,0	275,7	0,6	5,2	32,3	-3,9
Jałówki (U+R+O)	4,62	8 720	8 895	0,5	-1,4	259,3	0,2	8,7	16,1	-1,4

* - jest to cena netto zapłacona dostawcom bydła za dostarczony do rzeźni pełnowartościowy żywiec wołowy na bazie franco zakład czyli wraz z kosztami transportu dostawcy jak i rzeźni jeśli poniosła ona koszty transportu związane z zakupem żywca. Cena ta zawiera również wszelkie dodatkowe płatności (premie, nagrody itp.) niezależnie od okresu w jakim zostały wypłacone.

** - w.ż. - waga żywa (cenę za wagę żywą wyliczono stosując średnie wskaźniki wydajności rzeźnej uzyskane w Polsce w roku 2005: bydło ogółem-0,521, byki do 2 lat-0,550, byki>2 lat-0,520, wolce-0,540, krowy -0,478, jałówki-0,530), mpc - masa poubojowa ciepła, mps - masa poubojowa schłodzona

*** - daty podane w tablicach oznaczają ostatni dzień analizowanego tygodnia (poniedziałek-niedziela).

Rys. 1. Średnie krajowe ceny zakupu bydła rzeźnego wg kategorii bydła

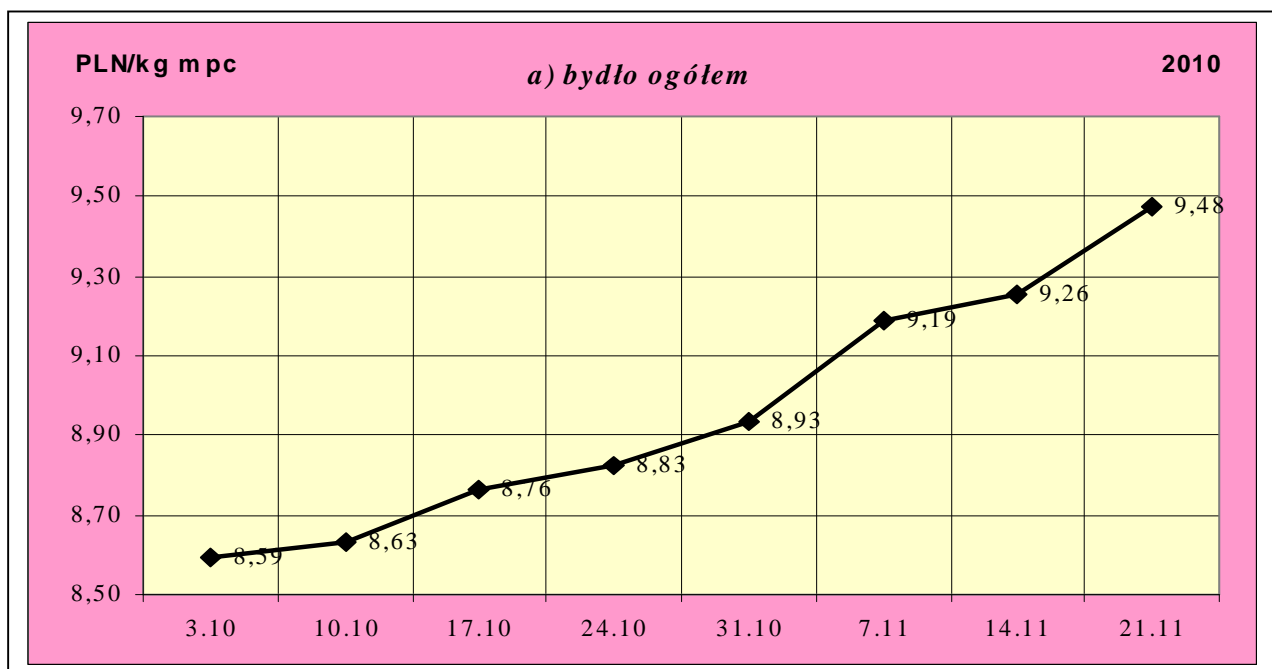

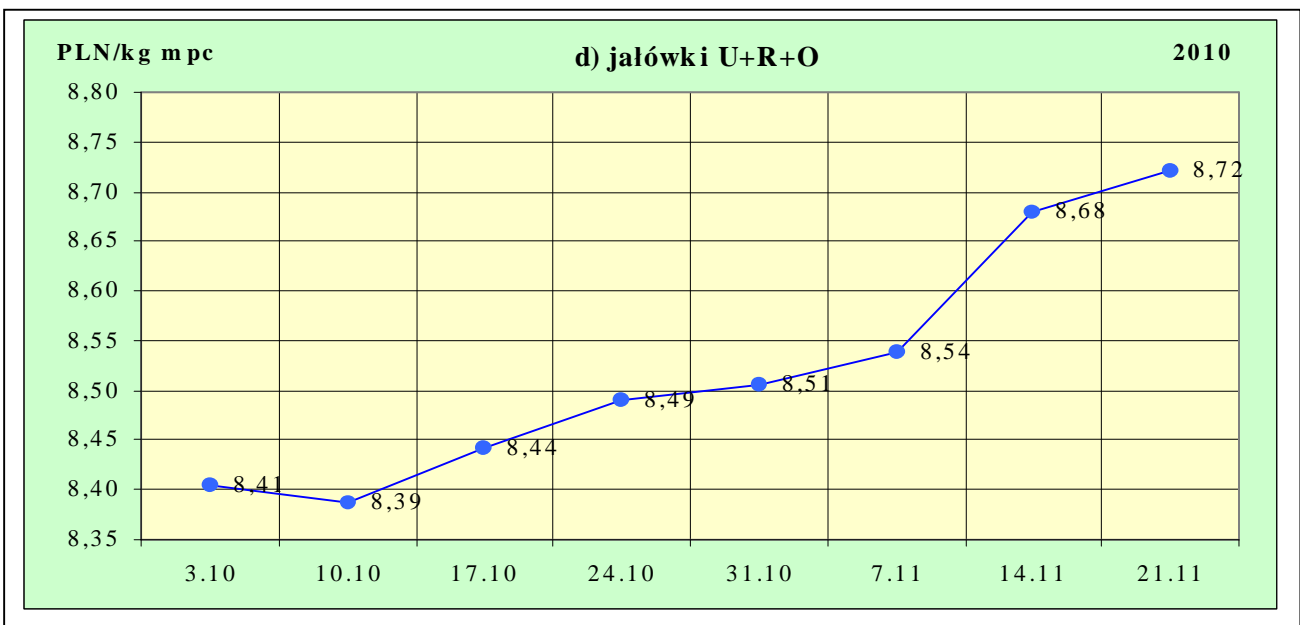
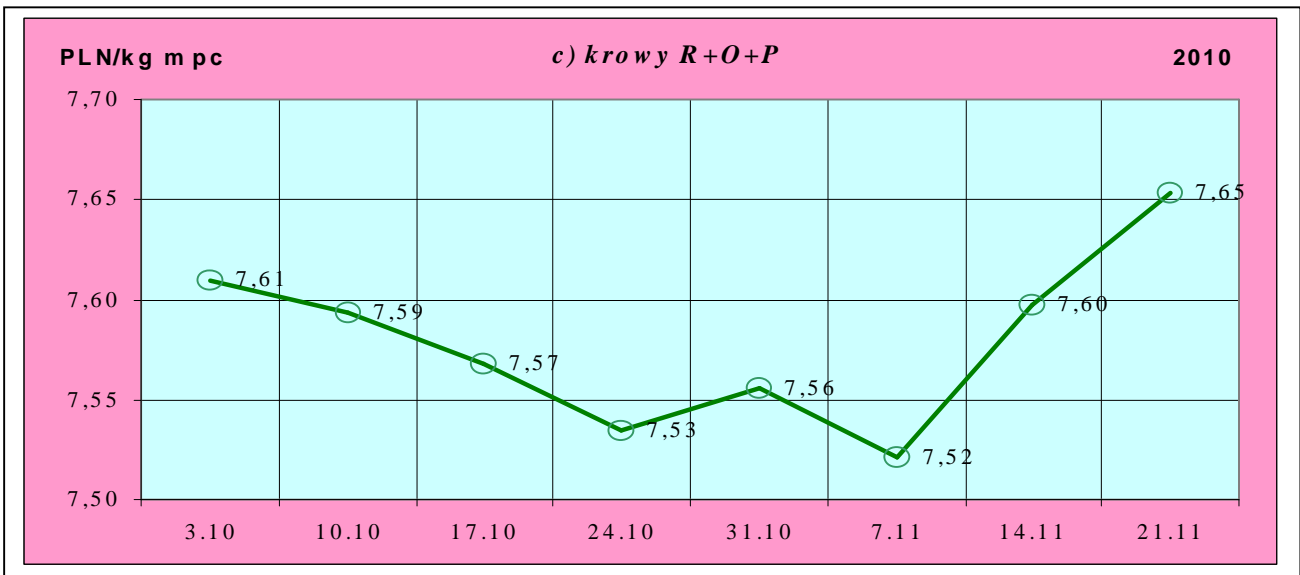
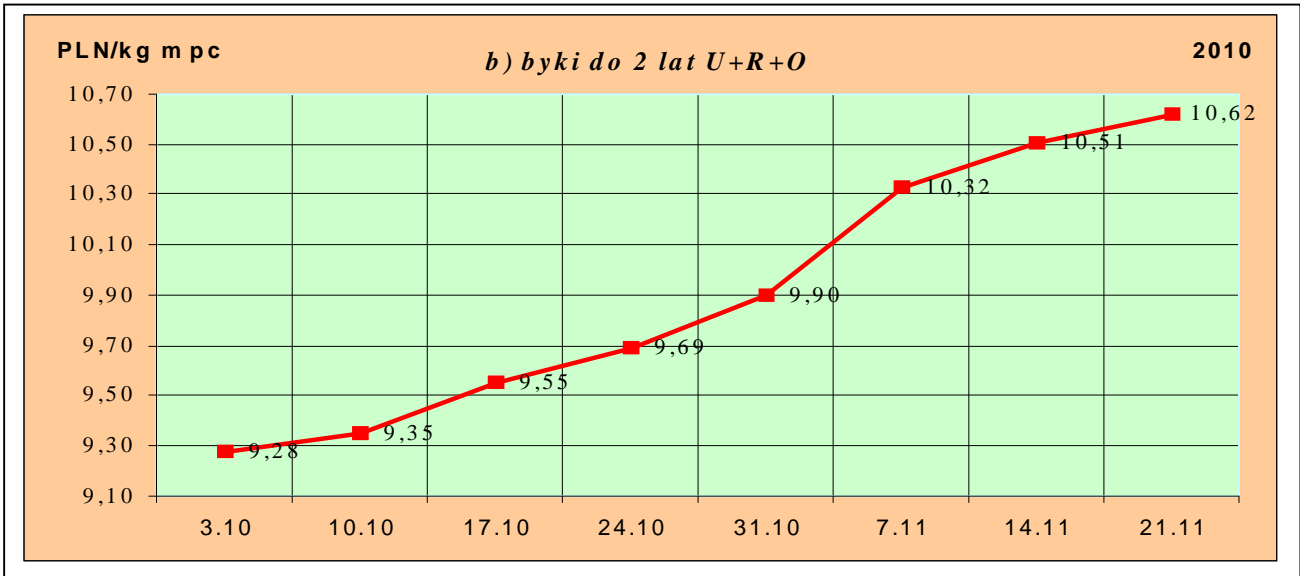

Departament Rynków Rolnych

1.2 Ceny skupu żywca wołowego w Polsce (dane GUS).

Tablica 2. Ceny skupu żywca wołowego w Polsce wg miesięcy w roku 2010.

a) bydła rzeźnego ogółem (bez cieląt) w zł/kg w.ż.

Kategoria ceny/miesiąc	I	II	III	IV	V	VI	VII	VIII	IX	X	XI	XII	I-XII
Cena skupu (cena producenta żywca)**	4,91	4,87	4,54	4,55	4,38	4,37	4,31	4,40	4,48	4,54			

b) krów rzeźnych**

Kategoria ceny/miesiąc	I	II	III	IV	V	VI	VII	VIII	IX	X	XI	XII	I-XII
Cena skupu (cena producenta żywca)**	3,08	3,07	3,03	2,99	2,96	3,06	2,99	2,90	2,91	3,03			

*- średnia cena za bydło rzeźne ogółem uzyskana ze sprzedaży żywca wołowego przez producentów bydła (badana w GUS)

** - ceny skupu krów rzeźnych badane są w GUS za sztukę. Do wyliczeń ceny za kg w.ż. przyjęto średnią wagę żywą 1 krowy w miesiącu uzyskiwaną w ramach ZSRIR.

- w- dane wstępne

Tablica 3. Zbiorcze zestawienie danych dotyczących zakupu bydła rzeźnego wg makroregionów

Kategoria bydła	Cena zakupu				Średnia masa tuszy cieplej		Zmiana tyg. poziomu uboju [%]	Struktura zakupu	
	wg w.ż. [zł/kg]	dla mpc [zł/tonę]	dla mps [zł/tonę]	Zmiana	[kg]	Zmiana		[%]	Zmiana
	2010-11-21	2010-11-21	2010-11-21	Zmiana tyg. [%]	2010-11-21	Zmiana tyg. [%]	2010-11-21	Zmiana tyg. [w pkt.%]	
Centralny									
Bydło ogółem	5,11	9 802	9 998	2,3	305,4	1,4	15,6	100,0	-
byki do 2 lat	5,92	10 765	10 981	1,1	330,5	-0,1	27,3	56,0	5,2
byki > 2 lat	5,65	10 857	11 074	-0,6	386,1	-2,1	15,1	1,9	0,0
wolce	-	-	-	-	-	-	-	-	-
krowy	3,70	7 740	7 895	0,6	270,5	0,5	-0,3	27,1	-4,3
jałówki	4,73	8 930	9 108	0,5	264,9	1,8	9,4	15,1	-0,8
Południowy									
Bydło ogółem	4,88	9 357	9 545	1,9	296,8	1,4	16,1	100,0	-
byki do 2 lat	5,87	10 669	10 883	1,1	323,9	1,0	26,3	45,3	3,6
byki > 2 lat	5,66	10 882	11 099	-1,4	388,5	4,6	17,9	1,1	0,0
wolce	-	-	-	-	-	-	-	-	-
krowy	3,69	7 727	7 882	0,7	279,8	1,1	8,2	37,3	-2,7
jałówki	4,59	8 667	8 841	-0,3	254,3	-1,0	9,8	16,3	-0,9
Północny									
Bydło ogółem	4,72	9 061	9 242	4,0	296,1	0,9	26,8	100,0	-
byki do 2 lat	5,61	10 199	10 403	1,7	322,3	-1,0	55,7	47,5	8,8
byki > 2 lat	5,39	10 358	10 565	2,2	370,0	-3,1	62,5	1,5	0,3
wolce	-	-	-	-	-	-	-	-	-
krowy	3,52	7 373	7 520	1,1	275,4	-0,8	8,4	33,2	-5,6
jałówki	4,49	8 469	8 638	1,4	258,5	-0,3	6,0	17,9	-3,5

*- z uwagi na ustawowy obowiązek nieidentyfikalności danych, ceny nie podano.

** - z uwagi na brak porównywalności w obecnym tygodniu, danych nie podano

Departament Rynków Rolnych

Makroregiony skupu bydła oraz sprzedaży wołowiny w ćwierćtuszach

Nazwa makroregionu	Województwa wchodzące w skład makroregionu
północny	podlaskie, pomorskie, warmińsko-mazurskie, zachodnio-pomorskie
centralny	kujawsko-pomorskie, mazowieckie, łódzkie, wielkopolskie, lubuskie
południowy	lubelskie, małopolskie, podkarpackie, świętokrzyskie, dolnośląskie, opolskie, śląskie

Tablica 4. Ceny zakupu bydła dla 30 badanych klas jakości EUROP w Polsce oraz w makroregionach

Kategorie bydła	Klasa wg EUROP	Cena zakupu					Średnia tuszy	masa schłodz. [kg] Zmiana tyg. [%]
		dla mpc** [zł/tonę]		dla mps** [zł/tonę]		Zmiana tyg. [%]		
		2010-11-21	2010-11-14	2010-11-21	2010-11-14		2010-11-21	
POLSKA								
byki do 2 lat	kl. U	11 165	11 380	11 388	11 607	-1,9	388	2,2
byki do 2 lat	kl. U 2	10 934	11 450	11 153	11 679	-4,5	380	3,4
byki do 2 lat	kl. U 3	11 441	11 294	11 670	11 519	1,3	397	0,6
byki do 2 lat	kl. R	10 799	10 723	11 015	10 937	0,7	343	-0,7
byki do 2 lat	kl. R 2	10 694	10 621	10 908	10 834	0,7	330	-0,2
byki do 2 lat	kl. R 3	10 906	10 807	11 124	11 023	0,9	357	-0,5
byki do 2 lat	kl. O	10 446	10 287	10 655	10 493	1,5	312	0,2
byki do 2 lat	kl. O 2	10 384	10 253	10 592	10 458	1,3	297	-1,0
byki do 2 lat	kl. O 3	10 522	10 328	10 732	10 534	1,9	332	2,1
byki > 2 lat	kl. R 3	10 760	10 823	10 975	11 040	-0,6	383	-0,6
krowy	kl. R	8 119	8 164	8 281	8 327	-0,6	325	-0,5
krowy	kl. R 2	8 046	8 059	8 207	8 220	-0,2	302	1,7
krowy	kl. R 3	8 074	8 133	8 235	8 296	-0,7	324	0,9
krowy	kl. R 4	8 237	8 262	8 401	8 427	-0,3	343	-3,1
krowy	kl. O	7 702	7 650	7 856	7 804	0,7	277	0,4
krowy	kl. O 2	7 490	7 424	7 640	7 573	0,9	256	0,6
krowy	kl. O 3	7 782	7 751	7 937	7 906	0,4	285	0,1
krowy	kl. O 4	7 958	7 882	8 118	8 040	1,0	316	0,3
krowy	kl. P	6 951	6 825	7 090	6 961	1,9	235	1,0
krowy	kl. P 2	6 864	6 760	7 002	6 895	1,5	230	0,8
krowy	kl. P 3	7 248	7 048	7 393	7 189	2,8	257	1,6
jałówki	kl. U	8 877	9 153	9 054	9 336	-3,0	319	6,0
jałówki	kl. U 2	8 972	9 209	9 152	9 393	-2,6	291	1,4
jałówki	kl. U 3	8 831	9 115	9 008	9 298	-3,1	335	7,4
jałówki	kl. R	8 996	8 966	9 176	9 146	0,3	281	1,1
jałówki	kl. R 2	8 747	8 686	8 922	8 859	0,7	259	2,3
jałówki	kl. R 3	8 986	8 999	9 166	9 179	-0,1	278	-0,3
jałówki	kl. R 4	9 215	9 163	9 399	9 346	0,6	306	1,6
jałówki	kl. O	8 553	8 494	8 725	8 664	0,7	247	-0,4
jałówki	kl. O 2	8 282	8 240	8 447	8 405	0,5	220	-3,1

Departament Rynków Rolnych

jałówki	kl. O 3	8 601	8 518	8 773	8 689	1,0	251	0,4
jałówki	kl. O 4	8 801	8 776	8 977	8 951	0,3	279	2,0
			Centralny					
byki do 2 lat	kl. U	11 064	11 455	11 286	11 684	-3,4	387	1,5
byki do 2 lat	kl. U 2	10 944	11 551	11 163	11 782	-5,3	384	4,8
byki do 2 lat	kl. U 3	11 280	11 303	11 505	11 529	-0,2	393	-3,7
byki do 2 lat	kl. R	10 956	10 856	11 175	11 073	0,9	345	-1,0
byki do 2 lat	kl. R 2	10 914	10 851	11 132	11 068	0,6	332	0,5
byki do 2 lat	kl. R 3	11 005	10 861	11 225	11 078	1,3	362	-1,9
byki do 2 lat	kl. O	10 615	10 432	10 827	10 641	1,8	317	0,2
byki do 2 lat	kl. O 2	10 654	10 487	10 867	10 696	1,6	300	-1,5
byki do 2 lat	kl. O 3	10 561	10 351	10 772	10 558	2,0	344	2,4
byki > 2 lat	kl. R 3	10 857	10 920	11 074	11 139	-0,6	386	-2,1
krowy	kl. R	8 053	8 056	8 214	8 217	0,0	306	-2,9
krowy	kl. R 2	8 269	8 311	8 434	8 477	-0,5	267	-4,3
krowy	kl. R 3	7 907	8 010	8 065	8 170	-1,3	302	-2,0
krowy	kl. R 4	8 104	7 943	8 266	8 102	2,0	336	-5,3
krowy	kl. O	7 823	7 782	7 979	7 937	0,5	277	1,2
krowy	kl. O 2	7 675	7 701	7 829	7 855	-0,3	258	0,6
krowy	kl. O 3	7 868	7 835	8 025	7 992	0,4	279	0,5
krowy	kl. O 4	8 017	7 820	8 177	7 977	2,5	320	0,5
krowy	kl. P	7 261	7 057	7 406	7 198	2,9	235	2,1
krowy	kl. P 2	7 201	7 031	7 345	7 172	2,4	227	0,4
krowy	kl. P 3	7 427	7 165	7 575	7 309	3,6	261	5,0
jałówki	kl. U	8 877	9 420	9 055	9 608	-5,8	338	18,8
jałówki	kl. U 2	9 310	9 702	9 496	9 896	-4,0	304	12,6
jałówki	kl. U 3	8 649	9 275	8 822	9 461	-6,7	360	22,7
jałówki	kl. R	9 081	9 067	9 263	9 249	0,2	284	2,1
jałówki	kl. R 2	8 997	8 799	9 177	8 975	2,3	270	9,6
jałówki	kl. R 3	9 009	9 097	9 189	9 279	-1,0	279	0,1
jałówki	kl. R 4	9 268	9 212	9 453	9 396	0,6	305	-0,5
jałówki	kl. O	8 843	8 760	9 020	8 935	0,9	252	0,7
jałówki	kl. O 2	8 728	8 573	8 902	8 744	1,8	226	-0,6
jałówki	kl. O 3	8 828	8 787	9 004	8 963	0,5	255	1,1
jałówki	kl. O 4	8 996	8 915	9 176	9 093	0,9	280	1,0
			Południowy					
byki do 2 lat	kl. U	11 343	11 348	11 570	11 575	0,0	388	2,9
byki do 2 lat	kl. U 2	10 851	11 353	11 068	11 580	-4,4	375	0,6
byki do 2 lat	kl. U 3	11 614	11 344	11 846	11 571	2,4	396	3,9
byki do 2 lat	kl. R	10 836	10 731	11 053	10 946	1,0	345	0,6
byki do 2 lat	kl. R 2	10 643	10 567	10 856	10 778	0,7	333	-0,4
byki do 2 lat	kl. R 3	10 922	10 824	11 141	11 040	0,9	351	0,8
byki do 2 lat	kl. O	10 502	10 351	10 712	10 558	1,5	307	1,5
byki do 2 lat	kl. O 2	10 336	10 173	10 542	10 377	1,6	291	-0,5
byki do 2 lat	kl. O 3	10 630	10 505	10 842	10 715	1,2	321	2,9

Departament Rynków Rolnych

byki > 2 lat	kl. R 3	10 882	11 035	11 099	11 256	-1,4	389	4,6
krowy	kl. R	8 140	8 223	8 303	8 388	-1,0	334	0,3
krowy	kl. R 2	7 995	7 882	8 155	8 039	1,4	322	3,4
krowy	kl. R 3	8 066	8 168	8 227	8 331	-1,2	336	2,2
krowy	kl. R 4	8 398	8 498	8 566	8 668	-1,2	341	-4,0
krowy	kl. O	7 786	7 715	7 942	7 869	0,9	278	0,7
krowy	kl. O 2	7 564	7 397	7 715	7 545	2,3	255	1,3
krowy	kl. O 3	7 880	7 849	8 038	8 006	0,4	288	-0,3
krowy	kl. O 4	8 018	8 079	8 179	8 240	-0,7	310	2,2
krowy	kl. P	6 719	6 772	6 854	6 908	-0,8	236	0,3
krowy	kl. P 2	6 634	6 667	6 767	6 800	-0,5	232	1,5
krowy	kl. P 3	7 010	7 071	7 151	7 213	-0,9	251	-2,4
jałówki	kl. U	8 884	9 222	9 061	9 407	-3,7	286	-4,4
jałówki	kl. U 2	8 583	9 102	8 755	9 284	-5,7	280	-6,3
jałówki	kl. U 3	9 172	9 415	9 355	9 603	-2,6	292	-2,7
jałówki	kl. R	9 061	8 982	9 242	9 161	0,9	282	1,6
jałówki	kl. R 2	8 733	8 610	8 908	8 782	1,4	259	0,5
jałówki	kl. R 3	8 999	8 949	9 179	9 128	0,6	277	-1,0
jałówki	kl. R 4	9 315	9 301	9 501	9 487	0,2	305	4,7
jałówki	kl. O	8 461	8 515	8 630	8 685	-0,6	242	-1,6
jałówki	kl. O 2	8 057	8 241	8 218	8 406	-2,2	214	-5,4
jałówki	kl. O 3	8 577	8 504	8 748	8 674	0,9	248	-0,2
jałówki	kl. O 4	8 742	8 822	8 917	8 998	-0,9	272	3,5
Północny								
byki do 2 lat	kl. U	11 099	10 858	11 321	11 076	2,2	392	3,0
byki do 2 lat	kl. U 2	11 022	10 900	11 242	11 118	1,1	374	3,3
byki do 2 lat	kl. U 3	11 248	10 806	11 473	11 022	4,1	432	6,0
byki do 2 lat	kl. R	10 461	10 371	10 670	10 579	0,9	337	-2,1
byki do 2 lat	kl. R 2	10 429	10 182	10 638	10 386	2,4	327	-0,2
byki do 2 lat	kl. R 3	10 545	10 604	10 755	10 816	-0,6	368	0,0
byki do 2 lat	kl. O	9 927	9 784	10 126	9 980	1,5	308	-1,9
byki do 2 lat	kl. O 2	9 883	9 706	10 081	9 900	1,8	299	-0,9
byki do 2 lat	kl. O 3	10 025	9 878	10 225	10 076	1,5	328	-0,2
byki > 2 lat	kl. R 3	10 358	10 132	10 565	10 334	2,2	370	-3,1
krowy	kl. R	8 134	8 141	8 297	8 304	-0,1	324	-0,6
krowy	kl. R 2	7 717	8 147	7 872	8 310	-5,3	281	-2,2
krowy	kl. R 3	8 256	8 163	8 421	8 326	1,1	313	-1,0
krowy	kl. R 4	8 023	8 104	8 183	8 266	-1,0	357	2,4
krowy	kl. O	7 381	7 316	7 528	7 463	0,9	277	-1,5
krowy	kl. O 2	7 083	6 957	7 225	7 096	1,8	253	-0,7
krowy	kl. O 3	7 505	7 440	7 655	7 589	0,9	285	-0,5
krowy	kl. O 4	7 712	7 663	7 866	7 817	0,6	322	-2,5
krowy	kl. P	6 610	6 493	6 742	6 623	1,8	234	0,2

Departament Rynków Rolnych

krowy	kl. P 2	6 539	6 418	6 669	6 546	1,9	231	0,8
krowy	kl. P 3	7 136	6 785	7 279	6 921	5,2	255	2,1
jałówki	kl. U	8 867	8 834	9 045	9 011	0,4	301	-6,1
jałówki	kl. U 2	6 682	8 847	6 816	9 024	-24,5	210	-25,7
jałówki	kl. U 3	9 051	8 829	9 232	9 006	2,5	313	-7,5
jałówki	kl. R	8 788	8 803	8 964	8 979	-0,2	275	-0,7
jałówki	kl. R 2	8 397	8 652	8 565	8 825	-2,9	245	-4,1
jałówki	kl. R 3	8 948	8 921	9 127	9 099	0,3	279	-0,2
jałówki	kl. R 4	8 781	8 752	8 957	8 927	0,3	315	-0,3
jałówki	kl. O	8 233	8 028	8 397	8 189	2,5	247	0,3
jałówki	kl. O 2	8 012	7 856	8 172	8 013	2,0	225	-1,9
jałówki	kl. O 3	8 304	8 081	8 470	8 243	2,8	250	0,4
jałówki	kl. O 4	8 411	8 294	8 579	8 460	1,4	296	0,5

*- z uwagi na ustawy o obowiązek nieidentyfikacji danych, ceny nie podano.

Rys.3. Średnie ceny zakupu bydła rzeźnego wg makroregionów.

PLN/tonę mpc

a) byki do 2 lat

rok 2010

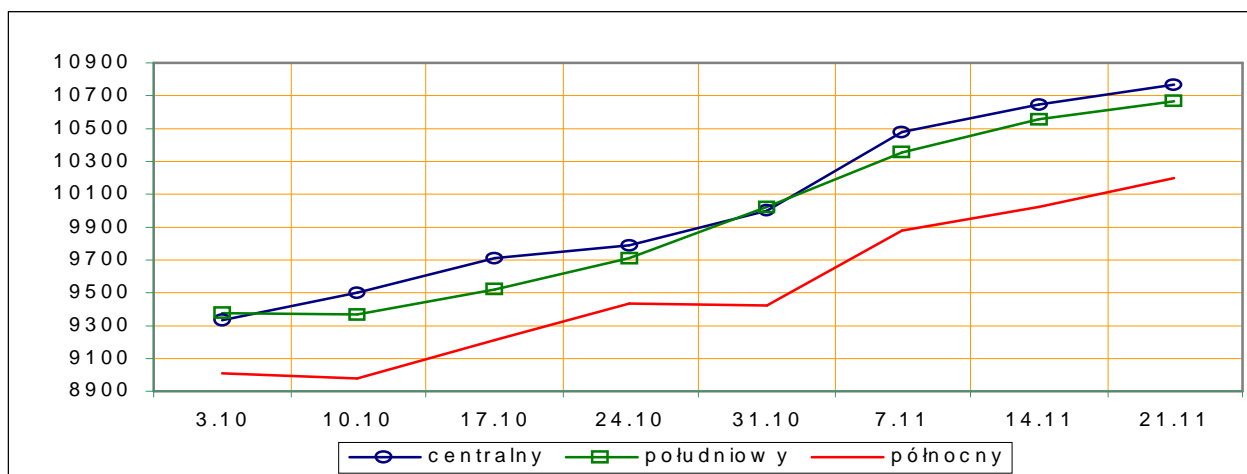

PLN/tonę mpc

b) jałówki

rok 2010

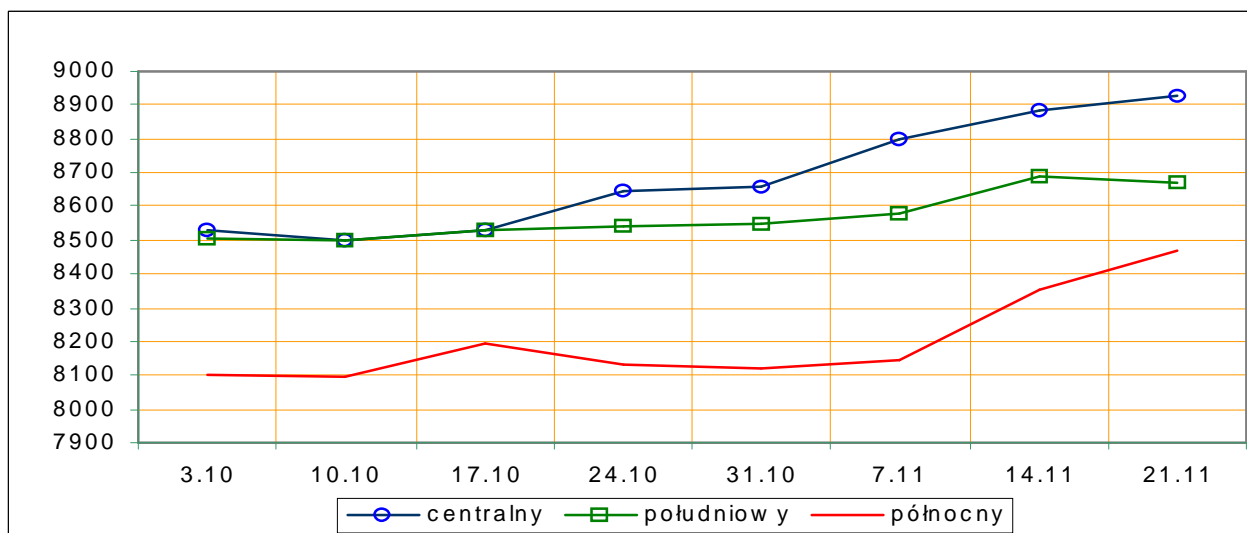

PLN/tonę mpc

c) krowy

rok 2010

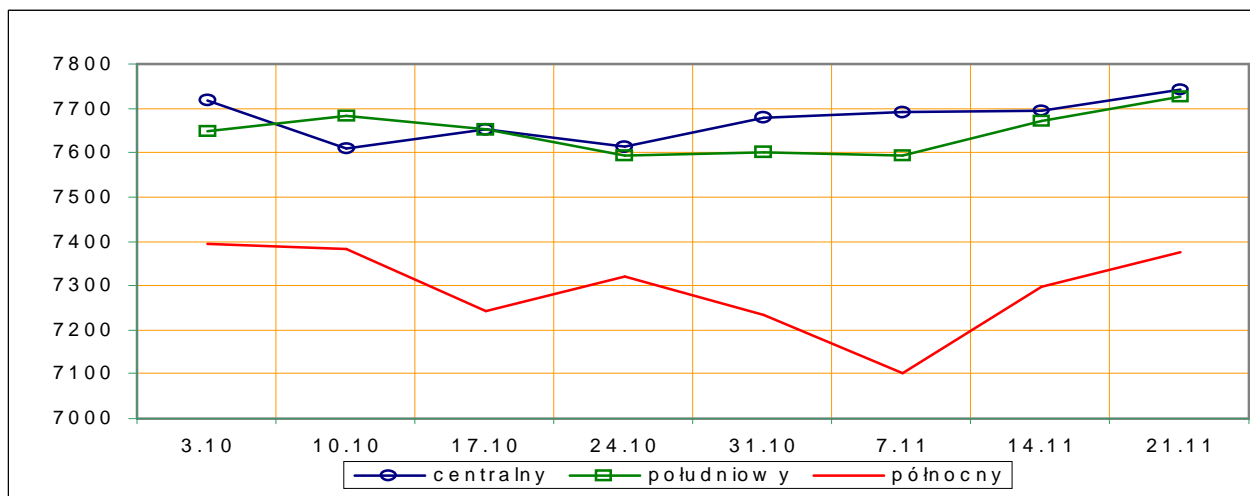

Rys. 4. Średnie krajowe ceny zakupu młodych byków i krów rzeźnych wg badanych klas jakości

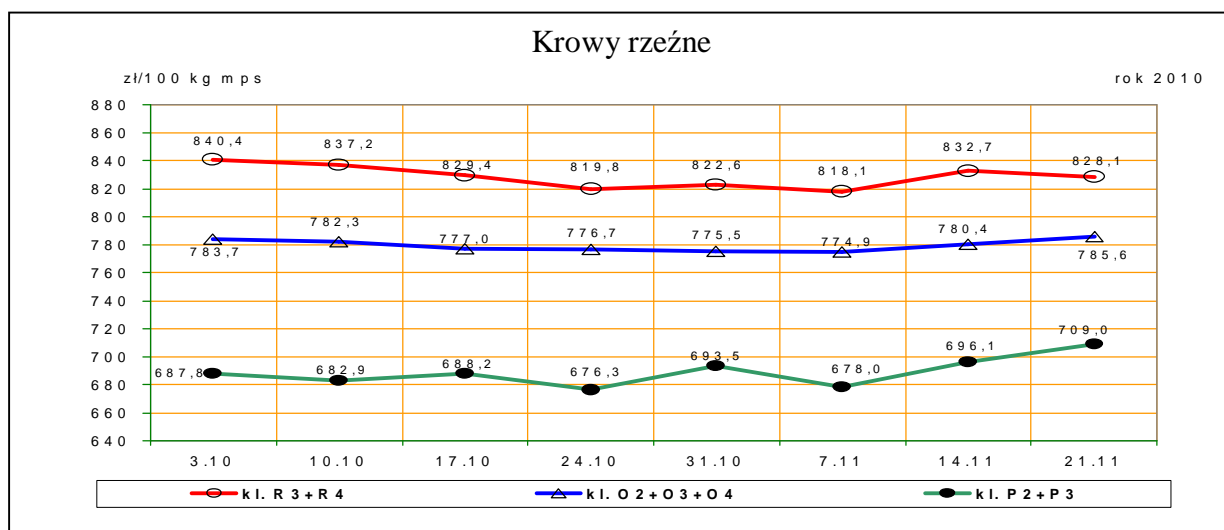
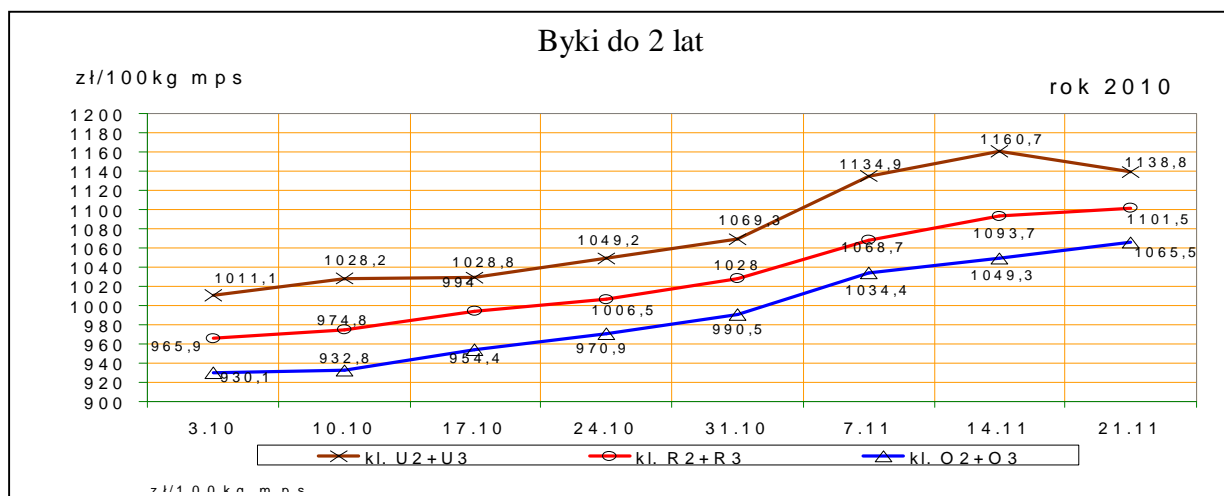

1.3 Ceny bydła w Polsce na tle cen w Unii Europejskiej

Rys. 5. Ceny zakupu młodych byków kl. R3 i krów rzeźnych kl. O3 w Polsce* na tle cen pozostałych krajów UE wg klasyfikacji EUROP.

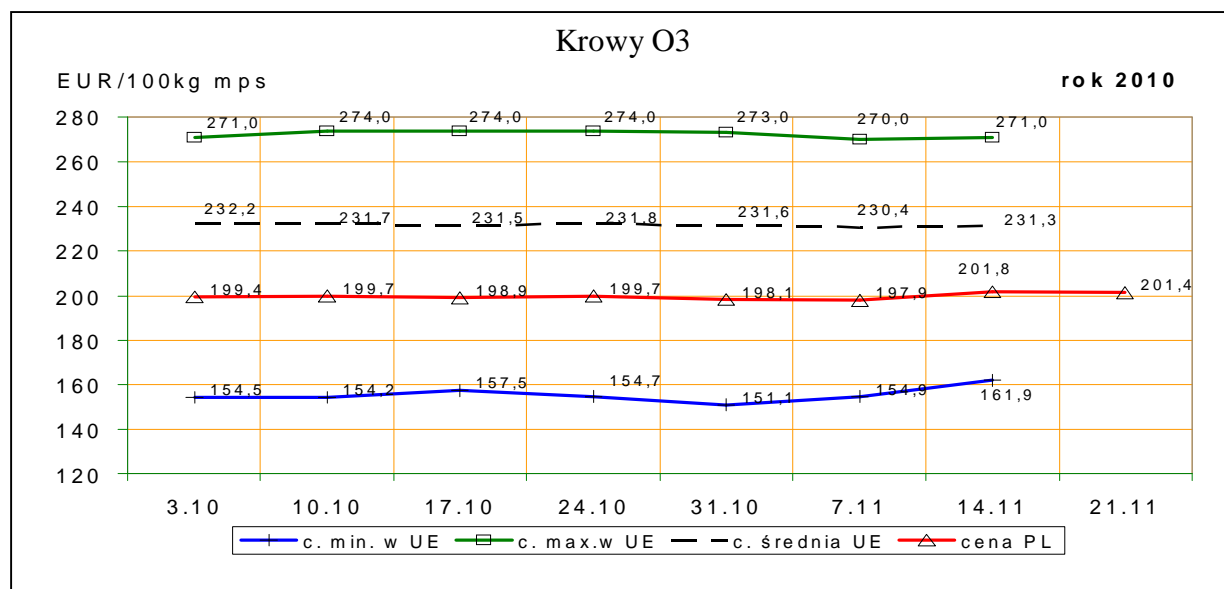
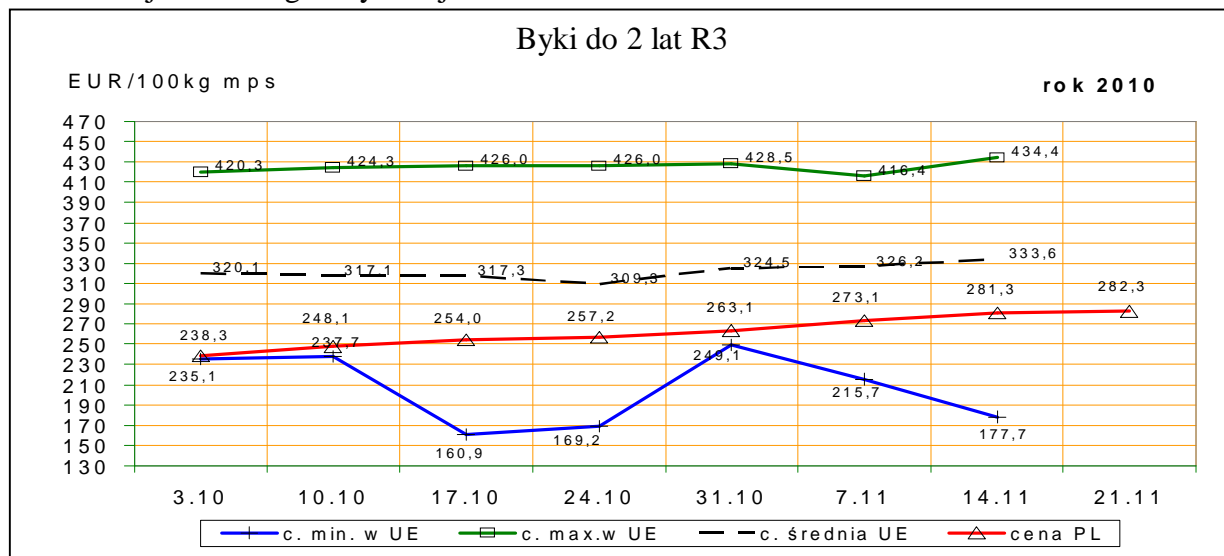

*- wg kursu 1 EURO=3,94064PLN

1.4 Ceny bydła w Unii Europejskiej

Tablica 5. Średnia wspólnotowa cena rynkowa tusz od młodego bydła męskiego wraz z % ceny referencyjnej.

Kraj	EUR/100 kg tusz schłodzonych			
	45/10	44/10	zmiana tyg.	% ceny referencyjnej
UE	326,37	321,65	4,71	146,75%

Departament Rynków Rolnych

Tablica 5a. Średnia cena rynkowa tusz od młodego bydła męskiego w państwach członkowskich UE.

EUR/100 kg tusz schłodzonych					
Kraj	45/10	44/10	Kraj	45/10	44/10
Belgia	297,66	297,51	Luksemburg	323,42	318,53
Bułgaria	249,18	275,0667	Węgry		
Czechy	297,57	295,81	Malta		
Dania	321,06	314,86	Holandia	266,48	255,94
Niemcy	334,92	329,71	Austria	329,94	329,67
Estonia	273,10	272,96	Polska	277,37	269,89
Grecja	429,21	417,06	Portugalia	334,99	333,27
Hiszpania	338,87	332,71	Rumunia	230,49	225,13
Francja	329,30	326,67	Słowenia	307,43	304,17
Irlandia	285,28	285,75	Słowacja	285,77	286,26
Włochy	355,23	349,44	Finlandia	336,26	333,93
Cypr			Szwecja	310,46	305,53
Litwa	186,67	166,57	Wielka Brytania	323,42	317,11
Łotwa	252,98	246,49	Północna Irlandia	296,01	289,81

Tablica 6. Ceny wybranych kategorii i klas jakościowych bydła w państwach członkowskich UE.

Kraj	euro/100kg tusz schłodzonych					
	Byki do 2 lat R3		Krowy O3		Jalówki R3	
	45/10	44/10	45/10	44/10	45/10	44/10
Belgia	257,49	257,49	213,66	214,70	265,50	266,00
Bułgaria	247,14	273,52	202,71	194,25	251,57	
Czechy	300,23	297,28	204,85	206,20	240,94	240,89
Dania	323,05	317,76	243,10	246,14	304,54	304,48
Niemcy	339,56	333,65	229,61	229,63	298,46	296,61
Estonia	273,80		175,24	160,17		
Grecja	434,42	416,43	196,75	193,16	405,27	
Hiszpania	340,52	333,05	187,35	184,02	346,02	338,03
Francja	327,00	324,00	271,00	270,00	330,00	329,00
Irlandia	290,60	292,17	234,41	234,79	292,88	292,43
Włochy	350,08	334,75	220,33	216,84	401,17	406,90
Cypr						
Łotwa	177,72		161,89	154,92		169,17
Litwa	255,87	252,55		241,53	199,40	193,76
Luksemburg	315,85	303,80	254,02	252,55	328,20	328,01
Węgry			202,43	207,58	219,22	236,32
Malta	251,15	251,15				
Holandia	269,75	263,28	217,62	217,60	237,78	260,20
Austria	337,11	339,26	214,57	217,15	287,60	293,45
Polska	281,29	273,07	201,76	197,95	234,23	225,56
Portugalia	336,20	328,70	178,30	169,90		
Rumunia		215,70	178,61	184,20		227,72
Słowenia	310,06	307,70	179,78	198,10	279,53	278,60
Słowacja	261,49	281,89	193,10	187,64	227,81	
Finlandia	339,36	339,42	208,57	205,29	288,56	
Szwecja	317,39	309,04	257,06	259,70	313,84	312,37
Wielka Brytania	299,43	292,21	222,04	217,00	315,75	306,77
UE	333,56	326,20	231,33	230,40	329,12	326,14
PL/UE [%]	84,3	83,7	87,2	85,9	71,2	69,2

Rys. 6 Graficzny obraz cen bydła w ubojniach w Unii Europejskiej w tygodniu 45/2010

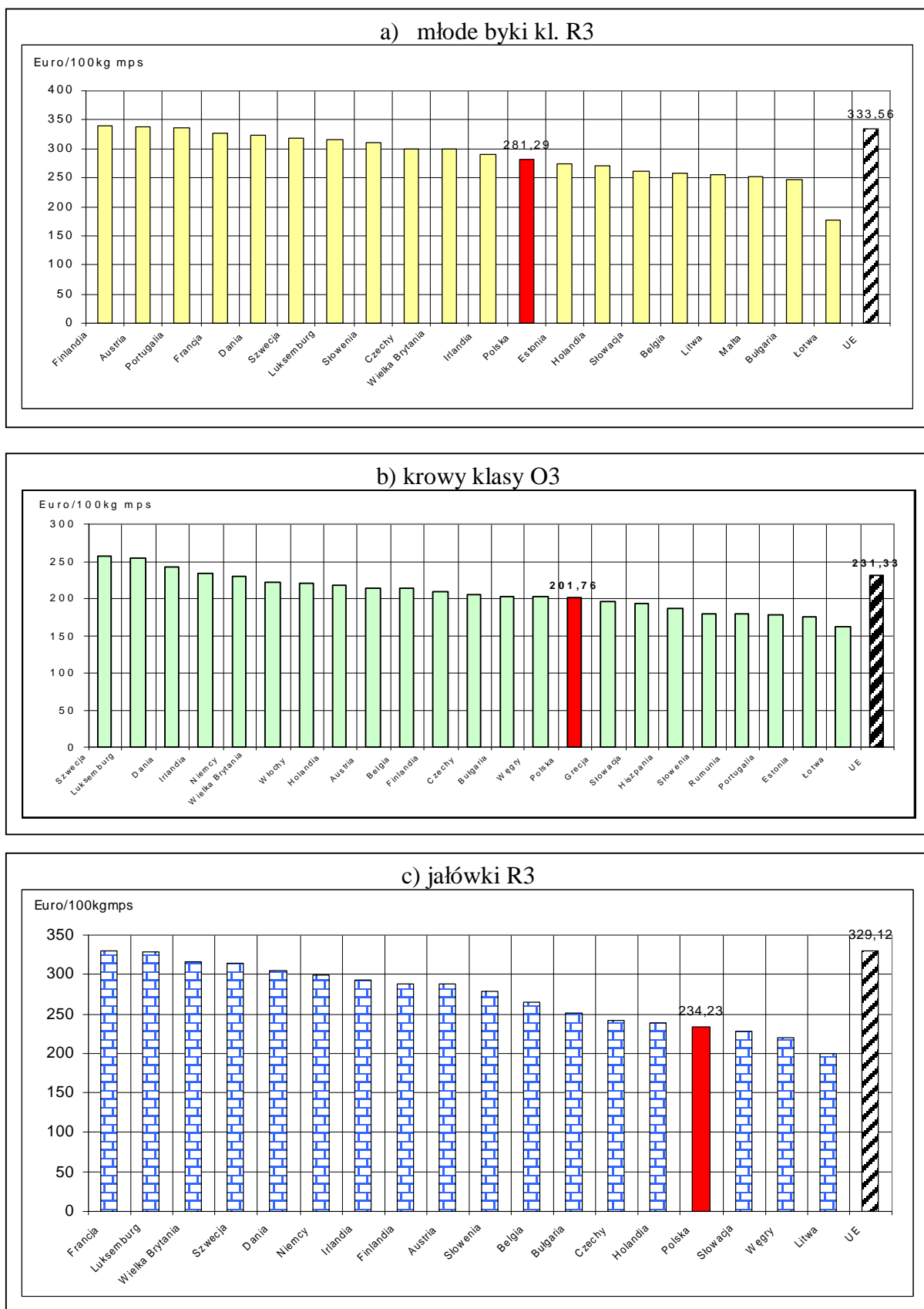

1.3 Uboje bydła rzeźnego w Polsce

Tablica 7. Liczba ubojów przemysłowych bydła dojrzałego w Polsce w okresie I-X roku 2010 i 2009 oraz roczna zmiana poziomu ubojów*

Kategoria	I-X 2009	I-X 2010		Roczna zmiana ubojów [%]
	ubój [szt]	ubój [szt]	udział [%]	
Bydło ogółem	1137748	1100826	100,0	-3,2
w tym: byki	544959	550908	50,0	1,1
wołce	38	222	0,0	484,2
krowy	418377	388612	35,3	-7,1
jałówki	174374	161084	14,6	-7,6

* źródło: wg wstępnych danych GUS

Rys. 8. Uboje bydła dojrzałego i cieląt w Polsce w okresie I-IX roku 2010 i 2009 wg kategorii*

a) poziom ubojów

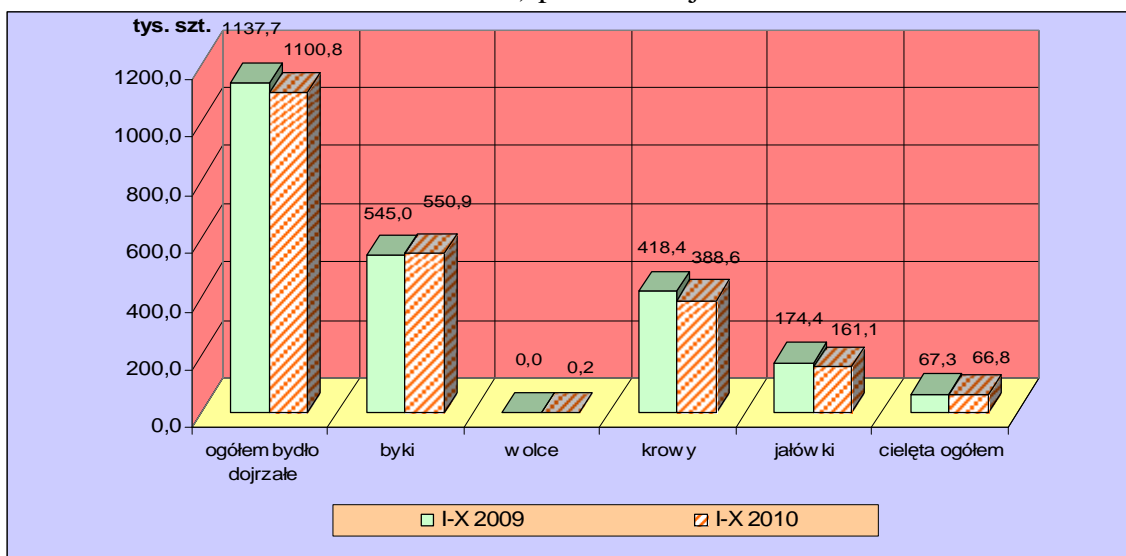

* źródło: wg wstępnych danych GUS

b) struktura ubojów

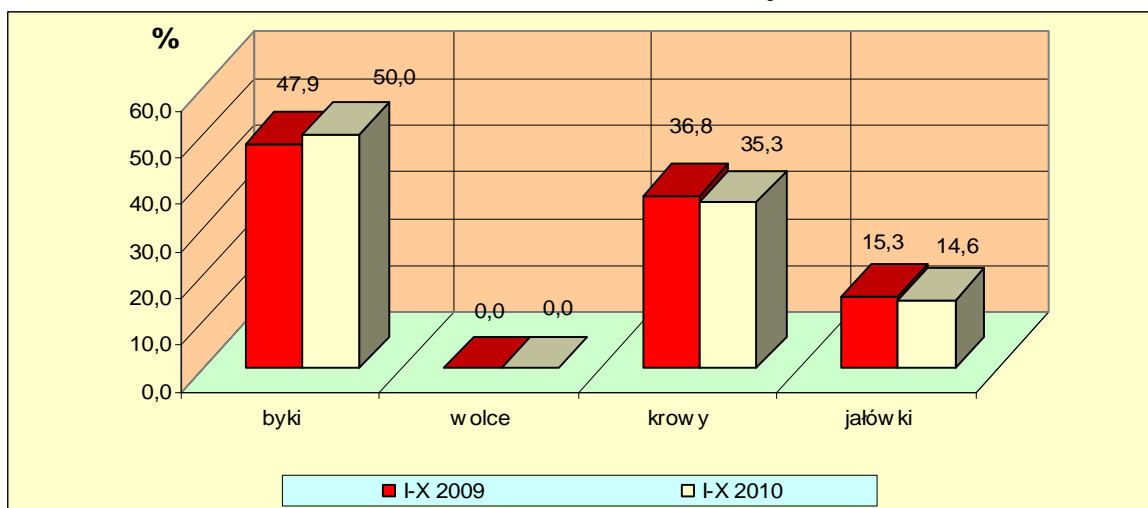

* źródło – wg wstępnych danych GUS

Rys.9. Miesięczny poziom ubojów bydła w Polsce w latach 2008-2010 wg miesięcy (dane wstępne GUS).

Uwaga: Część tabelaryczna w wydaniu EXCEL.

a) cielęta ogółem

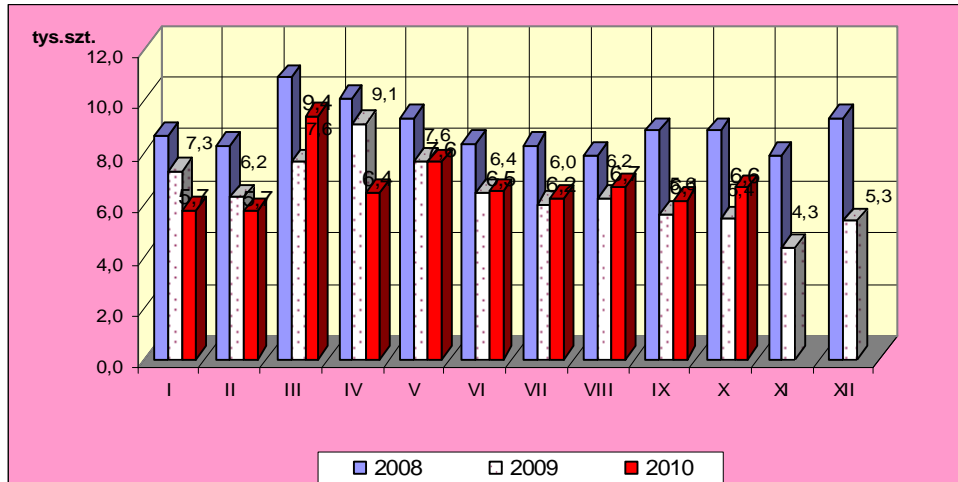

b) bydło dojrzałe ogółem

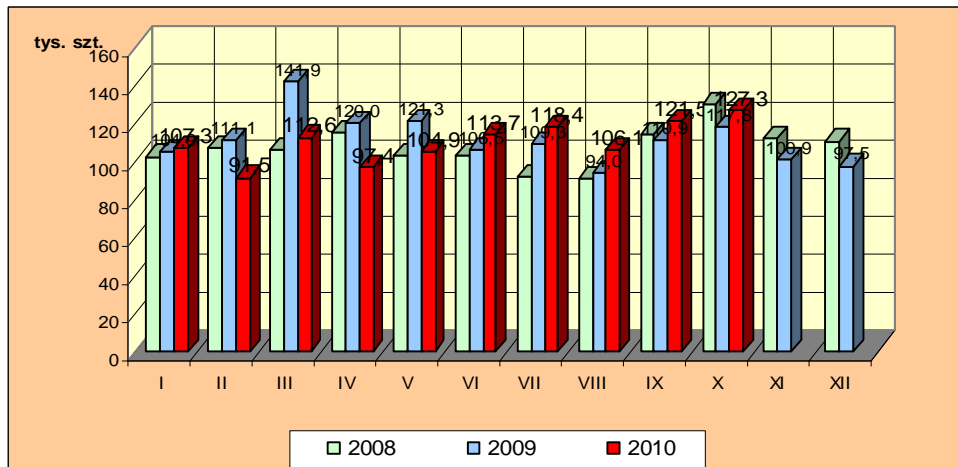

c) byki

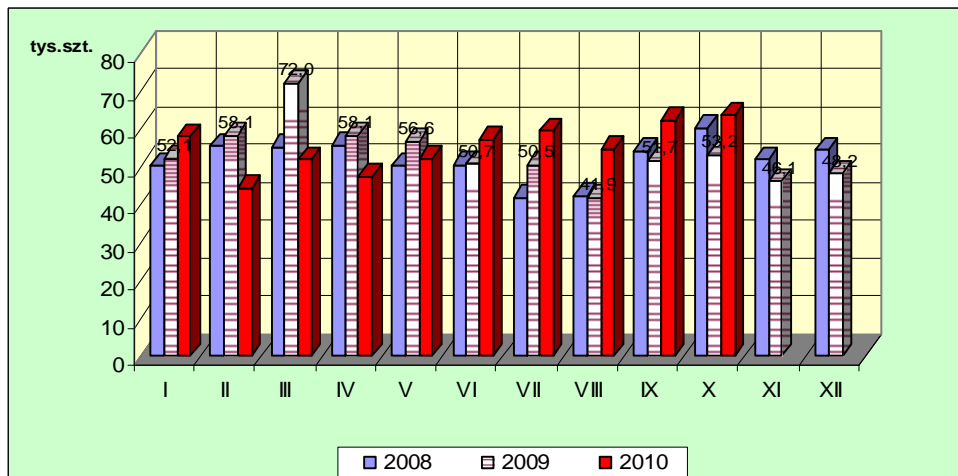

d) krowy

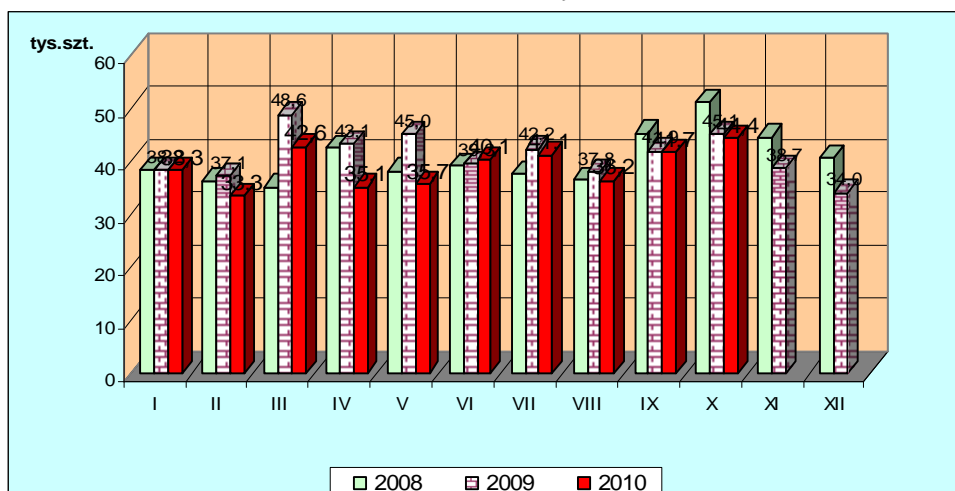

e) jałówki

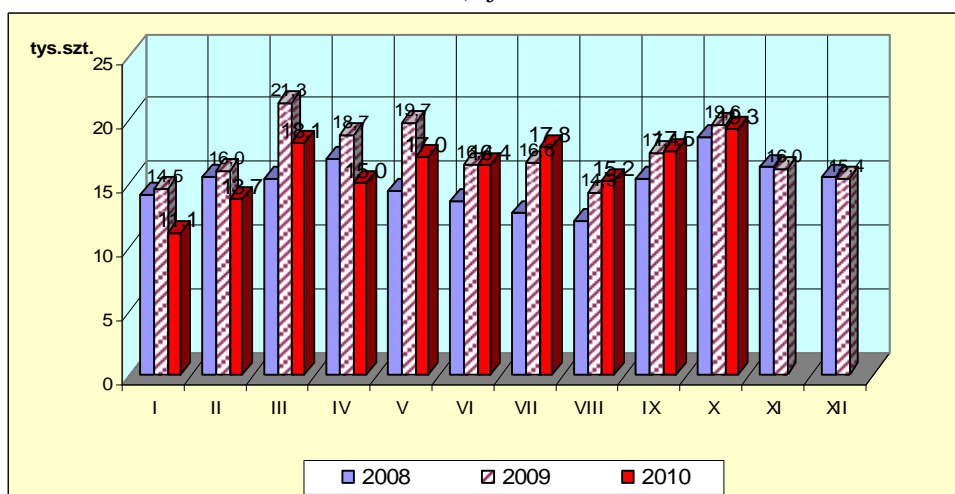

1. Ceny sprzedaży wołowiny w zakładach mięsnych

Tablica 10. Średnie ceny i struktura sprzedaży ćwierci wołowych w ubojniach bydła na rynek wewnętrzny dla Polski oraz wg makroregionów

TOWAR	CENA [zł/tona]			Struktura sprzedaży			Wielkość sprzedaży zmiana tyg. [%]**
	2010-11-21	2010-11-14	Zmiana tyg. [%]	2010-11-21	2010-11-14	Zmiana tyg. [%]	
POLSKA							
Ćwierci od byków do 2 lat - OGÓLEM	11 166	10 909	2,4	100,00	100,00	--	14,64
ćwierci przednie	8 601	8 934	-3,7	1,05	1,07	-1,83	12,54
ćwierci tylne	14 141	11 591	22,0	2,32	6,26	-62,96	-57,54
ćwierci kompensowane	11 123	10 885	2,2	96,63	92,67	4,28	19,54
Ćwierci od krów rzeźnych - OGÓLEM	7 749	7 646	1,3	100,00	100,00	--	-0,65
ćwierci przednie	--	--	--	0,00	0,00	--	--
ćwierci tylne	13 468	11 234	19,9	0,24	0,22	11,84	11,11
ćwierci kompensowane	7 735	7 639	1,3	99,76	99,78	-0,03	-0,68

Departament Rynków Rolnych

CENTRALNY							
Ćwierci od byków do 2 lat - OGÓLEM	11 049	10 884	1,5	100,00	100,00	--	27,65
ćwierci przednie	8 605	10 870	-20,8	0,93	0,56	66,33	112,32
ćwierci tylne	13 137	10 988	19,6	2,06	17,22	-88,03	-84,72
ćwierci kompensowane	11 028	10 863	1,5	97,01	82,22	17,98	50,60
Ćwierci od krów rzeźnych - OGÓLEM	8 039	7 575	6,1	100,00	100,00	--	-4,84
ćwierci przednie	--	--	--	0,00	0,00		
ćwierci tylne	--	9 620	--	0,00	0,45	-100,00	-100,00
ćwierci kompensowane	8 039	7 565	6,3	100,00	99,55	0,45	-4,40
POŁUDNIOWY							
Ćwierci od byków do 2 lat - OGÓLEM	11 343	11 141,9	1,8	100,00	100,00	--	2,69
ćwierci przednie	8 594	8 552	0,5	1,45	0,99	46,30	50,24
ćwierci tylne	14 555	14 358	1,4	3,42	2,08	64,22	68,64
ćwierci kompensowane	11 270	11 099	1,5	95,13	96,93	-1,85	0,79
Ćwierci od krów rzeźnych - OGÓLEM	7 663	7 804	-1,8	100,00	100,00	--	3,04
ćwierci przednie	--	--	--	0,00	0,00		
ćwierci tylne	13 468	13 482	-0,1	0,49	0,19	157,99	165,82
ćwierci kompensowane	7 634	7 793	-2,0	99,51	99,81	-0,30	2,72
PÓLNOCNY							
Ćwierci od byków do 2 lat - OGÓLEM	10 935	10 237	6,8	100,00	100,00	--	28,65
ćwierci przednie	8 675	8 608	0,8	0,30	2,22	-86,43	-82,54
ćwierci tylne	15 500	15 500	0,0	0,08	0,09	-14,09	10,53
ćwierci kompensowane	10 938	10 269	6,5	99,62	97,69	1,97	31,19
Ćwierci od krów rzeźnych - OGÓLEM	7 599	7 422	2,4	100,00	100,00	--	-3,03
ćwierci przednie	--	--	--	0,00	0,00		
ćwierci tylne	--	--	--	0,00	0,00		
ćwierci kompensowane	7 599	7 422	2,4	100,00	100,00	0,00	-3,03

* - z uwagi na ustawowy obowiązek nieidentyfikacji danych, ceny nie podano.

Rys. 11. Ceny sprzedaży ćwierci wołowych kompensowanych na rynku wewnętrznym.

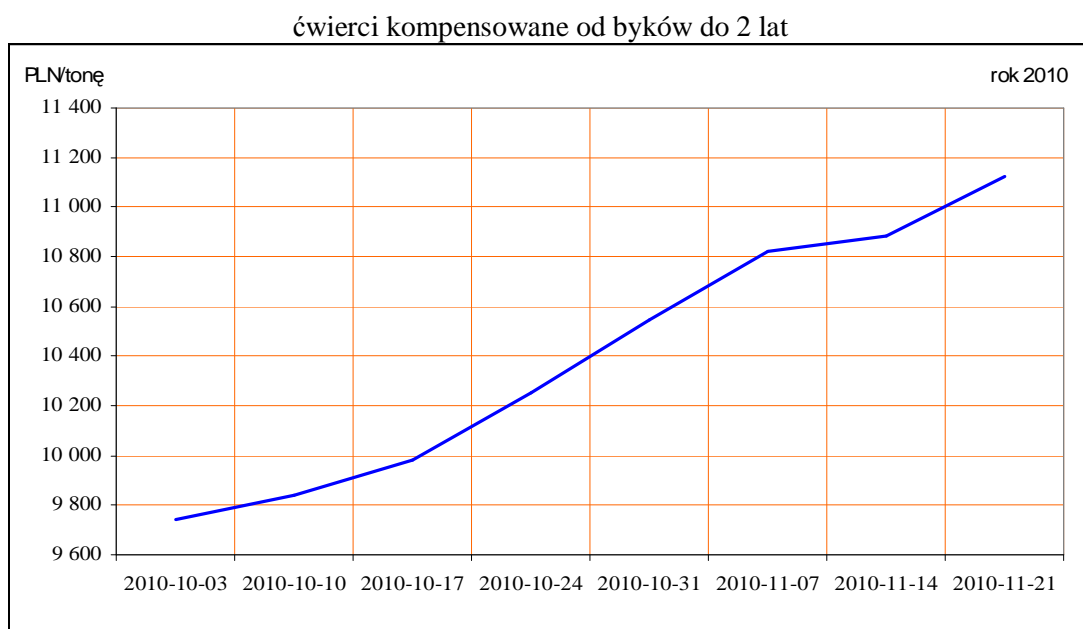

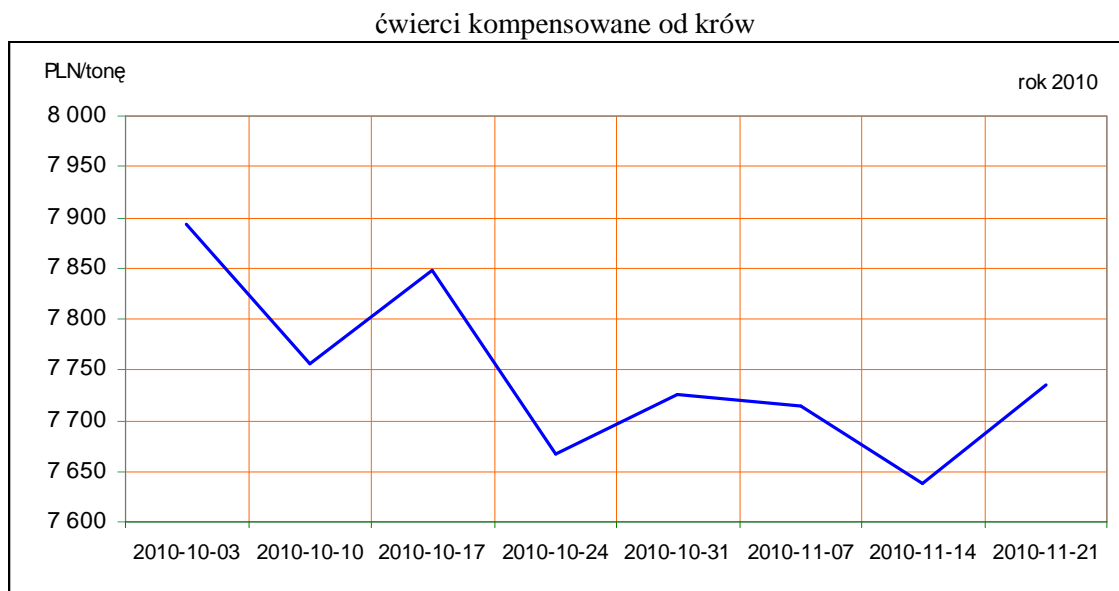

Tablica 11. Średnie ceny sprzedaży elementów mięsa wołowego z przeznaczeniem na rynek wewnętrzny dla Polski oraz w makroregionach w okresie 15-21.11.2010r.

Makroregion	Cena sprzedaży [zł/tonę]		Tygodniowa zmiana ceny [%]	
	rostbef z/k	udziec b/k	rostbef z/k	udziec b/k
Ogółem kraj	18768	18927	1,2	-0,3
Południowo-zachodni	18503	24322	-1,5	-0,9
Wielkopolski	23343	18458	4,2	-4,1
Północno-zachodni	14891	26942	-4,2	3,2
Północno-wschodni	21073	19004	-0,1	1,0
Mazowiecko-łódzki	15276	17085	-1,9	-0,1
Kujawski	18188	28463	7,4	8,3
Wschodni-dolny	21430	19530	-6,2	3,3
Południowo-środkowy	17723	17951	1,2	-5,1

*- z uwagi na ustawy o obowiązkach nieidentyfikacji danych, ceny nie podano., b.d. – brak danych

2. Ceny wołowiny na krajowych giełdach towarowych

Tablica 12. Ceny zawartych transakcji giełdowych na mięso wołowe

Towar	Parametry jakościowe	Data	Giełda	Cena (zł/t)	Ilość (t)	Lokalizacja	Pochodzenie przeznaczenie	miana ceny w %
MIĘSO WOŁOWE								

Objaśnienia: lc. - loco, fr. - franco, mag. - magazyn sprzedającego, gr. - granica, imp. - import, skł. cel. - skład celny
 Współpracujemy z następującymi giełdami towarowymi:

1. Giełda Paliwowo-Rolna „Rol-Petrol” w Łodzi („Rol-Petrol”-Łódź) tel. (042) 636-87-38, 636-60-94; 2. Warszawska Giełda Towarowa S.A. (WGT-Warszawa) tel. (022) 670-17-64, fax. 670-13-68.

3. Ceny bydła² na targowiskach

Tablica 13. Średnie krajowe ceny bydła uzyskane w transakcjach targowiskowych*

Kategoria informacji	Tydzień**		Zmiana tygodniowa w %
	21.11.10	14.11.10	
<u>ciełeta 60-100 kg</u>			
cena min. w zł/kg	8,00	7,50	6,7
cena max. w zł/kg	12,00	11,00	9,1
cena średnia w zł/kg	9,44	9,36	0,9
szacunkowa podaż w szt	306	158	93,7
szacunkowa sprzedaż w szt	216	141	53,2
wsk. warunków atmosferycznych *	2,26	2,29	
<u>młode bydło opasowe</u>			
cena min. w zł/kg	4,20	4,20	0,0
cena max. w zł/kg	6,00	5,50	9,1
cena średnia w zł/kg	5,00	4,81	4,0
szacunkowa podaż w szt	383	58	560,3
szacunkowa sprzedaż w szt	231	45	413,3
wsk. warunków atmosferycznych *	2,43	2,29	
<u>krowy wybrakowane</u>			
cena min. w zł/kg	2,90	2,90	0,0
cena max. w zł/kg	3,50	3,60	-2,8
cena średnia w zł/kg	3,24	3,18	1,9
szacunkowa podaż w szt	574	343	67,3
szacunkowa sprzedaż w szt	410	246	66,7
wsk. warunków atmosferycznych *	2,88	2,43	

*- wsk. war. atmosferycznych zawiera się między liczbą 1 a 3 i jest średnią arytmetyczną z zanotowanych na targowiskach w dniu badań, jednego z trzech stopni pogody: 1-zła, 2-przeciętna i 3-dobra.

**-ostatni dzień badanego tygodnia

Uwaga! Tablice zawierające dane z cenami i obrotami bydła w handlu targowiskowym wg województw oraz dla każdego targowiska zawarte są w wydaniu EXCEL-owskim biuletynu.

Rys. 12. Ceny bydła w handlu targowiskowym oraz poziom sprzedaży w roku 2010

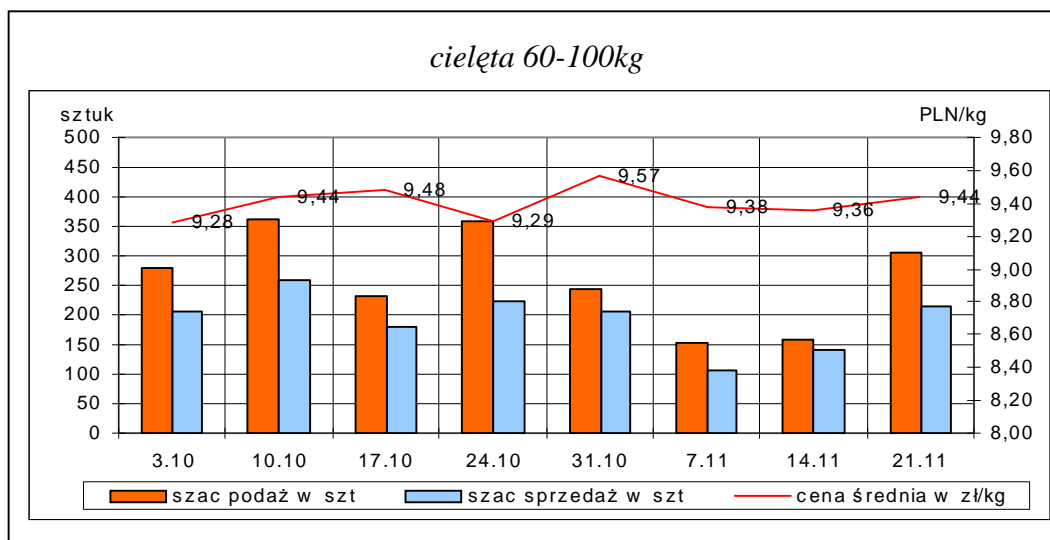

² - dla kategorii bydła występującego w cyklu produkcyjnym żywca wołowego

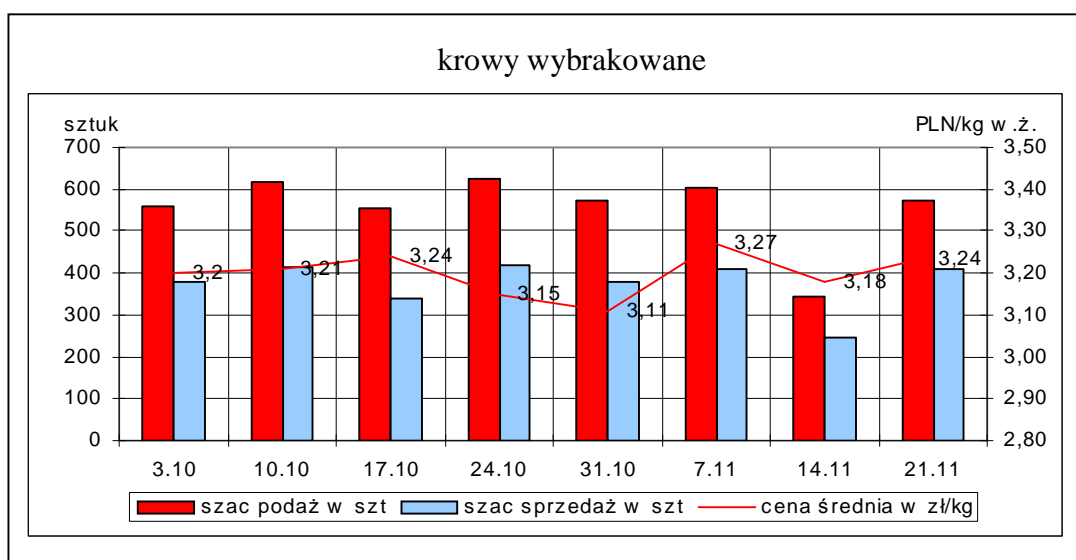
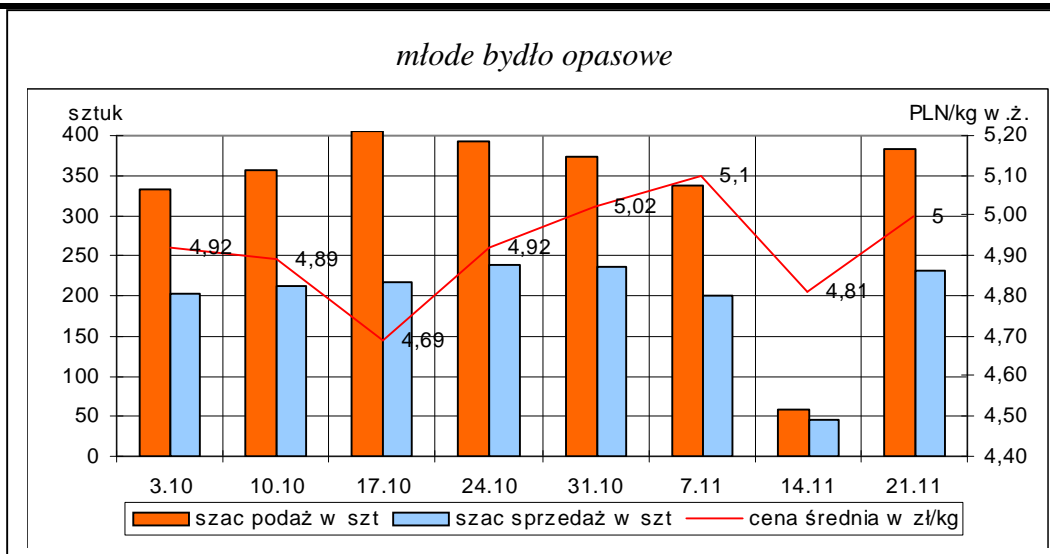

Metodyka badań targowiskowych

Notowania cen bydła na targowiskach realizowane są w 13 województwach w kraju (oprócz³: lubuskiego, opolskiego i zachodnio-pomorskiego) na maksymalnie 90 reprezentatywnych targowiskach.

Pod pojęciem targowisko rozumiany jest zorganizowany rynek lokalny, którego dominującymi uczestnikami są okoliczni producenci rolni.

Prezentowane ceny są cenami średnimi arytmetycznymi obliczanymi z odnotowanej liczby zawartych transakcji, tylko dla bydła w określonym wieku i przedziale wagowym:

1. cielęta do chowu lub na rzeź o wadze 60 – 100 kg, zarówno buhajki jak i jałówki,
2. młode bydło opasowe do 1 roku o wadze 200 – 300 kg,
3. krowy wybrakowane po selekcji i starsze powyżej 6 lat

Zestawienie cen dotyczy ostatniego tygodnia, natomiast na poszczególnych targowiskach badania cen dokonywane są raz w tygodniu, raz na dwa tygodnie lub raz w miesiącu (w zwyczajowo przyjęty dzień targowy lub w jeden z kilku dni targowych).

Obroty na większości tych rynków mają charakter lokalny. Ceny notowane są już nawet przy pojedynczej transakcji każdej z w/w kategorii bydła.

Notowań cen dokonują pracownicy Ośrodków Doradztwa Rolniczego

³ w w/w województwach bydło w handlu targowiskowym nie występuje bądź ma charakter incydentalny

III. Graficzna prezentacja cen w roku 2010 na tle lat 2008 i 2009

Rys.13. Ceny zakupu bydła rzeźnego

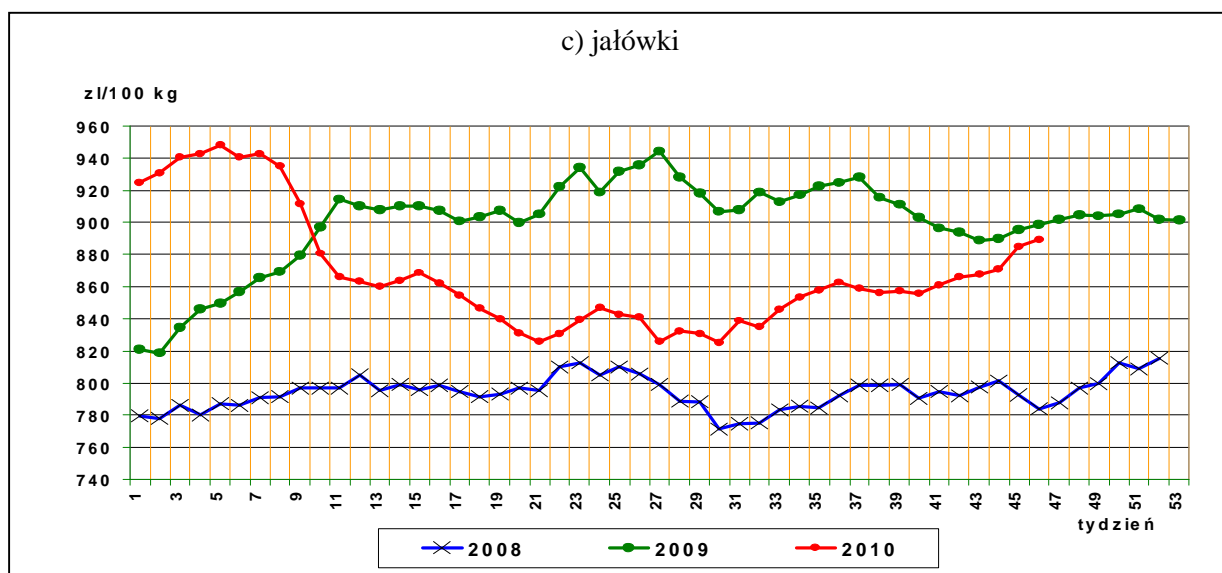
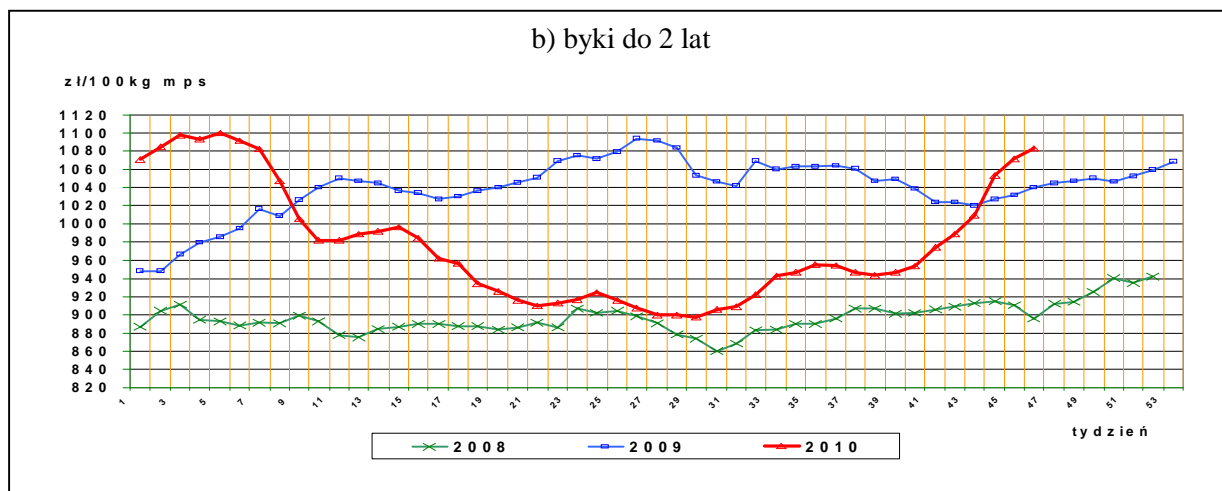
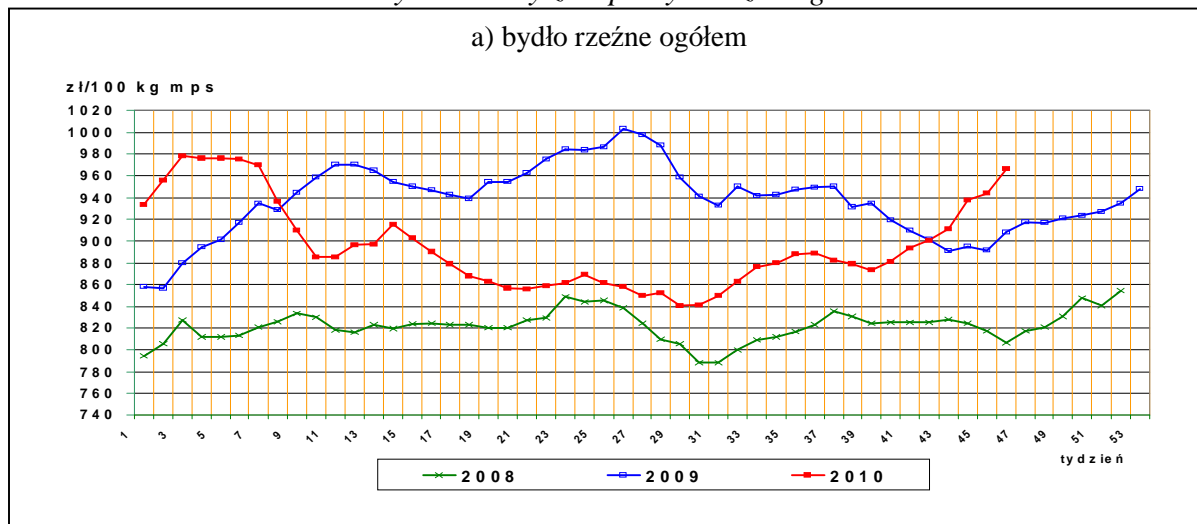

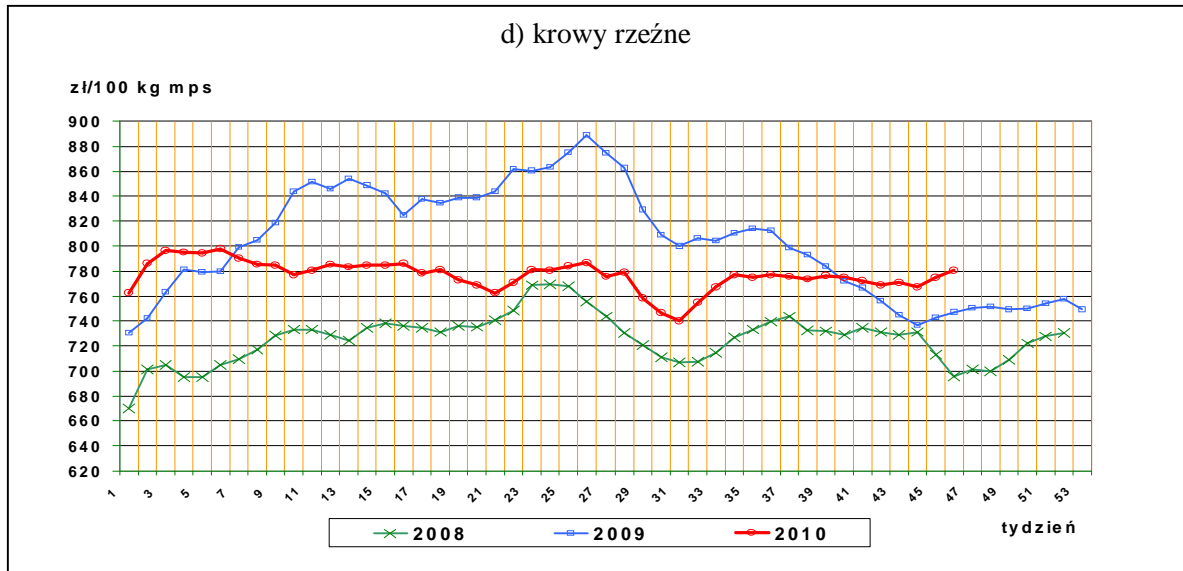

Rys.14. Struktura uboju bydła rzeźnego w Polsce

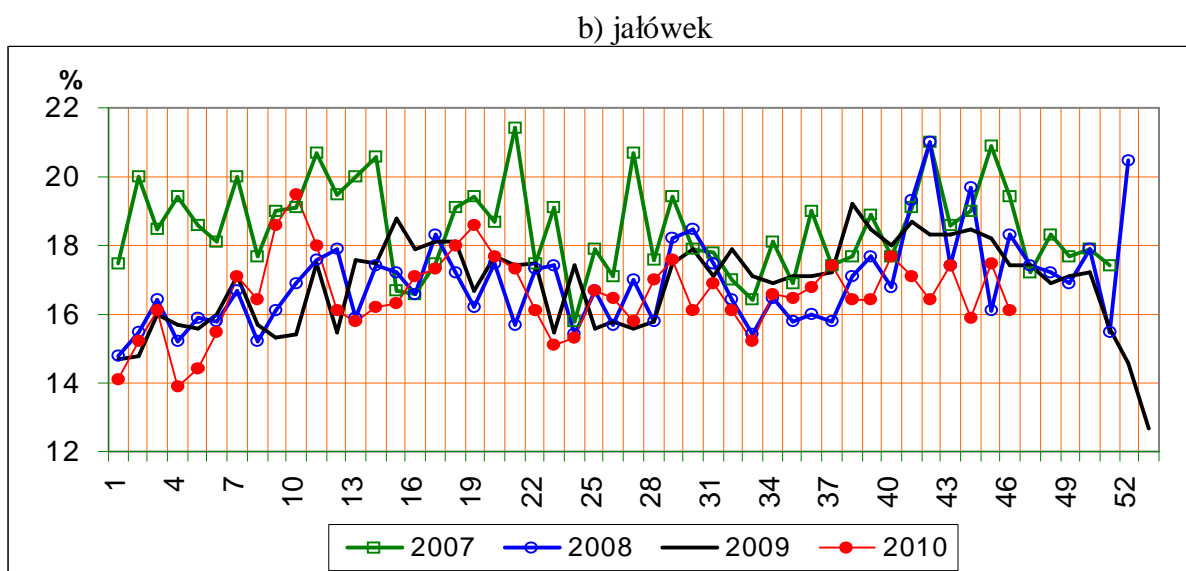
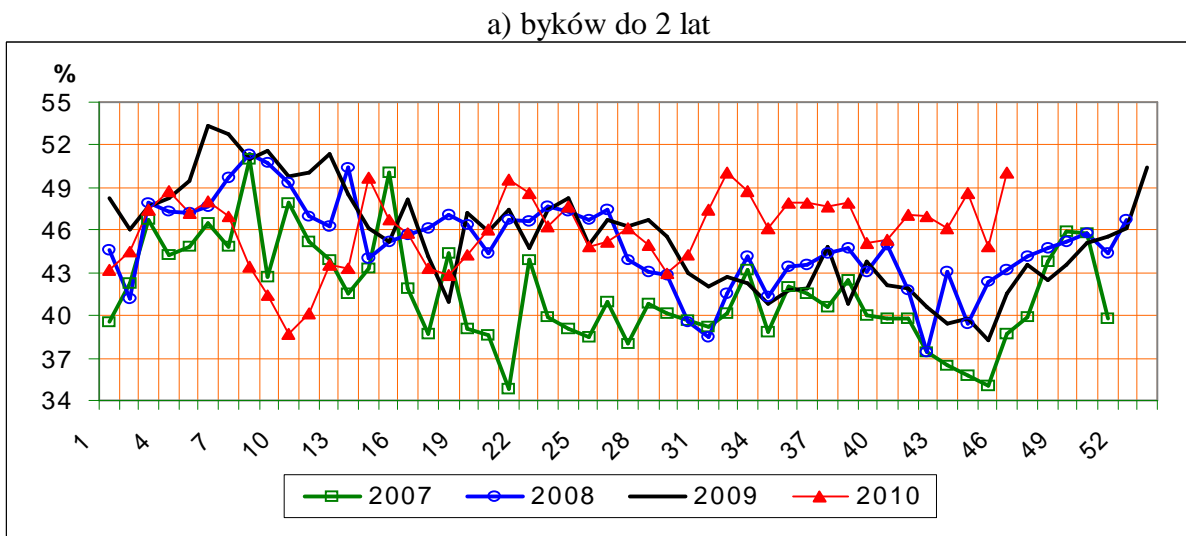

c) krów

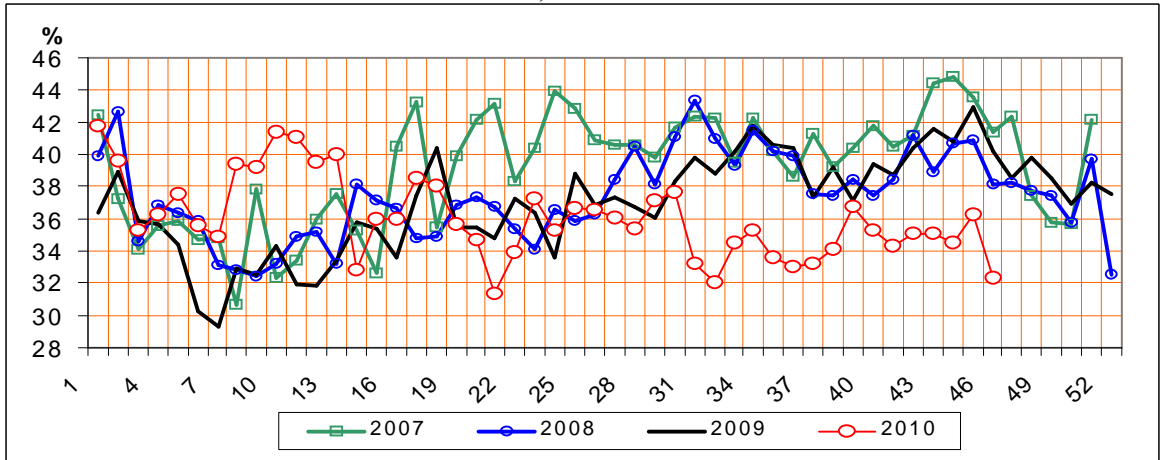

Rys.15. Ceny sprzedaży ćwierci wołowych w zakładach mięsnych

a) ćwierci kompensowane od młodych byków

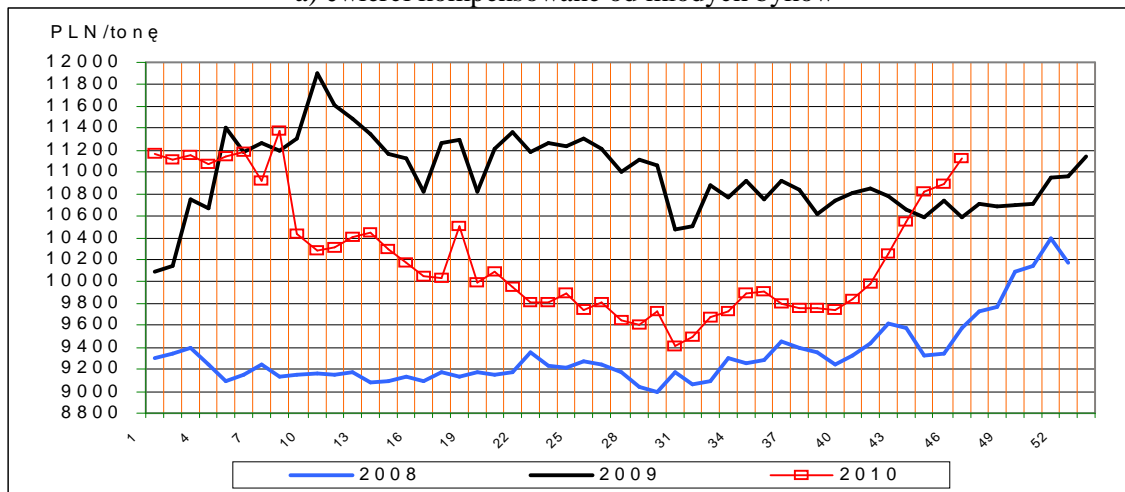

b) ćwierci kompensowane od krów rzeźnych

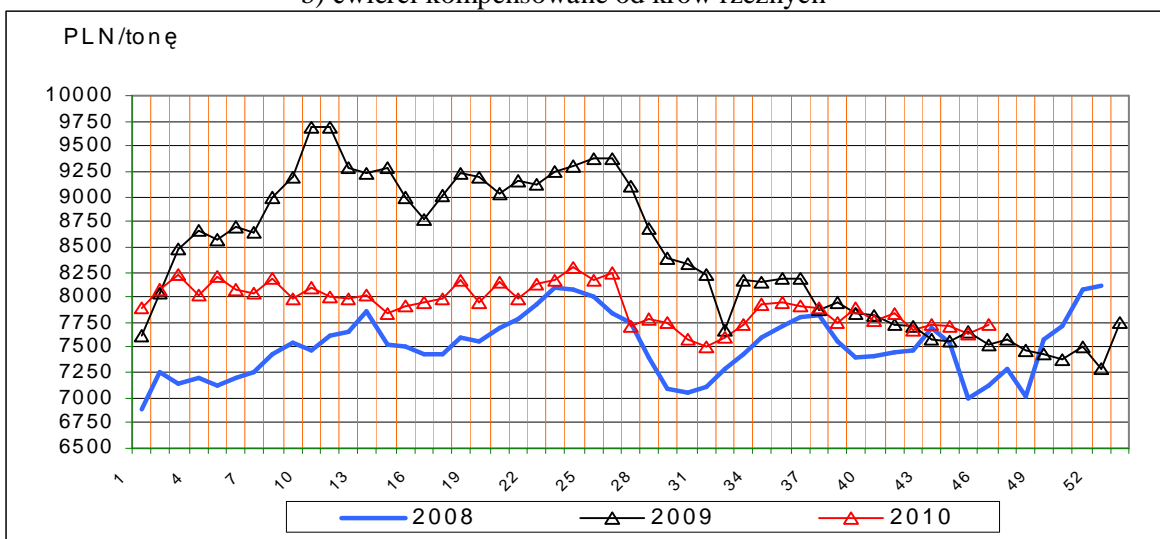

Rys.16. Ceny sprzedaży elementów wołowiny

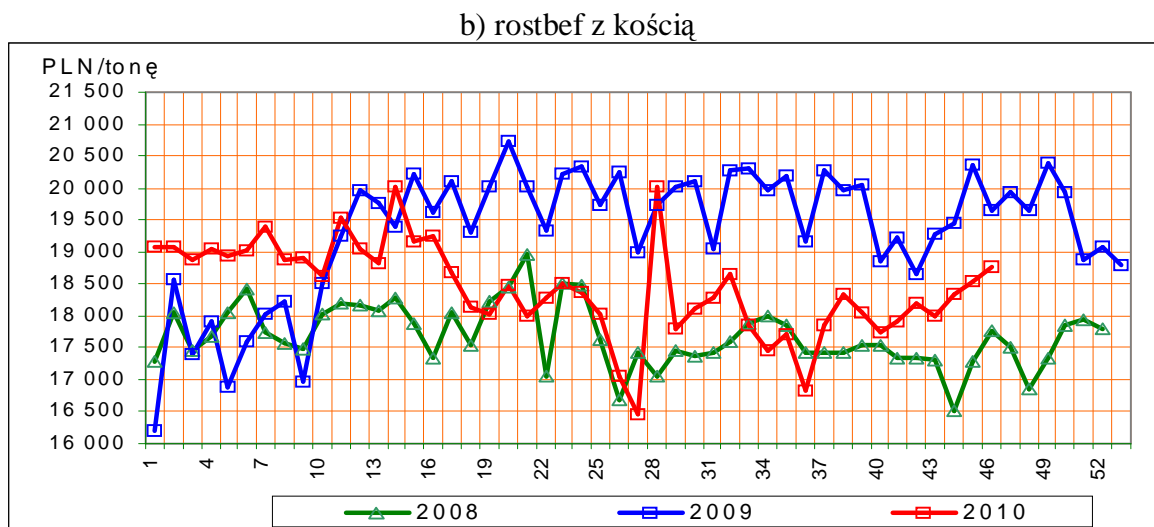

Rys17. Ceny bydła na targowiskach

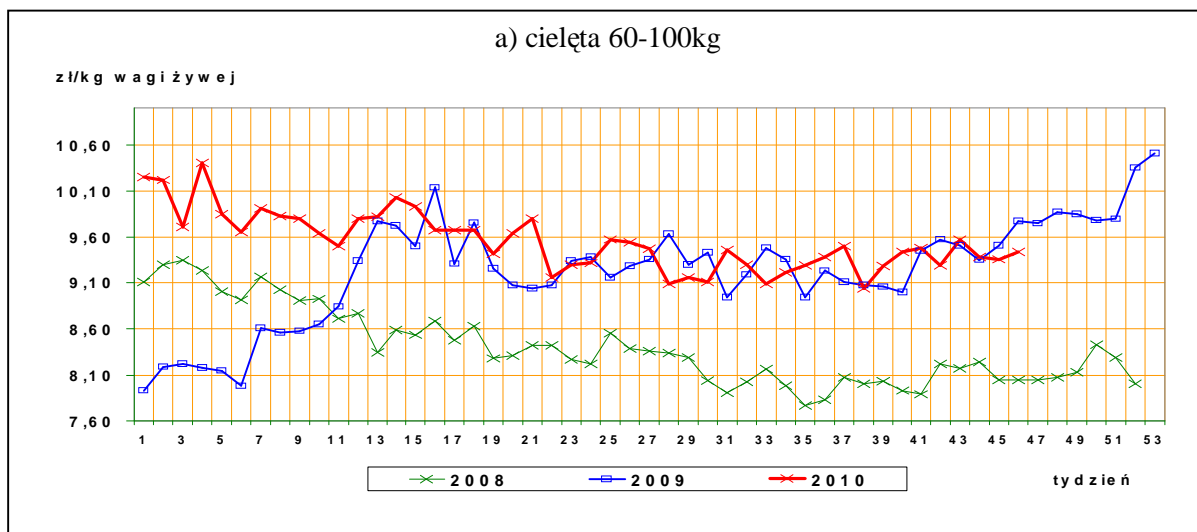

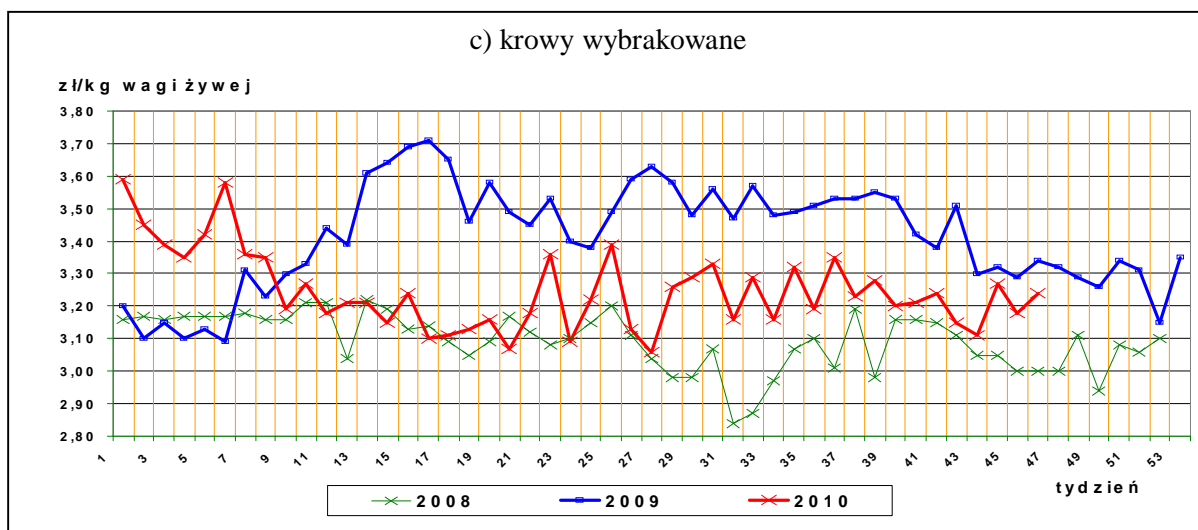
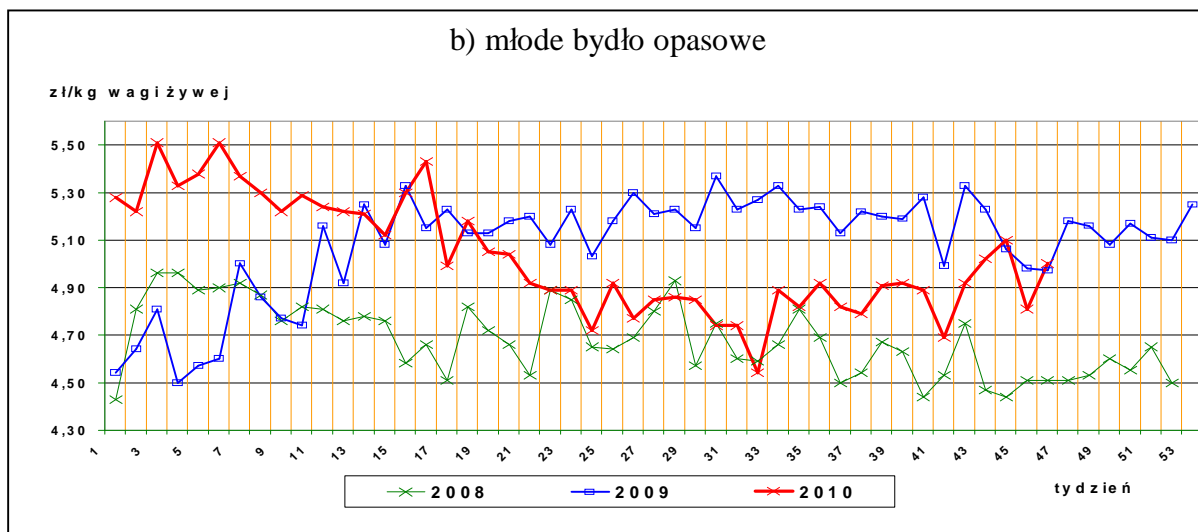

IV. Analiza handlu zagranicznego wołowiną

Informacje dotyczące zasad i procedur handlu zagranicznego na rynku wołowiny i cielęciny można odnaleźć na stronie internetowej Agencji Rynku Rolnego: <http://www.arr.gov.pl/index.php?idDzialu=01071>, natomiast formularze wniosków o pozwolenia i refundację jak i instrukcje ich wypełniania na stronie: <http://www.arr.gov.pl/index.php?idDzialu=01004>.

1. Dopłaty eksportowe Unii Europejskiej do wołowiny*

Tablica 14. Dopłaty eksportowe Unii Europejskiej do wołowiny i żywca wołowego (poziom subsydiów obowiązujący od 2 września 2010 roku, wg rozporządzenia Komisji Europejskiej (WE) Nr 840/2010.

Euro/100kg

Kategoria mięsa	Kod produktu	Kierunek eksportu	
		Kraje przeznaczenia**	Kraje przeznaczenia***

Departament Rynków Rolnych

<i>Mięso świeże lub chłodzone</i>			
tusze ze zw. płci męskiej	0201 10 00 9130	24,40	14,40
ćwiartki przednie ze zw. płci męskiej	0201 20 30 9110	18,30	10,80
ćwiartki zadnie ze zw. płci męskiej	0201 20 50 9110	30,50	17,90
Mięso drobne świeże o zaw. pow.78% mięsa	0201 30 00 9060	11,30	3,80
Mięso drobne mrożone o zaw. pow. 78% mięsa	0202 30 90 9200	11,30	3,80

Euro/100kg

<i>Kategoria bydła</i>	<i>Kod produktu</i>	<i>Kierunek eksportu</i>
<i>Bydło hodowlane czystej rasy</i>		
jałówki od 250 kg do 30 miesięcy	0102 10 10 9140	25,90 Euro do wszystkich miejsc przeznaczenia (państwa trzecie, inne terytoria, zaopatrzenie i miejsc przeznaczenia uważane za wywóz ze Wspólnoty)
Krowy od 250 kg do 30 miesięcy	0102 10 30 9140	

*- źródło : FAMMU/FAPA

***) Turcja, Ukraina, Białoruś, Mołdowa, Rosja, Gruzja, Armenia, Azerbejdżan, Kazachstan, Turkmenia, Uzbekistan, Tadżykistan, Kirgizja, Maroko, Algieria, Tunezja, Libia, Liban, Syria, Irak, Iran, Izrael, Zachodni Brzeg Jordanu/Strefa Gazy, Jordania, Arabia Saudyjska, Kuwejt, Bahrajn, Katar, Zjednoczone Emiraty Arabskie, Oman, Jemen, Pakistan, Sri Lanka, Myanmar (Birma), Tajlandia, Wietnam, Indonezja, Filipiny, Chiny, Korea Północna, Hongkong, Sudan, Mauretania, Mali, Burkina Faso, Niger, Czad, Republika Zielonego Przylądka, Senegal, Gambia, Gwinea Bissau, Gwinea, Sierra Leone, Liberia, Wybrzeże Kości Słoniowej, Ghana, Togo, Benin, Nigeria, Kamerun, Republika Środkowoafrykańska, Gwinea Równikowa, Wyspy Świętego Tomasza i Książęca, Gabon, Kongo, Kongo (Republika Demokratyczna), Ruanda, Burundi, Wyspa Świętej Heleny z przyległościami, Angola, Etiopia, Erytrea, Dżibuti, Somalia, Uganda, Tanzania, Seszele z przyległościami, Brytyjskie Terytorium Oceanu Indyjskiego, Mozambik, Mauritius, Komory, Majotta, Zambia, Malawi, Republika Południowej Afryki, Lesotho i Egipt.

***) Albania, Chorwacja, Bośnia i Hercegowina, Serbia, Kosowo, Czarnogóra, Była Jugosłowiańska Republika Macedonii.

Tablica 15. Polski handel zagraniczny końmi oraz mięsem końskim, bydłem żywym oraz mięsem wołowym w okresie I-IX 2010r. *(dane tymczasowe, mogą ulec zmianie)*

a) eksport/ wywóz

CN	Nazwa towaru	EKSPORT/WYWÓZ			
		Wartość [tys. EUR]		Wolumen [tony]	
		<i>I-IX 2009r.</i>	<i>I-IX 2010r.</i>	<i>I-IX 2009r.</i>	<i>I-IX 2010r.</i>
0101	Konie żywe	19 618	17 283	10 912	9 428
0102	Bydło żywe	109 557	80 086	45 076	32 974
0201	Mięso wołowe świeże lub chłodzone	411 061	414 420	157 272	153 316
0202	Mięso wołowe mrożone	54 969	72 383	21 692	28 762
0205	Mięso końskie	22 029	23 973	8 763	9 061

Departament Rynków Rolnych

b) import

CN	Nazwa towaru	IMPORT/PRZYWÓZ			
		Wartość [tys. EUR]		Wolumen [tony]	
		I-IX 2009r.	I-IX 2010r.	I-IX 2009r.	I-IX 2010r.
0101	Konie żywe	621	1 067	344	484
0102	Bydło żywe	5 345	11 539	2 977	5 525
0201	Mięso wołowe świeże lub chłodzone	11 781	18 221	4 012	6 202
0202	Mięso wołowe mrożone	6 748	8 153	2 334	3 009
0205	Mięso końskie	24	68	13	36

c) saldo

CN	Nazwa towaru	SALDO	
		Wartość [tys. EUR]	
		I-IX 2009r.	I-IX 2010r.
0101	Konie żywe	18 997	16 216
0102	Bydło żywe	104 211	68 547
0201	Mięso wołowe świeże lub chłodzone	399 280	396 199
0202	Mięso wołowe mrożone	48 222	64 230
0205	Mięso końskie	22 005	23 905

Tablica 16. Kierunki, wolumen oraz **cenę eksportu/wywozu** bydła żywego oraz wołowiny z Polski w okresie I-IX 2010r (dane wstępne).

(uwaga: z uwagi na błędy w bazie danych MF za okres I-IX 2010 r. – tabeli 16 a nie uaktualniono)

a) bydło żywe ogółem (CN 0102)

Kraj	sztuk	EUR/kg
Niderlandy	123 907	2,84
Włochy	99 351	2,75
Hiszpania	32 806	2,52
Chorwacja	16 909	2,26
Bośnia i Hercegowina	16 102	2,11
Belgia	11 816	3,30
Litwa	6 750	1,20
Grecja	4 010	2,04
Niemcy	857	1,70
Węgry	507	2,10
Słowenia	446	1,76
Słowacja	423	2,97
Wielka Brytania	246	1,88
Rosja	228	5,71
Uzbekistan	180	4,95
Rumunia	177	2,35
Republika Czeska	35	2,48

Departament Rynków Rolnych

OGÓLEM	314 750	2,49
---------------	----------------	-------------

b) bydło żywe do 80kg - cieleta (CN 01029005)

Kraj	sztuk	EUR/kg
Niderlandy	111 946	2,84
Włochy	80 598	3,36
Hiszpania	29 903	2,50
Belgia	13 293	3,35
Bośnia i Hercegowina	10 002	2,14
Chorwacja	1 120	2,43
Litwa	558	3,35
Węgry	380	2,43
Niemcy	202	3,27
Rumunia	171	2,52
OGÓLEM	248 173	2,97

c) mięso wołowe świeże, chłodzone (CN 0201)

Kraj	ton	EUR/kg
Włochy	39961	2,90
Niderlandy	35194	2,20
Niemcy	29356	2,47
Hiszpania	15779	2,77
Republika Czeska	4378	3,73
Francja	3846	3,49
Dania	3512	3,25
Słowacja	2318	2,90
Macedonia	2014	2,03
Wielka Brytania	1964	3,50
Węgry	1618	2,93
Rosja	1363	2,64
Austria	1235	2,64
Szwecja	1227	4,42
Grecja	1193	2,70
Belgia	980	2,60
Izrael	954	3,56
Kosowo	946	2,05
Portugalia	670	3,98
Egipt	635	2,37
Chorwacja	539	2,10
Estonia	508	3,33
Irlandia	474	5,57
Łotwa	426	3,56
Majotta	409	1,83
Litwa	361	3,17
Finlandia	322	5,27
Kazachstan	245	2,34

Departament Rynków Rolnych

Rumunia	234	2,53
Turcja	214	3,19
Słowenia	208	2,01
Bułgaria	106	2,04
Tunezja	46	2,97
Iran	32	2,98
Cypr	22	4,46
Malta	1,8	4,12
Norwegia	0,3	11,14
Antarktyda	0,2	11,97
OGÓLEM	153 316	2,70

d) mięso wołowe mrożone (CN 0202)

Kraj	ton	EUR/kg
Rosja	4 429	1,81
Włochy	3 663	3,19
Niemcy	2 499	2,39
Niderlandy	2 119	2,26
Bułgaria	1 959	2,13
Kazachstan	1 869	1,97
Szwecja	1 587	3,82
Dania	1 468	2,95
Francja	1 306	2,41
Rumunia	1 181	2,01
Wielka Brytania	990	2,34
Izrael	828	3,67
Grecja	670	3,44
Cypr	636	2,45
Austria	444	2,93
Irlandia	427	2,08
Estonia	370	2,07
Majotta	317	1,77
Słowacja	281	2,32
Litwa	203	2,05
Hiszpania	201	2,65
Republika Czeska	192	3,76
Malta	186	4,20
Turcja	128	5,18
Węgry	125	1,83
Egipt	111	2,05
Chorwacja	100	2,44
Iran	78	2,79
Ghana	75	0,34
Belgia	68	3,16
Łotwa	67	1,76
Wybrzeże Kości Słoniowej	49	0,30
Liberia	25	0,65

Departament Rynków Rolnych

Wietnam	24	0,57
Angola	24	1,22
Tadżykistan	18	2,21
Finlandia	13	12,16
Antigua i Barbuda	1,8	1,18
Armenia	1,0	2,39
Chiny	0,9	1,28
Norwegia	0,4	2,15
Kajmany	0,07	8,60
Hongkong	0,05	4,51
Zimbabwe	0,04	6,95
Bahamy	0,01	7,45
Gibraltar	0,01	7,57
OGÓLEM	28 762	3

Tablica 17. Kierunki, wolumen oraz **ceny importu/przywozu** bydła żywego oraz wołowiny do Polski w okresie I-IX 2010r (dane wstępne).

a) bydło żywe ogółem (CN 0102)

Kraj	sztuk	EUR/szt
Litwa	5 998	232
Niemcy	4 696	1 417
Republika Czeska	2 140	903
Słowacja	1 941	465
Niderlandy	396	1 292
Łotwa	265	432
Austria	29	1 190
OGÓLEM	15 465	746

b) bydło żywe do 80kg (cielęta) CN 01029005)

Kraj	Wartość w Euro	sztuk	EUR/szt
Litwa	1226383	5 668	216
OGÓLEM	1226383	5 668	216

c) mięso wołowe świeże, chłodzone (CN 0201)

Kraj	ton	EUR/kg
Irlandia	1 921	3,74
Republika Czeska	960	2,46
Litwa	892	2,48
Niemcy	678	3,52
Słowacja	593	1,72
Łotwa	532	2,14
Wielka Brytania	222	2,13
Niderlandy	188	3,11
Belgia	88	2,42
Dania	37	4,98
Austria	35	5,01
Węgry	15,1	4,69
Włochy	13,4	2,94

Departament Rynków Rolnych

Bułgaria	10,6	3,15
Hiszpania	7,4	8,94
Francja	3,2	4,22
Argentyna	1,7	14,32
Szwecja	1,6	12,73
Urugwaj	0,3	14,52
Stany Zjednoczone Ameryki	0,2	10,34
Brazylia	0,1	8,57
OGÓLEM	6 202	2,94

d) mięso wołowe mrożone (CN 0202)

Kraj	ton	EUR/kg
Republika Czeska	719	2,38
Dania	443	2,45
Wielka Brytania	430	1,84
Niemcy	340	3,45
Irlandia	337	3,15
Litwa	310	2,53
Belgia	134	2,23
Niderlandy	87	2,20
Słowacja	82	5,46
Argentyna	37	10,71
Francja	26,2	2,53
Hiszpania	25,4	1,67
Austria	20,1	1,85
Włochy	13,2	1,94
Stany Zjednoczone Ameryki	1,6	10,76
Urugwaj	1,1	8,59
Brazylia	1,1	10,08
OGÓLEM	3 009	2,71

V. Informacje statystyczne (dane GUS)

Tablica 18. Pogłowie bydła w Polsce

Lp.	Kategoria	Grudzień 2009		Czerwiec 2010	
		tys. szt. lub %	roczna zmiana [% lub pkt%]	tys. szt. lub %	roczna zmiana [%]
<i>Liczba bydła</i>					
	<i>Bydło ogółem</i>	5 590,2	+0,5%	5 724,0	+0,4%
	cielęta do 1 roku	1419,1	+2,6%	1456,8	-1,0%
	bydło 1-2 lata	1192,8	+9,0%	1243,9	+3,3%
	bydło >2lat	2978,3	-3,4%	3023,3	b.z.
	krowy	2678,2	-3,4%	2655,7	-1,2%

Departament Rynków Rolnych

w tym: - mleczne	2584,8	-4,2%	2538,2	-2,6%
------------------	--------	-------	--------	-------

Struktura stada w %

Cielęta do 1 roku	25,4	+0,5pkt %	25,5	-0,3pkt %
Bydło 1-2 lata	21,3	+1,6pkt%	21,7	+0,6pkt %
Krowy	47,9	-1,9pkt%	46,4	-0,8pkt %
Bydło>2lat	53,3	-2,1pkt%	6,4	-0,3pkt %

**Tablica 19. Ceny skupu oraz ceny targowiskowe bydła rzeźnego ogółem (bez cieląt) w 2010r. wg GUS*
(lata 2004-2009 w wydaniu Excel)**

2010	I	II	III	IV	V	VI	VII	VIII	IX	X	XI	XII	I-XII
cena skupu	4,91	4,87	4,54	4,54	4,38	4,37	4,31	4,40	4,48	4,54			
cena targowiskowa	4,90	5,00	4,93	4,84	4,79	4,83	4,62	4,70	4,82	4,55			

*- w zł/kg w.ż.

Tablica 20. Ceny skupu* krów rzeźnych w Polsce oraz wg województw oraz wg miesięcy w roku 2010

województwo/miesiąc	Styczeń	Luty	Marzec	Kwiecień	Maj	Czerwiec	Lipiec	Sierpień	Wrzesień	Październik	Listopad	Grudzień
	w zł za sztukę											
<i>olska</i>	1831,14	1846,18	1821,12	1790,85	1775,09	1822,64	1756,3	1689,71	1707,87	1780,71		
olnośląskie	1777,77	1847,36	1878,17	1802,84	1812,04	1753,51	1671,11	1492,59	1730,57	1730,73		
łódzkie	1981,47	1988,78	2015,10	1992,24	1945,28	1961,21	1920,69	1821,74	1859,39	1841,61		
kujawsko-Pomorskie	1966,46	2036,52	2074,92	1993,18	1900,37	2003,34	1910,81	1869,05	1847,42	1920,71		
mazowieckie	1431,13	1412,60	1643,71	1422,75	1474,51	1455,27	1414,94	1626,90	1656,60	1725,74		
świętokrzyskie	1903,36	1901,06	1853,39	1807,56	1826,18	1831,85	1849,15	1684,52	1950,22	1764,05		
śląskie	1921,43	1948,25	1902,05	1854,73	1877,81	1820,24	1761,67	1810,22	1827,01	1872,76		
pomorskie	1746,40	1705,18	1690,24	1646,71	1634,77	1709,95	1547,84	1475,06	1538,31	1573,46		
świętomaryjańskie	1811,30	1852,56	1728,06	1790,13	1886,05	1691,56	1715,48	1663,55	1659,74	1594,21		
zachodniopomorskie	1972,16	2052,35	2023,08	1913,97	1890,09	2010,79	1882,46	1785,21	1853,96	1823,77		
dolnośląskie	1791,27	1863,79	1850,04	1854,23	1796,28	1814,69	1860,67	1782,93	1485,33	1893,44		
pomorskie	2033,63	2026,17	2032,45	2050,80	1797,49	2051,97	2193,92	2117,05	1717,86	1747,95		
śląskie	1949,53	1958,63	1908,31	1827,47	1833,39	1914,15	1941,86	1925,03	1930,47	1945,97		
świętokrzyskie	2288,86	2168,10	2220,20	2166,71	2173,00	1980,81	2138,12	1961,73	1937,88	1617,33		
pomorskie	1978,65	1982,62	1800,86	1860,59	1852,70	2050,37	1899,20	1769,80	1806,26	1790,01		
śląskie	1747,00	1758,87	1747,98	1783,60	1774,11	1721,67	1689,86	1679,97	1782,49	1820,78		
zachodniopomorskie	1855,86	1867,93	1785,24	1665,96	1908,28	1855,32	1807,65	1796,60	1654,72	1841,11		

wg siedziby producenta żywca –wstępne dane GUS

Rys. 18. Graficzny obraz cen skupu (producenta) krów rzeźnych w Polsce* wg województw w październiku 2010r.

Departament Rynków Rolnych

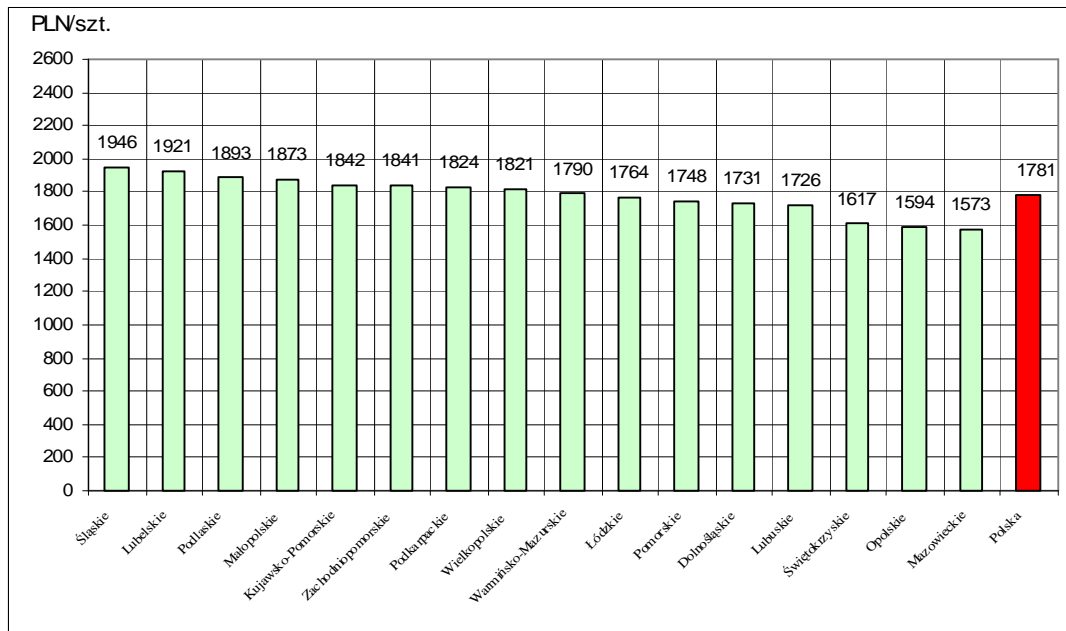

**Tabl. 21 Zestawienie monitorowanych danych w zakresie skupu z rynku wołowiny w latach 2003-2010
(wybrane fragmenty z bazy danych)**

a) ceny zakupu bydła rzeźnego w PLN/kg mpc w układzie miesięcznym, kwartalnym, półrocznym i rocznym.

	I	II	III	IV	V	VI	VII	VIII	IX	X	XI	XII
bydło ogółem	5,24	5,17	5,22	5,34	5,05	5,18	4,85	4,94	4,93	5,07	5,12	5,10
byki do 2 lat (A)	6,22	6,29	6,29	6,25	6,27	6,22	6,09	6,12	6,12	6,05	5,99	5,90
byki >2 lat (B)	6,07	6,03	5,96	5,79	5,71	6,09	6,27	6,13	5,93	5,95	5,77	5,81
wolce (C)	6,03	6,16	6,15	6,12	5,99	0,00	5,86	6,07	0,00	5,57	5,87	5,48
krowy (D)	3,46	3,39	3,38	3,27	3,30	3,27	3,27	3,44	3,74	4,02	3,87	3,76
jałówki (E)	5,92	5,97	5,96	5,88	5,89	5,84	5,70	5,68	5,59	5,57	5,56	5,50
2004												
												zł/kg mpc
	I	II	III	IV	V	VI	VII	VIII	IX	X	XI	XII
bydło ogółem	5,25	5,46	5,73	5,88	6,77	8,04	7,34	7,32	7,51	7,46	7,27	7,20
byki do 2 lat (A)	6,06	6,17	6,33	6,58	7,69	8,83	8,18	8,10	8,25	8,21	8,16	8,16
byki >2 lat (B)	6,12	6,22	6,32	6,31	7,71	9,02	8,10	8,10	8,08	8,32	8,11	8,15
wolce (C)	0,00	0,00	5,94	0,00	0,00	7,88	0,00	8,50	6,44	7,20	6,87	6,70
krowy (D)	3,85	4,35	4,74	5,07	5,80	7,48	6,47	6,60	6,92	6,86	6,57	6,32
jałówki (E)	5,56	5,65	5,84	6,01	6,69	7,77	7,15	7,04	7,20	7,27	7,18	7,10
2005												
												zł/kg mpc
	I	II	III	IV	V	VI	VII	VIII	IX	X	XI	XII
bydło ogółem	7,42	7,98	8,16	8,13	8,07	8,21	8,19	8,17	7,98	7,65	7,64	7,51
byki do 2 lat (A)	8,35	8,75	8,82	8,88	8,75	8,89	8,79	8,86	8,76	8,60	8,65	8,60
byki >2 lat (B)	8,32	8,54	8,71	8,83	8,71	8,71	8,63	8,69	8,65	8,56	8,58	8,49
wolce (C)	0,00	6,28	8,25	8,45	9,10	0,00	7,66	0,00	7,39	8,25	0,00	7,38
krowy (D)	6,64	7,24	7,48	7,42	7,40	7,51	7,42	7,42	7,13	6,63	6,56	6,28

Wykorzystanie możliwe z dokładnym podaniem źródła

Departament Rynków Rolnych

jałówki (E)	7,29	7,59	7,70	7,73	7,81	7,73	7,66	7,72	7,61	7,48	7,47	7,37
2006												
	I	II	III	IV	V	VI	VII	VIII	IX	X	XI	XII
bydło ogółem	7,70	8,08	8,21	8,27	8,34	8,49	8,22	8,15	8,32	8,10	7,88	7,91
byki do 2 lat (A)	8,86	9,12	9,29	9,33	9,36	9,46	9,25	9,11	9,26	9,07	8,98	8,91
byki >2 lat (B)	8,70	8,96	9,08	9,20	9,32	9,40	9,27	9,24	9,34	9,20	8,92	8,91
wolce (C)	7,28	6,37	7,67	0,00	7,79	0,00	7,40	0,00	7,21	8,03	7,43	7,27
krowy (D)	6,62	6,88	7,19	7,18	7,26	7,45	7,20	7,00	7,15	7,05	6,81	6,66
jałówki (E)	7,56	7,71	7,79	7,84	7,86	7,99	7,90	7,79	7,88	7,81	7,59	7,63
2007												
	I	II	III	IV	V	VI	VII	VIII	IX	X	XI	XII
bydło ogółem	8,14	8,29	8,23	8,10	7,82	7,72	7,68	7,93	8,07	7,75	7,50	7,55
byki do 2 lat (A)	9,14	9,15	9,03	8,95	8,66	8,49	8,37	8,70	8,73	8,49	8,33	8,37
byki >2 lat (B)	9,16	9,20	8,92	8,93	8,56	8,52	8,54	8,71	8,82	8,48	8,14	8,23
wolce (C)	0,00	0,00	7,77	8,73	7,58	6,64	0,00	7,17	7,90	7,45	8,17	6,36
krowy (D)	6,87	7,14	7,21	7,14	6,95	6,92	6,91	7,08	7,33	7,03	6,57	6,42
jałówki (E)	7,72	7,80	7,77	7,66	7,53	7,49	7,49	7,66	7,77	7,56	7,45	7,45
2008												
	I	II	III	IV	V	VI	VII	VIII	IX	X	XI	XII
bydło ogółem	7,97	8,08	8,06	8,07	8,08	8,28	7,90	7,94	8,12	8,10	8,00	8,24
byki do 2 lat (A)	8,82	8,75	8,66	8,71	8,69	8,85	8,59	8,70	8,85	8,91	8,91	9,16
byki >2 lat (B)	8,76	8,62	8,50	8,64	8,75	8,98	8,71	8,85	9,01	8,99	8,98	8,93
wolce (C)	7,39	7,82	8,39	6,26	8,42	9,30	7,97	7,87	7,40	0,00	7,63	7,55
krowy (D)	6,83	7,01	7,16	7,21	7,25	7,50	7,10	7,08	7,22	7,17	6,89	7,06
jałówki (E)	7,68	7,76	7,83	7,81	7,83	7,93	7,70	7,67	7,81	7,80	7,75	7,92
2009												
	I	II	III	IV	V	VI	VII	VIII	IX	X	XI	XII

Departament Rynków Rolnych

bydło ogółem	8,66	9,13	9,47	9,28	9,43	9,70	9,46	9,27	9,19	8,82	8,92	9,08
byki do 2 lat (A)	9,51	9,92	10,25	10,13	10,31	10,60	10,44	10,43	10,32	10,04	10,21	10,31
byki >2 lat (B)	9,55	9,99	10,47	10,41	10,57	10,84	10,67	10,71	10,67	10,47	10,46	10,48
wolce (C)	7,06	8,34	0,00	0,00	8,00	0,00	0,00	0,00	7,45	8,46	8,35	0,00
krowy (D)	7,50	7,85	8,32	8,23	8,29	8,56	8,20	7,93	7,77	7,36	7,34	7,37
jałówki (E)	8,22	8,51	8,90	8,88	8,90	9,12	9,03	9,00	8,98	8,75	8,83	8,87
2010												zł/kg mpc
	I	II	III	IV	V	VI	VII	VIII	IX	X	XI	XII
bydło ogółem	9,43	9,45	8,78	8,78	8,44	8,45	8,29	8,51	8,66	8,79		
byki do 2 lat (A)	10,66	10,58	9,71	9,55	9,03	8,98	8,83	9,13	9,31	9,63		
byki >2 lat (B)	10,96	10,74	9,81	9,73	9,14	9,11	8,90	9,33	9,55	9,85		
wolce (C)	0,00	10,54	9,24	5,99	8,44	8,06	8,08	8,63	7,65	0,00		
krowy (D)	7,70	7,76	7,67	7,68	7,56	7,66	7,50	7,46	7,60	7,56		
jałówki (E)	9,17	9,23	8,61	8,46	8,19	8,24	8,12	8,27	8,42	8,46		

2003 kwartał					2003 półrocze			2003	
	I-III	IV-VI	VII-IX	X-XII	I-VI	VII-XII		I-XII	
bydło ogółem	5,21	5,18	4,90	5,09	5,19	5,00	bydło ogółem	5,10	
byki do 2 lat (A)	6,26	6,25	6,11	5,99	6,26	6,04	byki do 2 lat (A)	6,16	
byki >2 lat (B)	6,01	5,84	6,14	5,87	5,96	6,02	byki >2 lat (B)	6,00	
wolce (C)	6,13	6,04	5,93	5,70	6,10	5,72	wolce (C)	5,88	
krowy (D)	3,41	3,28	3,48	3,91	3,35	3,70	krowy (D)	3,53	
jałówki (E)	5,94	5,87	5,65	5,55	5,91	5,59	jałówki (E)	5,76	

2004 kwartał					2004 półrocze			2004	
	I-III	IV-VI	VII-IX	X-XII	I-VI	VII-XII		I-XII	
bydło ogółem	5,52	7,11	7,40	7,31	6,27	7,35	bydło ogółem	6,94	
byki do 2 lat (A)	6,21	7,96	8,18	8,18	7,00	8,18	byki do 2 lat (A)	7,73	
byki >2 lat (B)	6,25	7,93	8,11	8,20	7,06	8,14	byki >2 lat (B)	7,90	

Wykorzystanie możliwe z dokładnym podaniem źródła

Departament Rynków Rolnych

wolce (C)	5,94	7,88	7,62	6,95	wolce (C)	7,26	7,05	wolce (C)	7,06		
krowy (D)	4,39	6,40	6,71	6,57	krowy (D)	5,49	6,64	krowy (D)	6,25		
jałówki (E)	5,69	6,88	7,13	7,18	jałówki (E)	6,17	7,15	jałówki (E)	6,69		
2005 kwartał					2005 półrocze					2005	
	I-III	IV-VI	VII-IX	X-XII		I-VI	VII-XII		I-XII		
bydło ogółem	7,90	8,14	8,13	7,60	bydło ogółem	8,04	7,90	bydło ogółem	7,97		
byki do 2 lat (A)	8,69	8,84	8,81	8,62	byki do 2 lat (A)	8,78	8,73	byki do 2 lat (A)	8,76		
byki >2 lat (B)	8,53	8,75	8,66	8,54	byki >2 lat (B)	8,66	8,62	byki >2 lat (B)	8,64		
wolce (C)	6,18	8,52	7,48	7,74	wolce (C)	6,44	7,48	wolce (C)	7,24		
krowy (D)	7,14	7,45	7,34	6,47	krowy (D)	7,33	6,95	krowy (D)	7,14		
jałówki (E)	7,54	7,76	7,67	7,44	jałówki (E)	7,66	7,55	jałówki (E)	7,61		
2006 kwartał					2006 półrocze					2006	
	I-III	IV-VI	VII-IX	X-XII		I-VI	VII-XII		I-XII		
bydło ogółem	8,05	8,36	8,23	7,96	bydło ogółem	8,21	8,10	bydło ogółem	8,15		
byki do 2 lat (A)	9,14	9,38	9,20	8,99	byki do 2 lat (A)	9,26	9,10	byki do 2 lat (A)	9,18		
byki >2 lat (B)	8,96	9,31	9,29	9,02	byki >2 lat (B)	9,18	9,16	byki >2 lat (B)	9,17		
wolce (C)	6,70	7,79	7,30	7,44	wolce (C)	6,97	7,41	wolce (C)	7,22		
krowy (D)	6,95	7,29	7,11	6,86	krowy (D)	7,12	6,98	krowy (D)	7,05		
jałówki (E)	7,71	7,89	7,85	7,68	jałówki (E)	7,80	7,76	jałówki (E)	7,78		
2007 kwartał					2007 półrocze					2007	
	I-III	IV-VI	VII-IX	X-XII		I-VI	VII-XII		I-XII		
bydło ogółem	8,22	7,87	7,91	7,61	bydło ogółem	8,04	7,75	bydło ogółem	7,89		
byki do 2 lat (A)	9,11	8,70	8,62	8,40	byki do 2 lat (A)	8,91	8,51	byki do 2 lat (A)	8,71		
byki >2 lat (B)	9,07	8,65	8,70	8,30	byki >2 lat (B)	8,85	8,54	byki >2 lat (B)	8,69		
wolce (C)	7,77	7,39	7,41	7,22	wolce (C)	7,42	7,28	wolce (C)	7,40		
krowy (D)	7,07	6,99	7,11	6,73	krowy (D)	7,03	6,91	krowy (D)	6,97		

Departament Rynków Rolnych

jałówki (E)	7,77	7,55	7,64	7,50	jałówki (E)	7,66	7,57	jałówki (E)	7,61
-------------	------	------	------	------	-------------	------	------	-------------	------

2008 kwartał					2008 półrocze			2008	
	I-III	IV-VI	VII-IX	X-XII		I-VI	VII-XII		I-XII
bydło ogółem	8,04	8,14	7,99	8,11	bydło ogółem	8,09	8,05	bydło ogółem	8,07
byki do 2 lat (A)	8,74	8,75	8,71	8,98	byki do 2 lat (A)	8,75	8,86	byki do 2 lat (A)	8,80
byki >2 lat (B)	8,64	8,79	8,88	8,97	byki >2 lat (B)	8,72	8,91	byki >2 lat (B)	8,82
wolce (C)	7,52	6,82	7,75	7,62	wolce (C)	7,34	7,71	wolce (C)	7,45
krowy (D)	6,99	7,31	7,14	7,05	krowy (D)	7,16	7,09	krowy (D)	7,13
jałówki (E)	7,76	7,85	7,73	7,82	jałówki (E)	7,81	7,78	jałówki (E)	7,79

2009 kwartał					2009 półrocze			2009	
	I-III	IV-VI	VII-IX	X-XII		I-VI	VII-XII		I-XII
bydło ogółem	9,11	9,46	9,31	8,94	bydło ogółem	9,30	9,13	bydło ogółem	9,22
byki do 2 lat (A)	9,92	10,33	10,39	10,19	byki do 2 lat (A)	10,13	10,30	byki do 2 lat (A)	10,21
byki >2 lat (B)	10,13	10,61	10,68	10,47	byki >2 lat (B)	10,38	10,57	byki >2 lat (B)	10,49
wolce (C)	8,26	8,00	7,45	8,45	wolce (C)	8,18	7,85	wolce (C)	8,13
krowy (D)	7,91	8,35	7,96	7,35	krowy (D)	8,15	7,67	krowy (D)	7,89
jałówki (E)	8,57	8,96	9,00	8,81	jałówki (E)	8,78	8,91	jałówki (E)	8,85
2010 kwartał					2010 półrocze			2010	
	I-III	IV-VI	VII-IX	X-XII		I-VI	VII-XII		I-XII
bydło ogółem	9,17	8,54			bydło ogółem	8,83		bydło ogółem	
byki do 2 lat (A)	10,27	9,15			byki do 2 lat (A)	9,66		byki do 2 lat (A)	
byki >2 lat (B)	10,45	9,25			byki >2 lat (B)	9,67		byki >2 lat (B)	
wolce (C)	9,36	8,25			wolce (C)	8,59		wolce (C)	
krowy (D)	7,71	7,64			krowy (D)	7,67		krowy (D)	
jałówki (E)	8,94	8,28			jałówki (E)	8,59		jałówki (E)	

Departament Rynków Rolnych

b) średnie wagi ubijanego bydła w latach 2004-2009 wg kategorii bydła

A - młode byki

Rok/miesiąc	I	II	III	IV	V	VI	VII	VIII	IX	X	XI	XII	I-XII
2004	299,4	296,4	293,7	293,5	293,5	291,6	290,2	286,3	285,4	285,1	291,2	297,8	291,3
2005	304,1	308,1	308,2	310,9	309,9	309,1	307	300,6	303,3	304,3	311,8	315,5	307,6
2006	317,1	319,9	324	319,5	325,8	323,8	312,8	313	315,2	311,2	316,2	321,8	318,7
2007	325,7	327,9	329,1	329,9	328,7	330	327,9	324	329,3	312,8	317,5	319,0	325,4
2008	326,5	327	324,5	322,6	325,7	323,8	317	314,4	314,6	310,5	315,1	321,7	320,4
2009 I-IX	321,9	324,3	325,9	324,2	325,3	324,5	323,3	316,2	320,1	320,0	324,5		323,1

D - krowy

Rok/miesiąc	I	II	III	IV	V	VI	VII	VIII	IX	X	XI	XII	I-XII
2004	272,2	271,5	272	273,1	267,2	269,6	261,5	261,4	264,8	267	266,4	271,3	267,3
2005	272,1	274,8	271,8	273,4	271	266,4	264,6	261,1	266,6	272,5	270,6	272,4	269,2
2006	275,1	273,4	273,4	272,9	270,4	264,2	260,2	258,1	263,5	263,9	264,9	266,9	267,5
2007	274,1	274,9	274	272,3	271,9	269,2	267,9	264,6	266	268,8	269,1	271,6	270,2
2008	273,9	274,9	273,8	270	271,9	270,5	268,6	265	266,5	266,6	269,7	274,6	270,3
2009 I-IX	276,5	274,3	276,4	273,6	273,8	272,1	268,6	266,8	269,5	271,4	275,6		272,2

E - jałówki

Rok/miesiąc	I	II	III	IV	V	VI	VII	VIII	IX	X	XI	XII	I-XII
2004	240,7	241,7	243,7	237,7	240,8	241,5	243,3	237,1	241,6	238,8	245,7	249,9	242,4
2005	253,1	256,9	255	253,3	253	252,2	251,1	247,9	246,7	249,2	250,4	256,2	251,9
2006	257,8	258,6	259,4	256,4	257,6	256,1	250,4	248,4	249,2	246,2	246,3	251,0	253,1
2007	257	258,6	258,5	260,5	258,8	257,5	254,5	250,9	249,3	246,9	251,1	253,0	254,3
2008	260	259,7	256,5	253,2	257,9	255,5	249	247,1	246,8	243,8	247,6	252,5	252,2
2009 I-IX	254,5	256,4	258,2	257,4	257,4	255,2	253,6	250,6	251,8	252,9	255,6		255

Uwaga:

Zainteresowanych pozyskaniem danych z zakresu monitoringu cen sprzedaży oraz cen targowiskowych w latach 2004-2009 jak i pozostałych danych m.inn. cen zakupu, danych GUS i Komisji Europejskiej, zapraszam do wydania biuletynu w wersji EXCEL:

http://www.minrol.gov.pl/FileRepozytory/FileRepozytoryShowImage.aspx?item_id=40582

Biuletyn „*Rynek wołowiny i cielęciny*” ukazuje się w każdy czwartek o godz. 13⁰⁰.
Informacje zamieszczane w tym biuletynie przekazywane są przez współpracujące z nami podmioty na podstawie Ustawy o badaniach rynkowych z dn. 30 marca 2001r.

Wydawca:

Ministerstwo Rolnictwa i Rozwoju Wsi,

Departament Rynków Rolnych

ul. Wspólna 30, 00-930 Warszawa,

tel. (022) 623-12-54, fax (022) 623-27-06 lub 07

Internet: <http://www.minrol.gov.pl/bia>, E-mail: biuletyn@minrol.gov.pl

Autor: Krzysztof Seredyn tel. (022) 623-12-54; E-mail: Krzysztof.Seredyn@minrol.gov.pl