

Ministerstwo Rolnictwa i Rozwoju Wsi  
 Departament Rynków Rolnych  
**ZINTEGROWANY SYSTEM**

**ROLNICZEJ INFORMACJI RYNKOWEJ**

(Podstawa prawna: Ustawa o rolniczych badaniach rynkowych z dnia 30 marca 2001r.)

**Rynek wołowiny i cieleciny**

(wydanie skrócone)

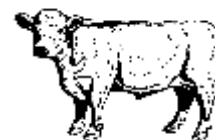

NR 43/2011

Czwartek, 3 listopada 2011 r.

**Notowania<sup>1</sup> w okresie: 24-30.10.2011r.**

**1. Ceny zakupu bydła rzeźnego w Polsce**

**Tablica 1. Zbiorcze zestawienie danych dotyczących zakupionego bydła rzeźnego w ubojniach w kraju**

Kategoria bydła	CENA ZAKUPU*					Srednia tuszy	masa cieplej	Liczba sztuk	Struktura	zakupu
	wg w.ż.** [zł/kg]	dla mpc [zł/tonę]	dla mps [zł/tonę]	Zmiana ceny [%]		[kg]	Zmiana	Zmiana	[%]	Zmiana
	2011-10-30	2011-10-30	2011-10-30	tyg.	roczna	2011-10-30	tyg. [%]	tyg. [%]	2011-10-30	tyg. [pkt.%]
<b>Bydło ogółem</b>	<b>5,96</b>	<b>11 763</b>	<b>11 999</b>	<b>-0,7</b>	<b>31,7</b>	<b>281,3</b>	<b>-0,7</b>	<b>-7,4</b>	<b>100,0</b>	<b>-</b>
Byki do 2 lat (U+R+O)	7,14	13 253	13 518	-0,4	33,9	311,8	-0,8	-12,7	37,0	-2,2
Byki >2 lat (R+O)	7,18	13 426	13 695	0,5	32,6	352,1	0,6	-6,7	2,9	0,0
Wolce (U+R+O)	6,84	12 676	12 929	0,2	--	326,7	17,7	50,0	0,0	0,0
Krowy (R+O+P)	4,77	10 266	10 471	0,3	35,9	262,4	0,4	-5,2	42,7	1,0
Jałówki (U+R+O)	5,82	11 278	11 503	-1,0	32,6	250,8	-0,7	-0,7	17,4	1,2

\* - jest to cena netto zapłacona dostawcom bydła za dostarczony do rzeźni pełnowartościowy żywiec wołowy na bazie franco zakład czyli wraz z kosztami transportu dostawcy jak i rzeźni jeśli poniosła ona koszty transportu związane z zakupem żywca. Cena ta zawiera również wszelkie dodatkowe płatności (premie, nagrody itp.) niezależnie od okresu w jakim zostały wypłacone.

\*\* - w.ż. - waga żywa ( cenę za wagę żywą wyliczono stosując średnie wskaźniki wydajności rzeźnej uzyskane w Polsce w roku 2010: bydło ogółem - 0,507 (było 0,521); byki do 2 lat - 0,539 (było 0,550); byki > 2 lat - 0,535 (było 0,520); wolce - 0,54 (było 0,540); krowy - 0,465 (było 0,478) i jałówki - 0,516 (było 0,530),

mpc - masa poubojowa ciepła, mps - masa poubojowa schłodzona,

\*\*\* z uwagi na ustawy o obowiązkach nieidentyfikacji danych, ceny nie podano

<sup>1</sup> Badanie cen zakupu i cen sprzedaży w zakładach mięsnych prowadzone jest na reprezentatywnej próbie. Ceny zakupu rejestrowane są dla klas SEUROP wg rozporządzenia Rady (WE) Nr 1234/2007 z dnia 22 października 2007r. ustanawiającego wspólną organizację rynków rolnych oraz przepisy szczegółowe dotyczące niektórych produktów rolnych („rozporządzenie o jednolitej wspólnej organizacji rynku”) (Dz.U. L 299 z 16.11.2007, str. 1, z późn. zm.) i wg rozporządzenia Komisji (WE) nr 1249/2008 z dnia 10 grudnia 2008 r. r. ustanawiającego szczegółowe zasady wdrożenia wspólnotowych skal klasyfikacji tusz wołowych, wieprzowych i baranich oraz raportowania ich cen (Dz. U. Nr L 337 z 16.12.2008, str. 3 z późn. zm.) oraz rozporządzenia Ministra Rolnictwa i Rozwoju Wsi z dnia 4 lutego 2009 r. w sprawie szczegółowego sposobu oznaczania klasy jakości handlowej tusz wołowych (Dz.U. z dn. 19.02.2009r. Nr 28, poz. 180). Ceny zakupu rejestrowane są dla masy poubojowej schłodzonej.

Badanie cen targowiskowych prowadzone jest na targowiskach na których dokonywany jest obrót bydłem a ceny rejestrowane są jako średnie arytmetyczne zrealizowanych transakcji.

**Wykorzystanie możliwe z dokładnym podaniem źródła**

**Z i n t e g r o w a n y S y s t e m  
 R o l n i c z e j I n f o r m a c j i R y n k o w e j**

Tablica 2. Zbiorcze zestawienie danych dotyczących zakupu bydła rzeźnego wg makroregionów

Kategoria bydła	Cena zakupu				Średnia masa tuszy cieplej		Zmiana tyg. poziomu uboju [%]	Struktura zakupu	
	wg w.ż. [zł/kg]	dla mpc [zł/tonę]	dla mps [zł/tonę]	Zmiana tyg. [%]	[kg]	Zmiana tyg. [%]		[%]	Zmiana tyg. [w pkt.%]
	2011-10-30	2011-10-30	2011-10-30	Zmiana tyg. [%]	2011-10-30	Zmiana tyg. [%]	2011-10-30	Zmiana tyg. [%]	
<b>Centralny</b>									
<b>Bydło ogółem</b>	<b>6,11</b>	<b>12 045</b>	<b>12 286</b>	<b>0,1</b>	<b>282,7</b>	<b>0,4</b>	<b>1,5</b>	<b>100,0</b>	<b>-</b>
byki do 2 lat	7,23	13 416	13 684	0,1	313,4	-0,2	2,3	41,6	0,3
byki > 2 lat	7,25	13 548	13 819	-0,8	345,7	-1,5	7,2	3,6	0,2
wolce	-	-	-	-	-	-	-	-	-
krowy	4,78	10 272	10 477	0,4	256,0	0,7	2,4	39,1	0,4
jałówki	5,96	11 548	11 779	-0,1	253,4	1,5	-3,6	15,6	-0,8
<b>Południowy</b>									
<b>Bydło ogółem</b>	<b>6,06</b>	<b>11 952</b>	<b>12 191</b>	<b>-0,7</b>	<b>284,3</b>	<b>-0,1</b>	<b>8,1</b>	<b>100,0</b>	<b>-</b>
byki do 2 lat	7,18	13 330	13 596	-0,7	314,4	1,3	3,0	40,3	-2,0
byki > 2 lat	7,05	13 173	13 437	-1,5	350,7	-1,4	8,1	2,5	0,0
wolce	-	-	-	-	-	-	-	-	-
krowy	4,83	10 396	10 604	-0,2	264,6	-0,2	14,4	41,2	2,3
jałówki	5,96	11 555	11 786	1,3	248,6	0,1	14,6	15,9	0,9
<b>Północny</b>									
<b>Bydło ogółem</b>	<b>5,64</b>	<b>11 126</b>	<b>11 348</b>	<b>-0,1</b>	<b>282,1</b>	<b>2,2</b>	<b>0,3</b>	<b>100,0</b>	<b>-</b>
byki do 2 lat	6,93	12 849	13 106	0,0	317,0	1,2	7,0	30,6	1,9
byki > 2 lat	6,96	13 015	13 275	0,3	367,0	6,2	19,0	1,9	0,3
wolce	-	-	-	-	-	-	-	-	-
krowy	4,59	9 873	10 070	-1,5	266,1	1,5	-4,4	49,0	-2,4
jałówki	5,55	10 751	10 966	-0,4	257,5	3,0	0,6	18,4	0,1

\*- z uwagi na ustawy o obowiązkach nieidentyfikacji danych, ceny nie podano.

\*\* - z uwagi na brak porównywalności w obecnym tygodniu, danych nie podano

**2. Sprzedaż wołowiny**

**Tablica 3. Średnie ceny netto i struktura sprzedaży ćwierci wołowych w ubojniach bydła na rynek wewnętrzny dla Polski oraz wg makroregionów**

TOWAR	CENA [zł/tona]			Struktura sprzedaży			Wielkość sprzedaży zmiana tyg. [%]**
	2011-10-30	2011-10-23	Zmiana tyg. [%]	2011-10-30	2011-10-23	Zmiana tyg. [%]	
<b>POLSKA</b>							
<b>Ćwierci od byków do 2 lat - OGÓLEM</b>	<b>13 417</b>	<b>13 410</b>	<b>0,1</b>	<b>100,00</b>	<b>100,00</b>	<b>--</b>	<b>2,29</b>
ćwierci przednie	11 164	10 726	4,1	1,15	2,05	-43,74	-42,45
ćwierci tylne	17 973	18 109	-0,8	2,37	2,31	2,54	4,89
ćwierci kompensowane	13 332	13 354	-0,2	96,48	95,64	0,88	3,19
<b>Ćwierci od krów rzeźnych - OGÓLEM</b>	<b>10 782</b>	<b>10 517</b>	<b>2,5</b>	<b>100,00</b>	<b>100,00</b>	<b>--</b>	<b>-8,39</b>
ćwierci przednie	--	5 806	--	0,00	0,04	-100,00	-100,00
ćwierci tylne	--	--	--	0,00	0,00		
ćwierci kompensowane	10 782	10 519	2,5	100,00	99,96	0,04	-8,35
<b>CENTRALNY</b>							
<b>Ćwierci od byków do 2 lat - OGÓLEM</b>	<b>13 337</b>	<b>13 351</b>	<b>-0,1</b>	<b>100,00</b>	<b>100,00</b>	<b>--</b>	<b>-8,61</b>
ćwierci przednie	12 679	10 781	17,6	0,88	3,18	-72,44	-74,81
ćwierci tylne	14 863	15 345	-3,1	1,53	1,36	12,30	2,63
ćwierci kompensowane	13 319	13 408	-0,7	97,59	95,46	2,24	-6,57
<b>Ćwierci od krów rzeźnych - OGÓLEM</b>	<b>10 778</b>	<b>10 372</b>	<b>3,9</b>	<b>100,00</b>	<b>100,00</b>	<b>--</b>	<b>-15,14</b>
ćwierci przednie	--	5 806	--	0,00	0,11	-100,00	-100,00
ćwierci tylne	--	--	--	0,00	0,00		
ćwierci kompensowane	10 778	10 377	3,9	100,00	99,89	0,11	-15,04
<b>POLUDNIOWY</b>							
<b>Ćwierci od byków do 2 lat - OGÓLEM</b>	<b>13 658</b>	<b>13 563,4</b>	<b>0,7</b>	<b>100,00</b>	<b>100,00</b>	<b>--</b>	<b>9,33</b>
ćwierci przednie	10 577	10 628	-0,5	1,84	1,75	4,79	14,57
ćwierci tylne	18 941	19 022	-0,4	3,99	4,03	-0,75	8,51
ćwierci kompensowane	13 494	13 385	0,8	94,17	94,22	-0,06	9,27
<b>Ćwierci od krów rzeźnych - OGÓLEM</b>	<b>10 964</b>	<b>10 913</b>	<b>0,5</b>	<b>100,00</b>	<b>100,00</b>	<b>--</b>	<b>-2,69</b>
ćwierci przednie	--	--	--	0,00	0,00		
ćwierci tylne	--	--	--	0,00	0,00		
ćwierci kompensowane	10 964	10 913	0,5	100,00	100,00	0,00	-2,69
<b>PÓLNOCNY</b>							
<b>Ćwierci od byków do 2 lat - OGÓLEM</b>	<b>12 979</b>	<b>13 166</b>	<b>-1,4</b>	<b>100,00</b>	<b>100,00</b>	<b>--</b>	<b>11,33</b>
ćwierci przednie	--	--	--	0,00	0,00		
ćwierci tylne	--	18 000	--	0,00	0,28	-100,00	-100,00
ćwierci kompensowane	12 979	13 152	-1,3	100,00	99,72	0,28	11,64
<b>Ćwierci od krów rzeźnych - OGÓLEM</b>	<b>10 394</b>	<b>9 961</b>	<b>4,3</b>	<b>100,00</b>	<b>100,00</b>	<b>--</b>	<b>-8,34</b>
ćwierci przednie	--	--	--	0,00	0,00		
ćwierci tylne	--	--	--	0,00	0,00		
ćwierci kompensowane	10 394	9 961	4,3	100,00	100,00	0,00	-8,34

\* - z uwagi na ustawowy obowiązek nieidentyfikalności danych, ceny nie podano.

\*\* - z uwagi na brak porównywalności danych w obecnym tygodniu, danych nie podano

Tablica 4. Średnie ceny netto sprzedaży elementów mięsa wołowego z przeznaczeniem na rynek wewnętrzny dla Polski oraz w makroregionach w okresie: 24-30.10.2011r.

Makroregion	Cena sprzedaży [zł/tonę]		Tygodniowa zmiana ceny [%]	
	rostbef z/k	udziec b/k	rostbef z/k	udziec b/k
<b>Ogółem kraj</b>	<b>22535</b>	<b>22056</b>	<b>3,8</b>	<b>-1,8</b>
Południowo-zachodni	21807	25335	1,8	0,3
Wielkopolski	29518	22056	-6,0	0,7
Północno-zachodni	19555	29639	-8,8	0,6
Północno-wschodni	24440	24047	-0,1	0,7
Mazowiecko-lódzki	23157	21231	10,5	0,4
Kujawski	18565	27081	0,1	0,7
Wschodni-dolny	24225	21937	-1,6	-5,0
Południowo-środkowy	18821	20532	-1,1	-0,8

\* - z uwagi na ustawowy wymóg nieidentyfikalności danych, ceny nie podano

### 3. Ceny bydła<sup>2</sup> na targowiskach

Tablica 5. Średnie krajowe ceny bydła uzyskane w transakcjach targowiskowych

Kategoria informacji	Tydzień**		Zmiana tygodniowa w %
	30.10.11	23.10.11	
<b><u>cielęta 60-100 kg</u></b>			
cena min. w zł/kg	8,00	8,00	0,0
cena max. w zł/kg	13,00	13,00	0,0
<b>cena średnia w zł/kg</b>	<b>10,74</b>	<b>10,62</b>	<b>1,1</b>
szacunkowa podaż w szt	290	387	-25,1
szacunkowa sprzedaż w szt	230	280	-17,9
wsk. warunków atmosferycznych *	2,53	2,44	
<b><u>młode bydło opasowe</u></b>			
cena min. w zł/kg	4,80	4,90	-2,0
cena max. w zł/kg	7,60	7,50	1,3
<b>cena średnia w zł/kg</b>	<b>6,59</b>	<b>6,43</b>	<b>2,5</b>
szacunkowa podaż w szt	269	283	-4,9
szacunkowa sprzedaż w szt	169	150	12,7
wsk. warunków atmosferycznych *	2,63	2,50	
<b><u>krowy wybrakowane</u></b>			
cena min. w zł/kg	3,00	3,90	-23,1
cena max. w zł/kg	5,50	4,60	19,6
<b>cena średnia w zł/kg</b>	<b>4,09</b>	<b>4,08</b>	<b>0,2</b>
szacunkowa podaż w szt	403	447	-9,8
szacunkowa sprzedaż w szt	269	310	-13,2
wsk. warunków atmosferycznych *	3,00	2,83	

<sup>2</sup> - dla kategorii występujących w cyklu produkcyjnym żywca wołowego

\* - wsk. war. atmosferycznych zawiera się między liczbą 1 a 3 i jest średnią arytmetyczną z zanotowanych na targowiskach w dniu badań, jednego z trzech stopni pogody: 1-zła, 2-przeciętna i 3-dobra.

### Metodyka badań targowiskowych

Notowania cen bydła na targowiskach realizowane są w 13 województwach w kraju (oprócz<sup>3</sup>: lubuskiego, opolskiego i zachodnio-pomorskiego) na maksymalnie 90 reprezentatywnych targowiskach.

Pod pojęciem targowisko rozumiany jest zorganizowany rynek lokalny, którego dominującymi uczestnikami są okoliczni producenci rolni.

Prezentowane ceny są cenami średnimi arytmetycznymi obliczanymi z odnotowanej liczby zawartych transakcji, tylko dla bydła w określonym wieku i przedziale wagowym:

1. cielęta do chowu lub na rzeź o wadze 60 – 100 kg, zarówno buhajki jak i jałówki,
2. młode bydło opasowe do 1 roku o wadze 200 – 300 kg,
3. krowy wybrakowane po selekcji i starsze powyżej 6 lat

Zestawienie cen dotyczy ostatniego tygodnia, natomiast na poszczególnych targowiskach badania cen dokonywane są raz w tygodniu, raz na dwa tygodnie lub raz w miesiącu (w zwyczajowo przyjęty dzień targowy lub w jeden z kilku dni targowych).

Obroty na tych rynkach mają charakter lokalny. Ceny notowane są już nawet przy pojedynczej transakcji każdej z w/w kategorii bydła.

**Notowań cen dokonują pracownicy Ośrodków Doradztwa Rolniczego**

---

Biuletyn „*Rynek wołowiny i cielęciny*” ukazuje się w każdy czwartek o godz. 13<sup>00</sup>.

Informacje zamieszczane w tym biuletynie przekazywane są przez współpracujące z nami podmioty na podstawie Ustawy o badaniach rynkowych z dn. 30 marca 2001r.

#### **Wydawca:**

Ministerstwo Rolnictwa i Rozwoju Wsi,

Departament Rynków Rolnych

ul. Wspólna 30, 00-930 Warszawa,

tel. (022) 623-12-54, fax (022) 623-27-06 lub 07

Internet: <http://www.minrol.gov.pl>, E-mail: [biuletyn@minrol.gov.pl](mailto:biuletyn@minrol.gov.pl)

**Autor:** Krzysztof Seredyn tel. (022) 623-12-54; E-mail: [Krzysztof.Seredyn@minrol.gov.pl](mailto:Krzysztof.Seredyn@minrol.gov.pl)

---

<sup>3</sup> w w/w województwach bydło w handlu targowiskowym nie występuje bądź ma charakter incydentalny