

Ministerstwo Rolnictwa i Rozwoju Wsi
 Departament Rynków Rolnych
ZINTEGROWANY SYSTEM

ROLNICZEJ INFORMACJI RYNKOWEJ

(Podstawa prawna: Ustawa o rolniczych badaniach rynkowych z dnia 30 marca 2001r.)

Rynek wołowiny i cieleciny

(wydanie skrócone)

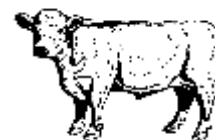

NR 26/2010

Czwartek, 8 lipca 2010 r.

Notowania¹ w okresie: 28.06-04.07.2010r.

1. Ceny zakupu bydła rzeźnego w Polsce

Tablica 1. Zbiornicze zestawienie danych dotyczących zakupionego bydła rzeźnego w ubojniach w kraju

Kategoria bydła	CENA ZAKUPU*					Średnia masa tuszy	masa ciepłej	Liczba sztuk	Struktura zakupu	
	wg w.ż.** [zł/kg]	dla mpc [zł/tonę]	dla mps [zł/tonę]	Zmiana ceny [%]		[kg]	Zmiana	Zmiana	[%]	Zmiana
	2010-07-04	2010-07-04	2010-07-04	tyg.	roczna	2010-07-04	tyg. [%]	tyg. [%]	2010-07-04	tyg. [pkt.%]
Bydło ogółem	4,38	8 414	8 582	-0,4	-14,0	308,1	0,3	-6,0	100,0	-
Buhajki (U+R+O)	4,89	8 894	9 072	-0,9	-16,9	344,3	0,4	-5,4	45,2	0,3
Buhaje (R)	4,68	8 996	9 176	-1,2	-18,2	391,3	0,4	-2,6	1,7	0,1
Wolce (U+R+O)	--				--					
Krowy (R+O+P)	3,69	7 715	7 869	0,4	-10,0	278,5	-0,4	-6,4	36,6	-0,2
Jałówki (U+R+O)	4,37	8 244	8 409	-0,2	-10,9	266,0	0,7	-7,2	16,5	-0,2

* - jest to cena netto zapłacona dostawcom bydła za dostarczony do rzeźni pełnowartościowy żywiec wołowy na bazie franco zakład czyli wraz z kosztami transportu dostawcy jak i rzeźni jeśli poniosła ona koszty transportu związane z zakupem żywca. Cena ta zawiera również wszelkie dodatkowe płatności (premie, nagrody itp.) niezależnie od okresu w jakim zostały wypłacone.

** - w.ż. - waga żywa (cenę za wagę żywą wyliczono stosując średnie wskaźniki wydajności rzeźnej uzyskane Polsce w roku 2005: bydło ogółem-0,521, buhajki-0,550, buhaje-0,520, wolce-0,540, krowy -0,478, jałówki-0,530),

mpc - masa poubojowa ciepła, mps - masa poubojowa schłodzona

*** - z uwagi na ustawowy obowiązek nieidentyfikacji danych, ceny nie podano

**** - z uwagi na brak porównywalności danych w obecnym tygodniu, danych nie podano

¹ Badanie cen zakupu i sprzedaży w zakładach mięsnych prowadzone jest na reprezentatywnej próbie. Ceny zakupu rejestrowane są dla klas jakościowych EUROP wg Rozporządzenia Rady (EWG) Nr 1208/81 z dnia 28 kwietnia 1981r. ustalającego wspólnotową skalę klasyfikacji tusz dorosłego bydła (Dz.Urz.WE L 123z 1981r. oraz D.Urz.WE L 106 z 1991r.) oraz Rozporządzenia MRiRW z dnia 2 czerwca 2004r. w sprawie szczegółowego sposobu oznaczania klasy jakości handlowej tusz wołowych (Dz.U. Nr 142 z 2004r. poz.1507) dla masy poubojowej schłodzonej. Badanie cen giełdowych realizowane jest na wybranych giełdach towarowych. Średnie ceny liczone są jako średnie ważone i podawane są bez podatku VAT.

Badanie cen targowiskowych prowadzone jest na targowiskach na których dokonywany jest obrót bydłem a ceny rejestrowane są jako średnie arytmetyczne zrealizowanych transakcji.

Wykorzystanie możliwe z dokładnym podaniem źródła

Departament Rynków Rolnych

Tablica 2. Zbiorcze zestawienie danych dotyczących zakupu bydła rzeźnego wg makroregionów

Kategoria bydła	Cena zakupu				Średnia masa tuszy cieplej		Zmiana tyg. poziomu uboju [%]	Struktura zakupu	
	wg w.ż. [zł/kg]	dla mpc [zł/tonę]	dla mps [zł/tonę]	Zmiana tyg. [%]	[kg]	Zmiana tyg. [%]		[%]	Zmiana tyg. [w pkt.%]
	2010-07-04	2010-07-04	2010-07-04	Zmiana tyg. [%]	2010-07-04	Zmiana tyg. [%]	2010-07-04	Zmiana tyg. [%]	
Centralny									
Bydło ogółem	4,45	8 537	8 708	-0,9	315,0	1,2	-9,2	100,0	-
buhajki	4,91	8 919	9 098	-1,5	345,3	1,4	-7,3	54,9	1,1
buhaje	4,79	9 207	9 391	-1,5	397,5	-2,4	-21,2	1,9	-0,3
wolce	-	-	-	-	-	-	-	-	-
krowy	3,68	7 702	7 856	1,4	275,4	0,0	-7,6	28,6	0,5
jałówki	4,36	8 230	8 395	-1,7	267,2	2,2	-16,7	14,5	-1,3
Południowy									
Bydło ogółem	4,36	8 368	8 535	-0,1	303,0	-0,4	-2,3	100,0	-
buhajki	4,90	8 906	9 084	-0,2	342,7	-0,5	-3,1	39,2	-0,3
buhaje	4,58	8 809	8 985	0,6	384,9	4,7	19,7	1,4	0,2
wolce	-	-	-	-	-	-	-	-	-
krowy	3,70	7 750	7 905	-0,2	279,7	-0,4	-2,7	42,6	-0,2
jałówki	4,42	8 348	8 515	0,4	262,7	-0,1	-0,8	16,8	0,3
Północny									
Bydło ogółem	4,32	8 291	8 457	0,0	306,7	0,1	-7,5	100,0	-
buhajki	4,85	8 815	8 991	-1,0	345,1	0,1	-5,3	40,5	1,0
buhaje	4,63	8 901	9 079	-0,4	389,8	3,2	11,3	2,1	0,4
wolce	-	-	-	-	-	-	-	-	-
krowy	3,66	7 654	7 807	0,1	279,8	-0,9	-12,2	38,1	-2,0
jałówki	4,29	8 092	8 254	0,9	270,1	0,0	-3,9	19,3	0,7

*- z uwagi na ustawowy obowiązek nieidentyfikalności danych, ceny nie podano.

** - z uwagi na brak porównywalności w obecnym tygodniu, danych nie podano

2. Sprzedaż wołowiny

Tablica 3. Średnie ceny netto i struktura sprzedaży ćwierci wołowych w ubojniach bydła na rynek wewnętrzny dla Polski oraz wg makroregionów

TOWAR	CENA [zł/tona]			Struktura sprzedaży			Wielkość sprzedaży zmiana tyg. [%]**
	2010-07-04	2010-06-28	Zmiana tyg. [%]	2010-07-04	2010-06-28	Zmiana tyg. [%]	
POLSKA							
Ćwierci od buhajków do 2 lat - OGÓLEM	9 892	9 773	1,2	100,00	100,00	--	0,49
ćwierci przednie	6 925	7 000	-1,1	1,17	1,98	-40,73	-40,44
ćwierci tylne	13 830	13 449	2,8	2,93	2,23	31,70	32,34
ćwierci kompensowane	9 808	9 745	0,6	95,90	95,80	0,10	0,60
Ćwierci od krów rzeźnych - OGÓLEM	8 206	8 175	0,4	100,00	100,00	--	-7,39
ćwierci przednie	*	--	--	*	0,00		
ćwierci tylne	--	--	--	0,00	0,00		
ćwierci kompensowane	8 242	8 175	0,8	98,57	100,00	-1,43	-8,71
CENTRALNY							
Ćwierci od buhajków do 2 lat - OGÓLEM	9 925	10 072	-1,5	100,00	100,00	--	-12,77
ćwierci przednie	*	6 656	*0	*	4,08	*	*
ćwierci tylne	12 214	13 427	-9,0	2,05	5,53	-62,95	-67,68
ćwierci kompensowane	9 875	10 021	-1,5	97,74	90,39	8,13	-5,67
Ćwierci od krów rzeźnych - OGÓLEM	8 157	8 198	-0,5	100,00	100,00	--	7,11
ćwierci przednie	--	--	--	0,00	0,00		
ćwierci tylne	--	--	--	0,00	0,00		
ćwierci kompensowane	8 157	8 198	-0,5	100,00	100,00	0,00	7,11
PÓLUDNIOWY							
Ćwierci od buhajków do 2 lat - OGÓLEM	10 151	9 704,1	4,6	100,00	100,00	--	19,36
ćwierci przednie	6 677	10 745	-37,9	2,68	0,26	919,08	1116,36
ćwierci tylne	14 324	14 101	1,6	5,46	0,12	4555,83	5457,14
ćwierci kompensowane	10 005	9 696	3,2	91,86	99,62	-7,79	10,06
Ćwierci od krów rzeźnych - OGÓLEM	8 135	8 207	-0,9	100,00	100,00	--	-18,11
ćwierci przednie	*	--	--	*	0,00		
ćwierci tylne	--	--	--	0,00	0,00		
ćwierci kompensowane	8 221	8 207	0,2	96,48	100,00	-3,52	-20,99
PÓLNOCNY							
Ćwierci od buhajków do 2 lat - OGÓLEM	9 427	9 427	0,0	100,00	100,00	--	-4,66
ćwierci przednie	--	7 672	--	0,00	1,13	-100,00	-100,00
ćwierci tylne	*	13 981	*	*	0,16	*	*
ćwierci kompensowane	9 426	9 440	-0,1	99,98	98,71	1,29	-3,43
Ćwierci od krów rzeźnych - OGÓLEM	8 464	8 058	5,0	100,00	100,00	--	-7,95
ćwierci przednie	--	--	--	0,00	0,00		
ćwierci tylne	--	--	--	0,00	0,00		
ćwierci kompensowane	8 464	8 058	5,0	100,00	100,00	0,00	-7,95

* - z uwagi na ustawowy obowiązek nieidentyfikalności danych, ceny nie podano.

** - z uwagi na brak porównywalności danych w obecnym tygodniu, danych nie podano

Tablica 4. Średnie ceny netto sprzedaży elementów mięsa wołowego z przeznaczeniem na rynek wewnętrzny dla Polski oraz w makroregionach w okresie: 28.06-04.07.2010r.

Makroregion	Cena sprzedaży [zł/tonę]		Tygodniowa zmiana ceny [%]	
	rostbef z/k	udziec b/k	rostbef z/k	udziec b/k
Ogółem kraj	17064	18772	-5,3	-1,5
Południowo-zachodni	17281	24422	-7,0	0,2
Wielkopolski	20751	18013	0,4	-3,4
Północno-zachodni	*	26310	*	-5,5
Północno-wschodni	20456	19876	2,1	5,8
Mazowiecko-lódzki	15406	17546	-9,4	-2,9
Kujawski	16194	22665	-0,8	0,1
Wschodni-dolny	19766	18884	10,0	2,5
Południowo-środkowy	14358	19795	-12,8	-2,3

3. Ceny bydła² na targowiskach

Tablica 5. Średnie krajowe ceny bydła uzyskane w transakcjach targowiskowych

Kategoria informacji	Tydzień**		Zmiana tygodniowa w %
	04.07.10	27.06.10	
<u>cieleta 60-100 kg</u>			
cena min. w zł/kg	7,00	7,00	0,0
cena max. w zł/kg	13,50	12,00	12,5
cena średnia w zł/kg	9,54	9,57	-0,3
szacunkowa podaż w szt	332	303	9,6
szacunkowa sprzedaż w szt	240	248	-3,2
wsk. warunków atmosferycznych *	2,76	2,53	
<u>młode bydło opasowe</u>			
cena min. w zł/kg	3,80	4,40	-13,6
cena max. w zł/kg	5,30	5,50	-3,6
cena średnia w zł/kg	4,77	4,92	-3,0
szacunkowa podaż w szt	324	324	0,0
szacunkowa sprzedaż w szt	206	208	-1,0
wsk. warunków atmosferycznych *	2,85	2,64	
<u>krowy wybrakowane</u>			
cena min. w zł/kg	2,80	3,00	-6,7
cena max. w zł/kg	3,50	4,10	-14,6
cena średnia w zł/kg	3,13	3,39	-7,7
szacunkowa podaż w szt	525	531	-1,1
szacunkowa sprzedaż w szt	362	360	0,6
wsk. warunków atmosferycznych *	3,00	2,83	

² - dla kategorii występujących w cyklu produkcyjnym żywca wołowego

* - wsk. war. atmosferycznych zawiera się między liczbą 1 a 3 i jest średnią arytmetyczną z zanotowanych na targowiskach w dniu badań, jednego z trzech stopni pogody: 1-zła, 2-przeciętna i 3-dobra.

Metodyka badań targowiskowych

Notowania cen bydła na targowiskach realizowane są w 13 województwach w kraju (oprócz³: lubuskiego, opolskiego i zachodnio-pomorskiego) na maksymalnie 90 reprezentatywnych targowiskach.

Pod pojęciem targowisko rozumiany jest zorganizowany rynek lokalny, którego dominującymi uczestnikami są okoliczni producenci rolni.

Prezentowane ceny są cenami średnimi arytmetycznymi obliczanymi z odnotowanej liczby zawartych transakcji, tylko dla bydła w określonym wieku i przedziale wagowym:

1. cieleta do chowu lub na rzeź o wadze 60 – 100 kg, zarówno buhajki jak i jałówki,
2. młode bydło opasowe do 1 roku o wadze 200 – 300 kg,
3. krowy wybrakowane po selekcji i starsze powyżej 6 lat

Zestawienie cen dotyczy ostatniego tygodnia, natomiast na poszczególnych targowiskach badania cen dokonywane są raz w tygodniu, raz na dwa tygodnie lub raz w miesiącu (w zwyczajowo przyjęty dzień targowy lub w jeden z kilku dni targowych).

Obroty na tych rynkach mają charakter lokalny. Ceny notowane są już nawet przy pojedynczej transakcji każdej z w/w kategorii bydła.

Notowań cen dokonują pracownicy Ośrodków Doradztwa Rolniczego

Biuletyn „*Rynek wołowiny i cielęciny*” ukazuje się w każdy czwartek o godz. 13⁰⁰.

Informacje zamieszczane w tym biuletynie przekazywane są przez współpracujące z nami podmioty na podstawie Ustawy o badaniach rynkowych z dn. 30 marca 2001r.

Wydawca:

Ministerstwo Rolnictwa i Rozwoju Wsi,

Departament Rynków Rolnych

ul. Wspólna 30, 00-930 Warszawa,

tel. (022) 623-12-54, fax (022) 623-27-06 lub 07

Internet: <http://www.minrol.gov.pl>, E-mail: biuletyn@minrol.gov.pl

Autor: Krzysztof Seredyn tel. (022) 623-12-54; E-mail: Krzysztof.Seredyn@minrol.gov.pl

³ w w/w województwach bydło w handlu targowiskowym nie występuje bądź ma charakter incydentalny