

Ministerstwo Rolnictwa i Rozwoju Wsi
 Departament Rynków Rolnych
ZINTEGROWANY SYSTEM

ROLNICZEJ INFORMACJI RYNKOWEJ

(Podstawa prawna: Ustawa o rolniczych badaniach rynkowych z dnia 30 marca 2001r.)

Rynek wołowiny i cieleciny

(wydanie skrócone)

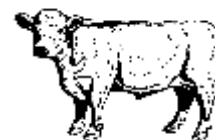

NR 18/2010

Czwartek, 13 maja 2010r

Notowania¹ w okresie: 3.05-9.05.2010r.

1. Ceny zakupu bydła rzeźnego w Polsce

Tablica 1. Zbiornicze zestawienie danych dotyczących zakupionego bydła rzeźnego w ubojniach w kraju

Kategoria bydła	CENA ZAKUPU*					Średnia tuszy	masa ciepłej	Liczba sztuk	Struktura zakupu	
	wg w.ż.** [zł/kg]	dla mpc [zł/tonę]	dla mps [zł/tonę]	Zmiana ceny [%]		[kg]	Zmiana	Zmiana	[%]	Zmiana
	2010-05-09	2010-05-09	2010-05-09	tyg.	roczna	2010-05-09	tyg. [%]	tyg. [%]	2010-05-09	tyg. [pkt. %]
Bydło ogółem	4,43	8 505	8 675	-1,3	-7,6	306,8	0,0	-3,5	100,0	-
Buhajki (U+R+O)	5,04	9 161	9 344	-2,3	-9,8	344,8	-0,1	-4,2	42,9	-0,3
Buhaje (R)	4,84	9 307	9 493	-3,4	-11,8	385,3	-1,6	10,9	1,1	0,1
Wolce (U+R+O)	--				--			-100,0	0,0	0,0
Krowy (R+O+P)	3,66	7 659	7 812	0,4	-6,4	281,0	0,8	-4,7	38,0	-0,5
Jałówki (U+R+O)	4,40	8 297	8 463	-1,0	-6,3	266,2	-0,8	0,5	18,0	0,7

* - jest to cena netto zapłacona dostawcom bydła za dostarczony do rzeźni pełnowartościowy żywiec wołowy na bazie franco zakład czyli wraz z kosztami transportu dostawcy jak i rzeźni jeśli poniosła ona koszty transportu związane z zakupem żywca. Cena ta zawiera również wszelkie dodatkowe płatności (premie, nagrody itp.) niezależnie od okresu w jakim zostały wypłacone.

** - w.ż. - waga żywa (cenę za wagę żywą wyliczono stosując średnie wskaźniki wydajności rzeźnej uzyskane Polsce w roku 2005: bydło ogółem-0,521, buhajki-0,550, buhaje-0,520, wolce-0,540, krowy -0,478, jałówki-0,530),

mpc - masa poubojowa ciepła, mps - masa poubojowa schłodzona

*** - z uwagi na ustawowy obowiązek nieidentyfikacji danych, ceny nie podano

**** - z uwagi na brak porównywalności danych w obecnym tygodniu, danych nie podano

¹ Badanie cen zakupu i sprzedaży w zakładach mięsnych prowadzone jest na reprezentatywnej próbie. Ceny zakupu rejestrowane są dla klas jakościowych EUROP wg Rozporządzenia Rady (EWG) Nr 1208/81 z dnia 28 kwietnia 1981r. ustalającego wspólnotową skalę klasyfikacji tusz dorosłego bydła (Dz.Urz.WE L 123z 1981r. oraz D.Urz.WE L 106 z 1991r.) oraz Rozporządzenia MRiRW z dnia 2 czerwca 2004r. w sprawie szczegółowego sposobu oznaczania klasy jakości handlowej tusz wołowych (Dz.U. Nr 142 z 2004r. poz.1507) dla masy poubojowej schłodzonej. Badanie cen giełdowych realizowane jest na wybranych giełdach towarowych. Średnie ceny liczone są jako średnie ważone i podawane są bez podatku VAT.

Badanie cen targowiskowych prowadzone jest na targowiskach na których dokonywany jest obrót bydłem a ceny rejestrowane są jako średnie arytmetyczne zrealizowanych transakcji.

Wykorzystanie możliwe z dokładnym podaniem źródła

Z i n t e g r o w a n y S y s t e m
R o l n i c z e j I n f o r m a c j i R y n k o w e j

Departament Rynków Rolnych

Tablica 2. Zbiorcze zestawienie danych dotyczących zakupu bydła rzeźnego wg makroregionów

Kategoria bydła	Cena zakupu				Średnia masa tuszy cieplej		Zmiana tyg. poziomu uboju [%]	Struktura zakupu	
	wg w.ż. [zł/kg]	dla mpc [zł/tonę]	dla mps [zł/tonę]	Zmiana	[kg]	Zmiana		[%]	Zmiana
	2010-05-09	2010-05-09	2010-05-09	Zmiana tyg. [%]	2010-05-09	Zmiana tyg. [%]	2010-05-09	Zmiana tyg. [w pkt.%]	
Centralny									
Bydło ogółem	4,51	8 647	8 820	-1,5	309,1	0,9	-0,8	100,0	-
buhajki	5,06	9 193	9 376	-2,8	344,1	0,6	-4,2	48,3	-1,7
buhaje	4,91	9 439	9 628	-2,1	393,5	-3,6	31,0	1,4	0,3
wolce	-	-	-	-	-	-	-	-	-
krowy	3,68	7 701	7 855	1,8	278,4	3,4	0,6	32,7	0,4
jałówki	4,48	8 449	8 618	-0,1	263,3	-0,5	5,2	17,6	1,0
Południowy									
Bydło ogółem	4,43	8 507	8 677	-1,0	304,4	-0,7	0,0	100,0	-
buhajki	5,04	9 166	9 350	-1,3	344,1	-1,0	-3,2	39,5	-1,3
buhaje	4,78	9 190	9 373	-3,2	374,3	-3,3	29,0	0,9	0,2
wolce	-	-	-	-	-	-	-	-	-
krowy	3,72	7 780	7 936	-0,1	281,4	0,1	0,2	40,5	0,1
jałówki	4,42	8 332	8 499	-0,6	267,9	-0,1	5,4	19,1	1,0
Północny									
Bydło ogółem	4,29	8 234	8 398	-2,0	307,9	0,1	-14,4	100,0	-
buhajki	4,99	9 079	9 260	-3,2	347,8	0,3	-6,5	40,4	3,4
buhaje	4,75	9 140	9 322	-6,6	384,7	3,8	-39,3	0,8	-0,3
wolce	-	-	-	-	-	-	-	-	-
krowy	3,51	7 345	7 492	-1,2	284,0	-0,7	-19,3	42,4	-2,6
jałówki	4,19	7 902	8 060	-4,2	267,5	-2,5	-16,9	16,4	-0,5

*- z uwagi na ustawowy obowiązek nieidentyfikalności danych, ceny nie podano.

** - z uwagi na brak porównywalności w obecnym tygodniu, danych nie podano

2. Sprzedaż wołowiny
Tablica 3. Średnie ceny netto i struktura sprzedaży ćwierci wołowych w ubojniach bydła na rynek wewnętrzny dla Polski oraz wg makroregionów

TOWAR	CENA [zł/tona]			Struktura sprzedaży			Wielkość sprzedaży zmiana tyg. [%]**
	2010-05-09	2010-05-02	Zmiana tyg. [%]	2010-05-09	2010-05-02	Zmiana tyg. [%]	
POLSKA							
Ćwierci od buhajków do 2 lat - OGÓLEM	10 313	10 106	2,0	100,00	100,00	--	-15,33
ćwierci przednie	8 374	8 032	4,3	0,27	0,63	-56,97	-63,56
ćwierci tylne	12 541	12 927	-3,0	0,85	2,94	-71,10	-75,53
ćwierci kompensowane	10 299	10 034	2,6	98,88	96,43	2,54	-13,18
Ćwierci od krów rzeźnych - OGÓLEM	8 093	7 981	1,4	100,00	100,00	--	-14,19
ćwierci przednie	--	--	--	0,00	0,00	#DZIEL/0!	#DZIEL/0!
ćwierci tylne	--	--	--	0,00	0,00	#DZIEL/0!	#DZIEL/0!
ćwierci kompensowane	8 093	7 981	1,4	100,00	100,00	0,00	-14,19
CENTRALNY							
Ćwierci od buhajków do 2 lat - OGÓLEM	10 533	10 141	3,9	100,00	100,00	--	43,59
ćwierci przednie	7 812	8 184	-4,5	0,60	1,60	-62,33	-45,91
ćwierci tylne	12 395	12 472	-0,6	2,14	3,44	-37,73	-10,58
ćwierci kompensowane	10 509	10 090	4,2	97,25	94,96	2,42	47,07
Ćwierci od krów rzeźnych - OGÓLEM	8 169	8 087	1,0	100,00	100,00	--	-22,03
ćwierci przednie	--	--	--	0,00	0,00	#DZIEL/0!	#DZIEL/0!
ćwierci tylne	--	--	--	0,00	0,00	#DZIEL/0!	#DZIEL/0!
ćwierci kompensowane	8 169	8 087	1,0	100,00	100,00	0,00	-22,03
PÓŁDNIOWY							
Ćwierci od buhajków do 2 lat - OGÓLEM	10 174	10 196,9	-0,2	100,00	100,00	--	-35,69
ćwierci przednie	11 106	8 030	38,3	0,11	0,30	-64,83	-77,38
ćwierci tylne	14 275	13 062	9,3	0,05	3,80	-98,67	-99,14
ćwierci kompensowane	10 170	10 090	0,8	99,84	95,90	4,12	-33,04
Ćwierci od krów rzeźnych - OGÓLEM	8 123	7 977	1,8	100,00	100,00	--	-6,82
ćwierci przednie	--	--	--	0,00	0,00	#DZIEL/0!	#DZIEL/0!
ćwierci tylne	--	--	--	0,00	0,00	#DZIEL/0!	#DZIEL/0!
ćwierci kompensowane	8 123	7 977	1,8	100,00	100,00	0,00	-6,82
PÓŁNOCNY							
Ćwierci od buhajków do 2 lat - OGÓLEM	10 198	9 825	3,8	100,00	100,00	--	-21,99
ćwierci przednie	--	7 523	--	0,00	0,50	-100,00	-100,00
ćwierci tylne	*	15 500	*	*	0,10	*	*
ćwierci kompensowane	10 191	9 831	3,7	99,86	99,40	0,46	-21,63
Ćwierci od krów rzeźnych - OGÓLEM	7 880	7 792	1,1	100,00	100,00	--	-17,08
ćwierci przednie	--	--	--	0,00	0,00	#DZIEL/0!	#DZIEL/0!
ćwierci tylne	--	--	--	0,00	0,00	#DZIEL/0!	#DZIEL/0!
ćwierci kompensowane	7 880	7 792	1,1	100,00	100,00	0,00	-17,08

* - z uwagi na ustawowy obowiązek nieidentyfikalności danych, ceny nie podano.

** - z uwagi na brak porównywalności danych w obecnym tygodniu, danych nie podano

Tablica 4. Średnie ceny netto sprzedaży elementów mięsa wołowego z przeznaczeniem na rynek wewnętrzny dla Polski oraz w makroregionach w okresie: 03.05-09.05.2010r.

Makroregion	Cena sprzedaży [zł/tonę]		Tygodniowa zmiana ceny [%]	
	rostbef z/k	udziec b/k	rostbef z/k	udziec b/k
Ogółem kraj	18128	19849	-3,0	2,4
Południowo-zachodni	18665	24351	-1,9	-0,8
Wielkopolski	17524	19947	-8,0	-4,6
Północno-zachodni	20789	27086	0,0	-3,7
Północno-wschodni	20177	18975	-4,4	3,9
Mazowiecko-lódzki	15017	17987	0,6	2,0
Kujawski	16457	24118	1,7	-1,2
Wschodni-dolny	*	*	*	*
Południowo-środkowy	18478	20986	0,2	4,2

3. Ceny bydła² na targowiskach

Tablica 5. Średnie krajowe ceny bydła uzyskane w transakcjach targowiskowych

Kategoria informacji	Tydzień**		Zmiana tygodniowa w %
	09.05.10	02.05.10	
<u>cieleta 60-100 kg</u>			
cena min. w zł/kg	8,00	6,50	23,1
cena max. w zł/kg	11,00	12,00	-8,3
cena średnia w zł/kg	9,67	9,67	0,0
szacunkowa podaż w szt	322	321	0,3
szacunkowa sprzedaż w szt	230	230	0,0
wsk. warunków atmosferycznych *	2,21	2,67	
<u>młode bydło opasowe</u>			
cena min. w zł/kg	4,50	4,00	12,5
cena max. w zł/kg	5,75	5,75	0,0
cena średnia w zł/kg	5,18	4,99	3,8
szacunkowa podaż w szt	255	283	-9,9
szacunkowa sprzedaż w szt	155	188	-17,6
wsk. warunków atmosferycznych *	2,71	2,70	
<u>krowy wybrakowane</u>			
cena min. w zł/kg	3,00	2,75	9,1
cena max. w zł/kg	3,20	3,45	-7,2
cena średnia w zł/kg	3,13	3,11	0,6
szacunkowa podaż w szt	558	527	5,9
szacunkowa sprzedaż w szt	396	349	13,5
wsk. warunków atmosferycznych *	2,50	3,00	

² - dla kategorii występujących w cyklu produkcyjnym żywca wołowego

* - wsk. war. atmosferycznych zawiera się między liczbą 1 a 3 i jest średnią arytmetyczną z zanotowanych na targowiskach w dniu badań, jednego z trzech stopni pogody: 1-zła, 2-przeciętna i 3-dobra.

Metodyka badań targowiskowych

Notowania cen bydła na targowiskach realizowane są w 13 województwach w kraju (oprócz³: lubuskiego, opolskiego i zachodnio-pomorskiego) na maksymalnie 90 reprezentatywnych targowiskach.

Pod pojęciem targowisko rozumiany jest zorganizowany rynek lokalny, którego dominującymi uczestnikami są okoliczni producenci rolni.

Prezentowane ceny są cenami średnimi arytmetycznymi obliczanymi z odnotowanej liczby zawartych transakcji, tylko dla bydła w określonym wieku i przedziale wagowym:

1. cielęta do chowu lub na rzeź o wadze 60 – 100 kg, zarówno buhajki jak i jałówki,
2. młode bydło opasowe do 1 roku o wadze 200 – 300 kg,
3. krowy wybrakowane po selekcji i starsze powyżej 6 lat

Zestawienie cen dotyczy ostatniego tygodnia, natomiast na poszczególnych targowiskach badania cen dokonywane są raz w tygodniu, raz na dwa tygodnie lub raz w miesiącu (w zwyczajowo przyjęty dzień targowy lub w jeden z kilku dni targowych).

Obroty na tych rynkach mają charakter lokalny. Ceny notowane są już nawet przy pojedynczej transakcji każdej z w/w kategorii bydła.

Notowań cen dokonują pracownicy Ośrodków Doradztwa Rolniczego

Biuletyn „*Rynek wołowiny i cielęciny*” ukazuje się w każdy czwartek o godz. 13⁰⁰.

Informacje zamieszczane w tym biuletynie przekazywane są przez współpracujące z nami podmioty na podstawie Ustawy o badaniach rynkowych z dn. 30 marca 2001r.

Wydawca:

Ministerstwo Rolnictwa i Rozwoju Wsi,

Departament Rynków Rolnych

ul. Wspólna 30, 00-930 Warszawa,

tel. (022) 623-12-54, fax (022) 623-27-06 lub 07

Internet: <http://www.minrol.gov.pl>, E-mail: biuletyn@minrol.gov.pl

Autor: Krzysztof Seredyn tel. (022) 623-12-54; E-mail: Krzysztof.Seredyn@minrol.gov.pl

³ w w/w województwach bydło w handlu targowiskowym nie występuje bądź ma charakter incydentalny