

Ministerstwo Rolnictwa i Rozwoju Wsi
 Departament Rynków Rolnych
ZINTEGROWANY SYSTEM

ROLNICZEJ INFORMACJI RYNKOWEJ

(Podstawa prawna: Ustawa o rolniczych badaniach rynkowych z dnia 30 marca 2001r.)

Rynek wołowiny i cielęciny

(wydanie skrócone)

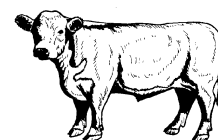

NR 2/2013

Czwartek, 17 stycznia 2012 r.

Notowania¹ w okresie: 7-13.01.2013r.

1. Ceny zakupu bydła rzeźnego w Polsce

Tablica 1. Zbiorcze zestawienie danych dotyczących zakupionego bydła rzeźnego w ubojniach w kraju

Kategoria bydła	CENA ZAKUPU*					Średnia tuszy	masa cieplej	Liczba sztuk	Struktura zakupu	
	wg w.ż.** [zł/kg]	dla mpc [zł/tonę]	dla mps [zł/tonę]	Zmiana ceny [%]		[kg]	Zmiana	Zmiana	[%]	Zmiana
	2013-01-13	2013-01-13	2013-01-13	tyg.	roczna	2013-01-13	tyg. [%]	tyg. [%]	2013-01-13	tyg. [pkt.%]
Bydło ogółem	6,43	12 676	12 929	0,7	-1,2	301,8	0,2	92,0	100,0	-
Byki do 2 lat (U+R+O)	7,31	13 559	13 831	-0,1	-4,3	332,6	0,4	93,0	44,6	0,2
Byki >2 lat (R+O)	7,28	13 609	13 881	-0,5	-4,7	375,9	-0,4	97,7	4,7	0,1
Wolce (U+R+O)	-	-	-	-	--	-	-	-	0,0	0,0
Krowy (R+O+P)	5,20	11 190	11 414	2,1	2,1	269,6	0,1	90,4	36,1	-0,3
Jałówki (U+R+O)	6,50	12 598	12 850	0,7	4,3	263,1	-0,7	91,2	14,5	-0,1

* - jest to cena netto zapłacona dostawcom bydła za dostarczony do rzeźni pełnowartościowy żywiec wołowy na bazie franco zakład czyli wraz z kosztami transportu dostawcy jak i rzeźni jeśli poniosła ona koszty transportu związane z zakupem żywca. Cena ta zawiera również wszelkie dodatkowe płatności (premie, nagrody itp.) niezależnie od okresu w jakim zostały wypłacone.

** - w.ż. - waga żywa (cenę za wagę żywą wyliczono stosując średnie wskaźniki wydajności rzeźnej uzyskane w Polsce w roku 2010: bydło ogółem - 0,507 (było 0,521); byki do 2 lat - 0,539 (było 0,550); byki > 2 lat - 0,535 (było 0,520); wolce - 0,54 (było 0,540); krowy - 0,465 (było 0,478) i jałówki - 0,516 (było 0,530),

mpc - masa poubojowa ciepła, mps - masa poubojowa schłodzona,

*** z uwagi na ustawy o obowiązkach nieidentyfikacji danych, ceny nie podano

¹ Badanie cen zakupu i cen sprzedaży w zakładach mięsnych prowadzone jest na reprezentatywnej próbie. Ceny zakupu rejestrowane są dla klas SEUROP wg rozporządzenia Rady (WE) Nr 1234/2007 z dnia 22 października 2007r. ustanawiającego wspólną organizację rynków rolnych oraz przepisy szczegółowe dotyczące niektórych produktów rolnych („rozporządzenie o jednolitej wspólnej organizacji rynku”) (Dz.U. L 299 z 16.11.2007, str. 1, z późn. zm.) i wg rozporządzenia Komisji (WE) nr 1249/2008 z dnia 10 grudnia 2008 r. r. ustanawiającego szczegółowe zasady wdrożenia wspólnotowych skal klasyfikacji tusz wołowych, wieprzowych i baranich oraz raportowania ich cen (Dz. U. Nr L 337 z 16.12.2008, str. 3 z późn. zm.) oraz rozporządzenia Ministra Rolnictwa i Rozwoju Wsi z dnia 4 lutego 2009 r. w sprawie szczegółowego sposobu oznaczania klasy jakości handlowej tusz wołowych (Dz.U. z dn. 19.02.2009r. Nr 28, poz. 180). Ceny zakupu rejestrowane są dla masy poubojowej schłodzonej.

Badanie cen targowiskowych prowadzone jest na targowiskach na których dokonywany jest obrót bydłem a ceny rejestrowane są jako średnie arytmetyczne zrealizowanych transakcji.

Wykorzystanie możliwe z dokładnym podaniem źródła

**Z i n t e g r o w a n y S y s t e m
 R o l n i c z e j I n f o r m a c j i R y n k o w e j**

Tablica 2. Zbiorcze zestawienie danych dotyczących zakupu bydła rzeźnego wg makroregionów

Kategoria bydła	Cena zakupu				Średnia masa tuszy cieplej		Zmiana tyg. poziomu uboju [%]	Struktura zakupu	
	wg w.ż. [zł/kg]	dla mpc [zł/tonę]	dla mps [zł/tonę]	Zmiana tyg. [%]	[kg]	Zmiana tyg. [%]		[%]	Zmiana tyg. [w pkt. %]
	2013-01-13	2013-01-13	2013-01-13	Zmiana tyg. [%]	2013-01-13	Zmiana tyg. [%]	2013-01-13	Zmiana tyg. [w pkt. %]	
Centralny									
Bydło ogółem	6,46	12 750	13 005	0,4	300,5	-0,3	65,8	100,0	-
byki do 2 lat	7,33	13 596	13 868	0,0	332,9	0,2	58,8	43,4	-1,9
byki > 2 lat	7,32	13 684	13 958	-0,5	377,0	-0,5	97,6	5,5	0,9
wolce	-	-	-	-	-	-	-	-	-
krowy	5,25	11 291	11 517	2,6	266,4	-0,5	80,2	35,8	2,9
jałówki	6,55	12 689	12 943	0,3	261,3	-1,4	48,2	15,3	-1,8
Południowy									
Bydło ogółem	6,48	12 784	13 040	1,3	306,1	0,9	122,2	100,0	-
byki do 2 lat	7,32	13 578	13 849	-0,1	333,1	1,0	136,4	50,0	3,0
byki > 2 lat	7,24	13 536	13 807	-0,7	372,1	0,8	82,8	4,0	-0,9
wolce	-	-	-	-	-	-	-	-	-
krowy	5,22	11 232	11 457	1,4	273,6	-0,1	91,9	32,8	-5,2
jałówki	6,54	12 677	12 931	2,8	265,1	1,7	189,1	13,2	3,1
Północny									
Bydło ogółem	6,03	11 899	12 137	2,2	291,4	0,8	151,4	100,0	-
byki do 2 lat	7,12	13 204	13 468	0,5	327,2	-2,0	185,4	30,6	3,6
byki > 2 lat	7,16	13 382	13 650	0,4	382,8	-7,0	190,5	3,8	0,5
wolce	-	-	-	-	-	-	-	-	-
krowy	5,00	10 755	10 970	2,7	270,6	2,7	129,1	49,9	-4,9
jałówki	6,16	11 947	12 186	0,5	265,6	-3,5	163,2	15,7	0,7

*- z uwagi na ustawowy obowiązek nieidentyfikalności danych, ceny nie podano.

** - z uwagi na brak porównywalności w obecnym tygodniu, danych nie podano

2. Sprzedaż wołowiny
Tablica 3. Średnie ceny netto i struktura sprzedaży ćwierci wołowych w ubojniach bydła na rynek wewnętrzny dla Polski oraz wg makroregionów

TOWAR	CENA [zł/tona]			Struktura sprzedaży			Wielkość sprzedaży
	2013-01-13	2013-01-06	[%]	2013-01-13	2013-01-06	Zmiana tygodniowa [%]	zmiana tyg. [%]
POLSKA							
Ćwierci od byków do 2 lat - OGÓLEM	13 679	13 669	0,1	100,00	100,00	--	96,73
ćwierci przednie	12 564	12 348	1,7	1,31	2,11	-37,98	22,01
ćwierci tylne	16 516	17 068	-3,2	2,63	2,07	26,94	149,73
ćwierci kompensowane	13 616	13 624	-0,1	96,06	95,82	0,25	97,23
Ćwierci od krów rzeźnych - OGÓLEM	11 154	10 932	2,0	100,00	100,00	--	140,07
ćwierci przednie	--	--	--	0,00	0,00		
ćwierci tylne	--	--	--	0,00	0,00		
ćwierci kompensowane	11 154	10 932	2,0	100,00	100,00	0,00	140,07
CENTRALNY							
Ćwierci od byków do 2 lat - OGÓLEM	13 535	13 643	-0,8	100,00	100,00	--	250,28
ćwierci przednie	12 959	12 820	1,1	1,84	4,63	-60,25	39,23
ćwierci tylne	14 779	*	*	1,65	*	*	*
ćwierci kompensowane	13 525	13 611	-0,6	96,51	93,25	3,50	262,53
Ćwierci od krów rzeźnych - OGÓLEM	11 161	10 968	1,8	100,00	100,00	--	371,76
ćwierci przednie	--	--	--	0,00	0,00		
ćwierci tylne	--	--	--	0,00	0,00		
ćwierci kompensowane	11 161	10 968	1,8	100,00	100,00	0,00	371,76
POŁUDNIOWY							
Ćwierci od byków do 2 lat - OGÓLEM	13 870	13 734,5	1,0	100,00	100,00	--	48,35
ćwierci przednie	11 837	11 729	0,9	1,10	1,64	-33,00	-0,61
ćwierci tylne	*	*	*	*	*	*	*
ćwierci kompensowane	13 735	13 671	0,5	94,42	95,61	-1,24	46,51
Ćwierci od krów rzeźnych - OGÓLEM	11 090	10 938	1,4	100,00	100,00	--	98,48
ćwierci przednie	--	--	--	0,00	0,00		
ćwierci tylne	--	--	--	0,00	0,00		
ćwierci kompensowane	11 090	10 938	1,4	100,00	100,00	0,00	98,48
PÓŁNOCNY							
Ćwierci od byków do 2 lat - OGÓLEM	13 563	13 507	0,4	100,00	100,00	--	28,28
ćwierci przednie	--	--	--	0,00	0,00		
ćwierci tylne	--	--	--	0,00	0,00		
ćwierci kompensowane	13 563	13 507	0,4	100,00	100,00	0,00	28,28
Ćwierci od krów rzeźnych - OGÓLEM	11 245	10 901	3,2	100,00	100,00	--	21,23
ćwierci przednie	--	--	--	0,00	0,00		
ćwierci tylne	--	--	--	0,00	0,00		
ćwierci kompensowane	11 245	10 901	3,2	100,00	100,00	0,00	21,23

* - z uwagi na ustawowy obowiązek nieidentyfikacji danych, ceny nie podano.

** - z uwagi na brak porównywalności danych w obecnym tygodniu, danych nie podano

Tablica 4. Średnie ceny netto sprzedaży elementów mięsa wołowego z przeznaczeniem na rynek wewnętrzny dla Polski oraz w makroregionach w okresie: 7-13.01.2013r.

Makroregion	Cena sprzedaży [zł/tonę]		Tygodniowa zmiana ceny [%]	
	rostbef z/k	udziec b/k	rostbef z/k	udziec b/k
Ogółem kraj	24937	21806	-4,3	-5,0
Południowo-zachodni	26191	25276	0,4	-10,8
Wielkopolski	*	22451	*	-2,3
Północno-zachodni	23794	31291	-1,3	6,8
Północno-wschodni	29996	30064	-10,0	10,5
Mazowiecko-łódzki	21146	21597	-12,6	-0,5
Kujawski	27074	32706	3,1	1,2
Wschodni-dolny	26652	23002	-2,0	-2,3
Południowo-środkowy	20669	19065	-2,6	-1,1

* - z uwagi na ustawowy wymóg nieidentyfikalności danych, ceny nie podano

3. Ceny bydła² na targowiskach

Tablica 5. Średnie krajowe ceny bydła uzyskane w transakcjach targowiskowych

Kategoria informacji	Tydzień**		Zmiana tygodniowa w %
	13.01.13	06.01.13	
<u>cielęta 60-100 kg</u>			
cena min. w zł/kg	9,50	10,50	-9,5
cena max. w zł/kg	15,00	15,00	0,0
cena średnia w zł/kg	11,77	12,41	-5,2
szacunkowa podaż w szt.	280	207	35,3
szacunkowa sprzedaż w szt.	208	147	41,5
wsk. warunków atmosferycznych *	2,08	2,11	
<u>młode bydło opasowe</u>			
cena min. w zł/kg	4,70	4,70	0,0
cena max. w zł/kg	7,80	8,00	-2,5
cena średnia w zł/kg	6,91	7,06	-2,1
szacunkowa podaż w szt.	197	175	12,6
szacunkowa sprzedaż w szt.	102	92	10,9
wsk. warunków atmosferycznych *	2,17	2,33	
<u>krowy wybrakowane</u>			
cena min. w zł/kg	3,50	3,50	0,0
cena max. w zł/kg	5,00	5,00	0,0
cena średnia w zł/kg	4,28	4,15	3,1
szacunkowa podaż w szt.	415	292	42,1
szacunkowa sprzedaż w szt.	215	148	45,3
wsk. warunków atmosferycznych *	2,33	2,50	

² - dla kategorii występujących w cyklu produkcyjnym żywca wołowego

* - *wsk. war. atmosferycznych zawiera się między liczbą 1 a 3 i jest średnią arytmetyczną z zanotowanych na targowiskach w dniu badań, jednego z trzech stopni pogody: 1-zła, 2-przebiegła i 3-dobra.*

Metodyka badań targowiskowych

Notowania cen bydła na targowiskach realizowane są w 13 województwach w kraju (oprócz³: lubuskiego, opolskiego i zachodnio-pomorskiego) na maksymalnie 90 reprezentatywnych targowiskach.

Pod pojęciem targowisko rozumiany jest zorganizowany rynek lokalny, którego dominującymi uczestnikami są okoliczni producenci rolni.

Prezentowane ceny są cenami średnimi arytmetycznymi obliczanymi z odnotowanej liczby zawartych transakcji, tylko dla bydła w określonym wieku i przedziale wagowym:

1. cieleta do chowu lub na rzeź o wadze 60 – 100 kg, zarówno buhajki jak i jałówki,
2. młode bydło opasowe do 1 roku o wadze 200 – 300 kg,
3. krowy wybrakowane po selekcji i starsze powyżej 6 lat

Zestawienie cen dotyczy ostatniego tygodnia, natomiast na poszczególnych targowiskach badania cen dokonywane są raz w tygodniu, raz na dwa tygodnie lub raz w miesiącu (w zwyczajowo przyjęty dzień targowy lub w jeden z kilku dni targowych).

Obroty na tych rynkach mają charakter lokalny. Ceny notowane są już nawet przy pojedynczej transakcji każdej z w/w kategorii bydła.

Notowań cen dokonują pracownicy Ośrodków Doradztwa Rolniczego

Biuletyn „*Rynek wołowiny i cielęciny*” ukazuje się w każdy czwartek o godz. 13⁰⁰.

Informacje zamieszczane w tym biuletynie przekazywane są przez współpracujące z nami podmioty na podstawie Ustawy o badaniach rynkowych z dn. 30 marca 2001r.

Wydawca:

Ministerstwo Rolnictwa i Rozwoju Wsi,

Departament Rynków Rolnych

ul. Wspólna 30, 00-930 Warszawa,

tel. (022) 623-12-54, fax (022) 623-27-06 lub 07

Internet: <http://www.minrol.gov.pl>, E-mail: biuletyn@minrol.gov.pl

Autor: Krzysztof Seredyn tel. (022) 623-12-54; E-mail: Krzysztof.Seredyn@minrol.gov.pl

³ w w/w województwach bydło w handlu targowiskowym nie występuje bądź ma charakter incydentalny