

## RYNEK MIĘSA DROBIOWEGO

Nr 12/2014  
27 marca 2014 r.

NOTOWANIA Z OKRESU:17-23.03.2014r.

Badanie cen skupu i sprzedaży prowadzone jest na reprezentatywnej próbie, natomiast cen giełdowych na wybranych giełdach towarowych. Średnie ceny netto liczone są jako średnia ważona.

### Średnie ceny skupu w zakładach drobiarskich

Z uwagi na zbyt małą ilość podmiotów przesyłających dane nie prezentujemy cen towarów we wszystkich regionach (nieidentyfikowalność danych rynkowych).

Ceny skupu drobiu rzeźnego za okres: 2014-03-17 - 2014-03-23

TOWAR	POLSKA		MAKROREGIONY*							
			PÓŁNOCNY		CENTRALNY		POŁUD-WSCHOD		ZACHODNI	
	cena w zł/tonę	Zmiana ceny [%]	cena w zł/tonę	Zmiana ceny [%]	cena w zł/tonę	Zmiana ceny [%]	cena w zł/tonę	Zmiana ceny [%]	cena w zł/tonę	Zmiana ceny [%]
kurczęta typu brojler	3 704,2	-0,1	3 782,7	-0,2	3 686,0	0,2	3 778,2	-1,0	3 664,7	-0,2
indyory	5 679,8	0,3	5 645,0	0,3					5 800,0	0,0
indyczki	5 443,2	0,0	5 344,3	0,0	5 550,9	0,3				
kaczki typu brojler	5 302,0	2,0								
gęsi typu brojler										
gęsi tuczone										
kury nieśne ze stad reprodukcyjnych										
kury nieśne ze stad towarowych										
kury mięsne ze stad reprodukcyjnych,	3 008,6	-3,9								
kury mięsne ze stad towarowych.										

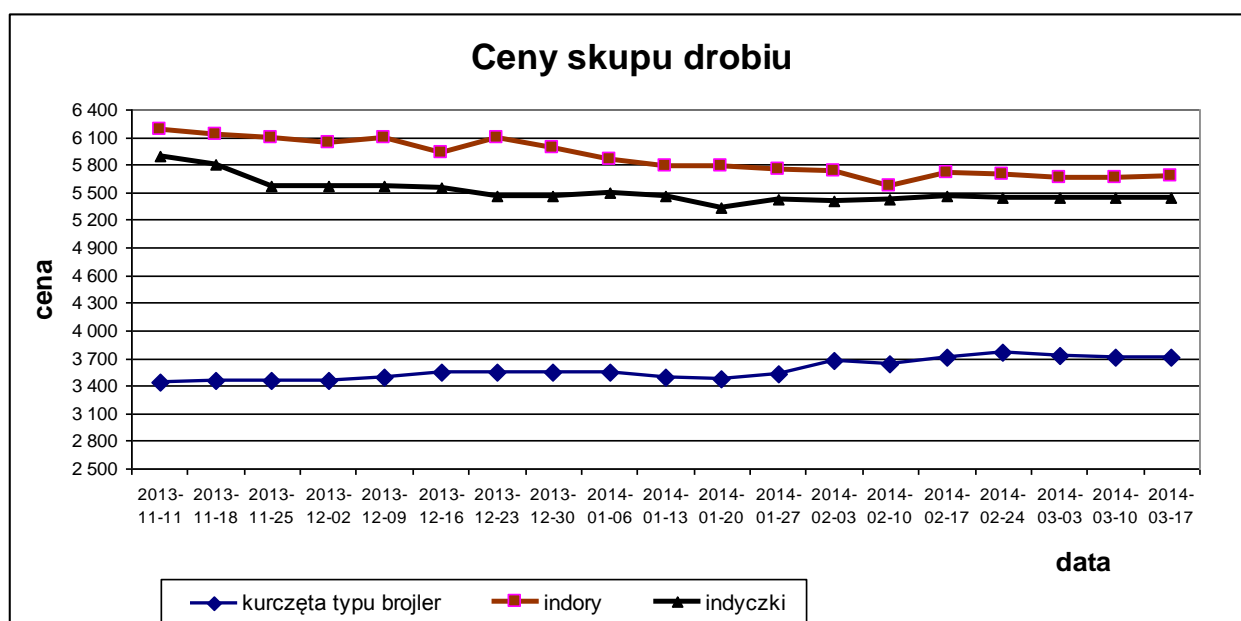

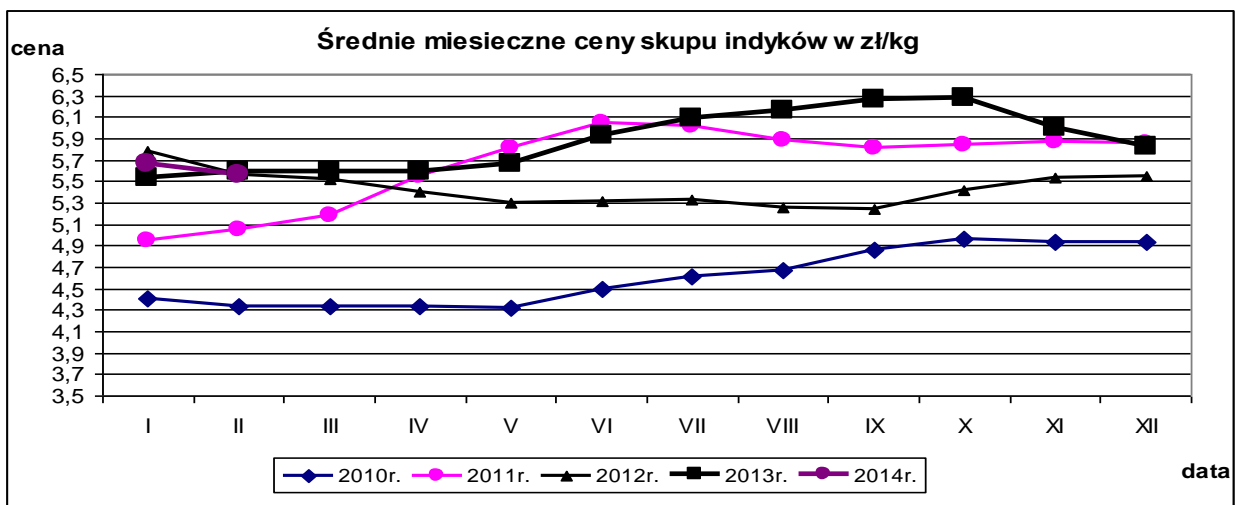
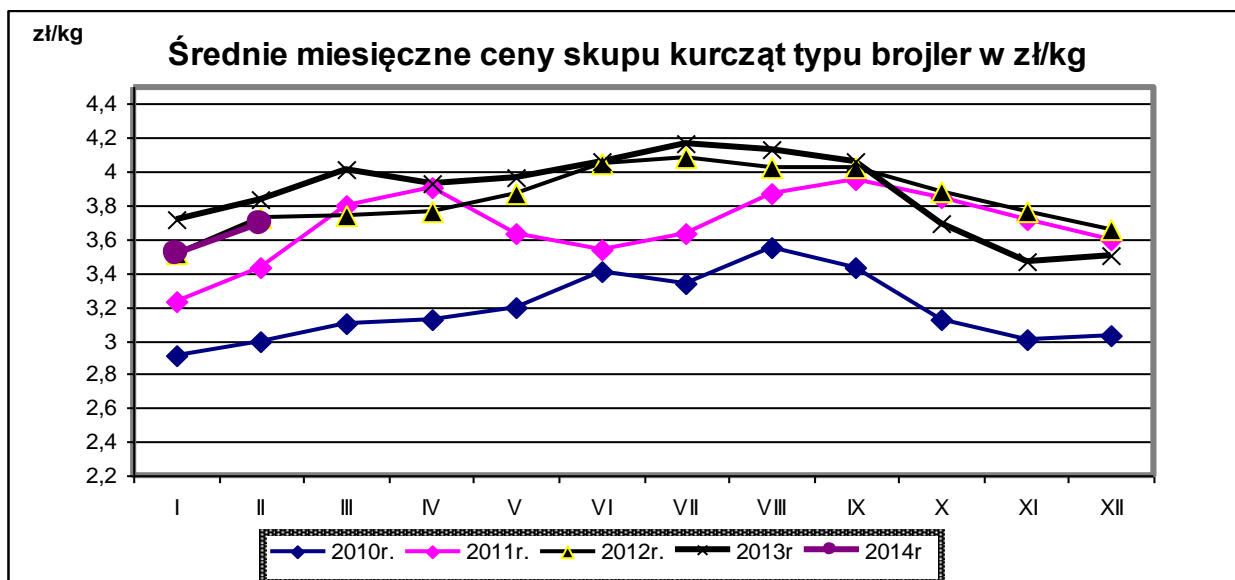

Porównanie aktualnych cen skupu i sprzedaży drobiu (17-23.03.2014r) z cenami w analogicznym okresie roku 2013 i ubiegłym tygodniem.

Towar	CENA [zł/kg]					OBROTY	
	23.03.2014	16.03.2014	24.03.2013	Zmiana tygodniowa	Zmiana roczna	Zmiana tygodniowa	Zmiana roczna
<b>Średnie ceny skupu drobiu rzeźnego</b>							
Kurczęta typu brojler	3,70	3,71	4,02	-0,1%	-7,9%	↓	↓
Indory	5,68	5,66	5,69	0,3%	-0,2%	↓	↓
Indyczki	5,44	5,45	5,46	0,0%	-0,3%	↑	↑
Kaczki typu brojler	5,30	5,20	5,46	2,0%	-2,9%	↑	↑
Tuszki kurcząt patroszonych 65%	5,79	5,76	6,18	0,5%	-6,3%	↑	↑
Ćwiartki z kurczaka	4,20	4,27	4,92	-1,6%	-14,6%	↑	↑
Filety z piersi kurczaka	13,94	13,97	13,62	-0,2%	2,3%	↓	↓
Filety z piersi indyka	15,70	15,51	14,25	1,3%	10,2%	↓	↓
Skrzydła z indyka	6,00	6,07	6,00	-1,1%	0,0%	↓	↓
Udźce z indyka	10,86	10,79	9,96	0,6%	9,0%	↓	↓
Podudzia z indyka	5,87	5,92	5,80	-1,0%	1,1%	↓	↓

(na rynek UE- w tym kraj)

## Średnie miesięczne ceny skupu kurcząt i indyków ( typ brojler, w zł/kg)

Miesiące/ Regiony	KURCZĘTA				
	POLSKA	Północny	Centralny	Poł-wsch	Zachodni
I 2014	3,52	3,62	3,47	3,57	3,54
II 2014	3,70	3,79	3,69	3,77	3,63
	INDYKI				
	POLSKA	Północny	Centralny	Poł-wsch	Zachodni
I 2014	5,67	5,65	5,58	5,75	5,80
II 2014	5,57	5,57	5,51	5,51	5,77

## Średnie ceny sprzedaży netto w zakładach drobiarskich (na rynek UE- w tym kraj)

Ceny sprzedaży mięsa drobiowego za okres:17-23.03.2014r

TOWAR	POLSKA		MAKROREGIONY*							
			PÓLNOCNY		CENTRALNY		POŁUD-WSHOD		ZACHODNI	
	cena w zł/tonę	Zmiana ceny [%]	cena w zł/tonę	Zmiana ceny [%]	cena w zł/tonę	Zmiana ceny [%]	cena w zł/tonę	Zmiana ceny [%]	cena w zł/tonę	Zmiana ceny [%]
tuszki kurcząt patroszonych 65% bez szyj	6 239	-2,4	7 042	-1,5	6 313	-5,1			6 099	-1,3
tuszki kurcząt patroszonych 65% z szyjami	5 769	0,6	5 782	0,3	5 681	0,6	5 851	-1,6	6 058	1,5
tuszki indyków patroszonych 73%	8 600	0,8	10 025	2,6	8 272	-0,2			8 815	0,9
ćwiartki z kurczaka	4 200	-1,6	4 160	-1,3	4 157	-1,6	3 904	-5,5	4 387	-0,1
skrzydła z kurczaka	5 255	0,3	5 429	-1,6	4 747	1,6	4 758	5,6	5 986	1,6
filety z piersi kurczaka	13 937	-0,2	13 787	0,4	13 676	-0,2	13 539	1,4	14 424	-0,3
nogi z kurczaka	6 411	4,2	6 884	10,6	6 576	3,1	8 241	-2,8	6 126	3,8
podudzia z kurczaka	6 911	2,3	6 980	2,9	6 904	2,4	7 154	0,6	6 847	1,9
uda z kurczaka	5 788	-7,6	6 286	1,6	5 783	-7,7	6 891	0,4	6 288	0,2
filety z piersi indyka	15 700	1,3	15 510	0,5	15 997	4,9	14 798	1,0	15 880	0,5
skrzydła z indyka	5 999	-1,1	5 899	-1,4	6 046	-0,9	6 018	-1,0	6 173	-0,7
udźce z indyka	10 856	0,6	10 835	2,9	10 404	-0,9	9 956	-0,1	11 399	-2,6
podudzia z indyka	5 865	-1,0	5 869	-2,0	7 225	0,6	5 723	0,2	5 810	0,0
wątroby z kurczaka	3 737	-4,2	3 481	-2,7	3 547	-3,0	5 064	-2,2	3 752	-8,3
wątroby z indyka	5 377	-2,4	4 938	-6,6	5 289	-1,0			5 979	2,9

**Ceny sprzedaży mięsa drobiowego (LUZEM) za okres: 17-23.03.2014r**

TOWAR	POLSKA		MAKROREGIONY*							
			PÓŁNOCNY		CENTRALNY		POŁUD-WSHOD		ZACHODNI	
	cena w zł/tonę	Zmiana ceny [%]	cena w zł/tonę	Zmiana ceny [%]	cena w zł/tonę	Zmiana ceny [%]	cena w zł/tonę	Zmiana ceny [%]	cena w zł/tonę	Zmiana ceny [%]
tuszki kurcząt patroszonych 65% bez szj	6 238,9	-2,4	7 042,4	-1,5	6 313,4	-5,1			6 099,5	-1,3
tuszki kurcząt patroszonych 65% z szyjami	5 710,6	1,2	5 772,8	0,5	5 649,3	0,7	5 706,9	1,3	5 983,2	2,3
tuszki indyków patroszonych 73%	8 600,4	0,8	10 025,2	2,6	8 272,4	-0,2			8 815,1	0,9
ćwiartki z kurczaka	4 088,7	-0,8	3 893,4	-0,6	3 994,7	-1,6	3 891,4	-5,4	4 312,4	1,1
skrzydła z kurczaka	5 186,4	0,4	5 399,4	-1,8	4 465,8	1,3	4 745,6	6,3	5 973,0	1,7
filety z piersi kurczaka	13 758,5	0,5	13 631,1	-0,5	13 268,5	2,4	13 500,4	1,7	14 365,3	0,0
nogi z kurczaka	6 178,5	3,8	6 883,6	10,6	6 360,8	4,2	6 430,0	-0,8	6 005,4	3,1
podudzia z kurczaka	6 304,9	3,0	6 091,6	0,4	6 466,6	4,3	6 632,6	1,5	6 083,9	2,1
uda z kurczaka	5 777,0	1,3	5 874,7	0,6	5 777,5	1,3	6 106,8	2,1	5 354,6	-3,2
filety z piersi indyka	15 532,5	1,7	15 603,1	1,5	15 189,6	7,0	14 798,0	1,0	15 727,6	-0,4
skrzydła z indyka	5 997,0	-1,1	5 908,2	-1,4	5 979,9	-1,0	6 017,6	-1,0	6 155,7	-0,7
udźce z indyka	10 891,7	0,9	10 893,6	3,3	10 398,9	-0,6	9 956,0	-0,1	11 399,9	-2,6
podudzia z indyka	5 809,4	-0,3	5 789,0	-0,6	6 988,4	0,4	5 723,3	0,2	5 802,5	0,0
wątroby z kurczaka	3 563,6	-5,1	3 404,7	-3,1	3 321,5	-3,2	5 228,1	-2,1	3 517,5	-11,5
wątroby z indyka	5 220,3	-2,2	4 784,5	-4,6	5 068,4	-0,7			5 853,9	2,1

**Ceny sprzedaży mięsa drobiowego (KONFEKCYJONOWANE) za okres:17-23.03.2014**

TOWAR	POLSKA		MAKROREGIONY*							
			PÓŁNOCNY		CENTRALNY		POŁUD-WSHOD		ZACHODNI	
	cena w zł/tonę	Zmiana ceny [%]	cena w zł/tonę	Zmiana ceny [%]	cena w zł/tonę	Zmiana ceny [%]	cena w zł/tonę	Zmiana ceny [%]	cena w zł/tonę	Zmiana ceny [%]
tuszki kurcząt patroszonych 65% bez szj										
tuszki kurcząt patroszonych 65% z szyjami	6 728,7	-2,2	6 366,9	1,6	6 591,2	-0,1	7 026,6	-5,5	6 622,0	1,2
tuszki indyków patroszonych 73%										
ćwiartki z kurczaka	5 492,4	2,1	5 872,5	1,6	5 487,2	1,1	4 849,7	0,3	5 357,7	3,0
skrzydła z kurczaka	5 975,4	-1,3	5 946,4	0,9	6 142,7	-0,8	4 987,7	-0,9	6 218,9	-0,6
filety z piersi kurczaka	14 312,1	-0,8	14 029,5	1,5	14 261,2	-1,0	14 275,8	-0,5	14 594,4	-0,7
nogi z kurczaka	7 720,6	-2,5			7 526,0	1,0	11 333,4	-0,2	6 947,4	-3,8
podudzia z kurczaka	7 288,4	0,4	7 441,6	0,0	7 211,2	1,1	8 486,2	-2,3	7 227,2	-0,5
uda z kurczaka	6 707,4	0,0	6 533,3	-0,1	6 764,4	0,8	8 707,4	-3,4	6 685,3	-0,6
filety z piersi indyka	16 059,5	-0,5	15 330,0	-1,5					16 153,0	
skrzydła z indyka	6 016,5	-2,1	5 857,8	-1,1					7 165,3	
udźce z indyka	10 143,8	-3,5	10 102,7	-0,3					11 301,1	
podudzia z indyka	7 277,7	1,1	7 184,0	0,7					7 151,2	
wątroby z kurczaka	5 053,6	1,0	4 812,6	-2,5	5 295,0	1,0	3 210,4	-0,5	5 022,9	3,1
wątroby z indyka	6 365,8	-5,0	5 683,7	-11,0					6 635,9	

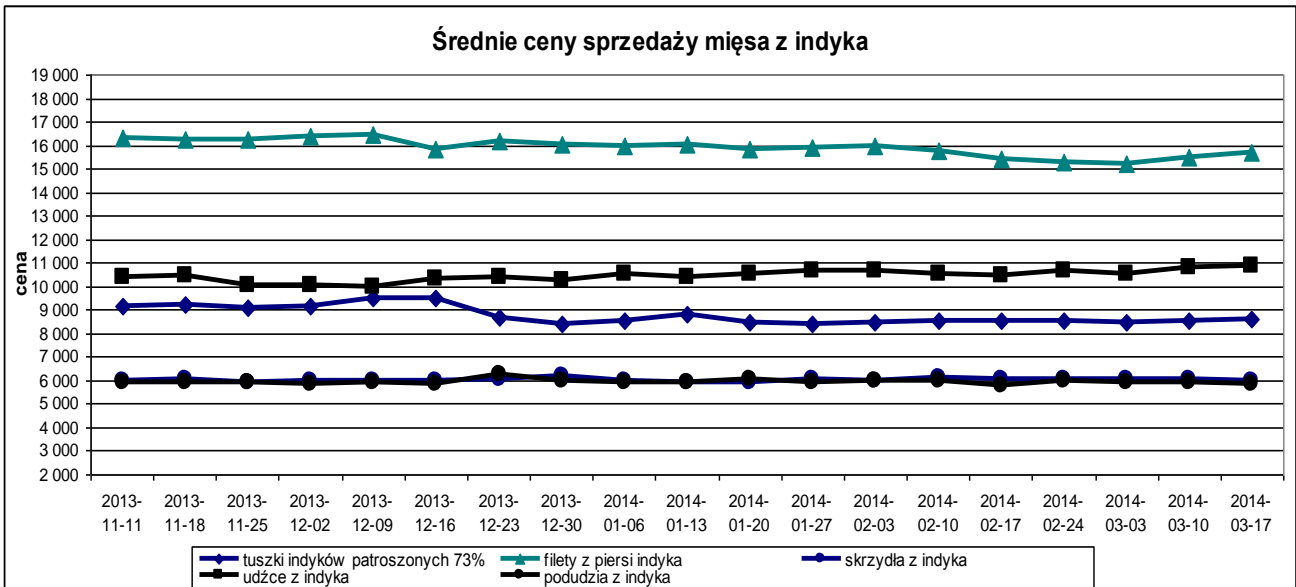
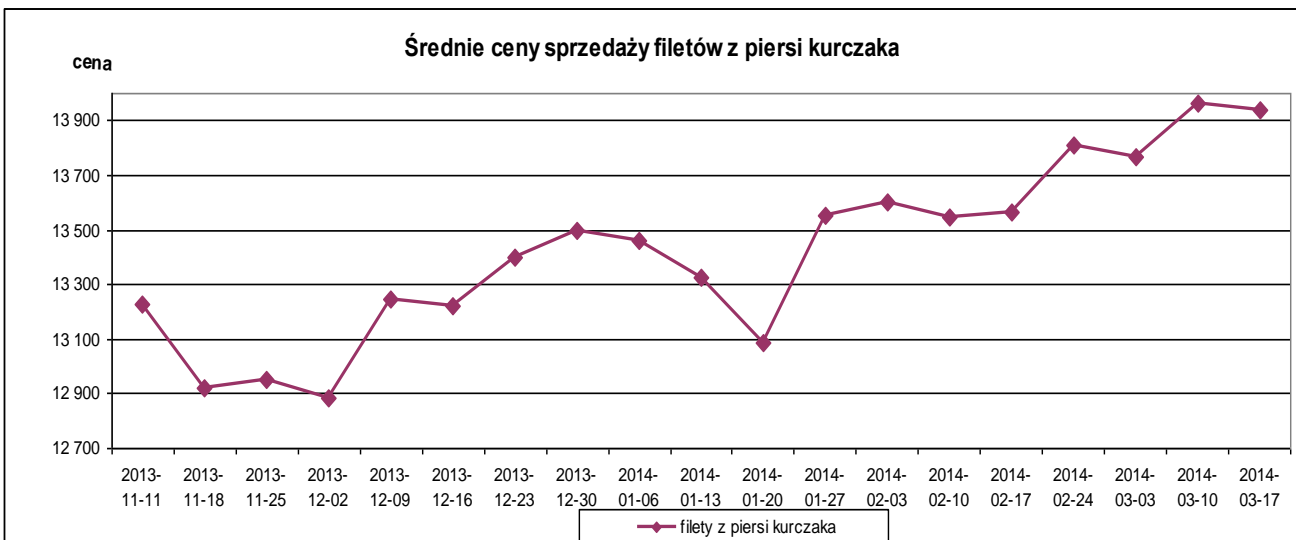
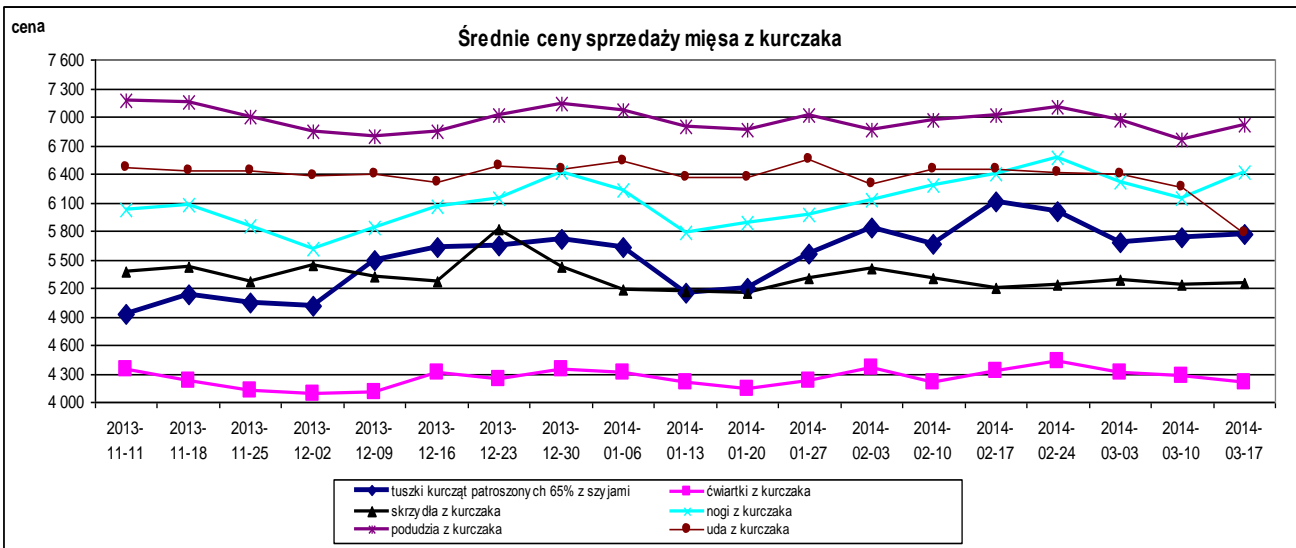

### Średnie ceny sprzedaży tuszki z kurczaka 65% w zł/kg

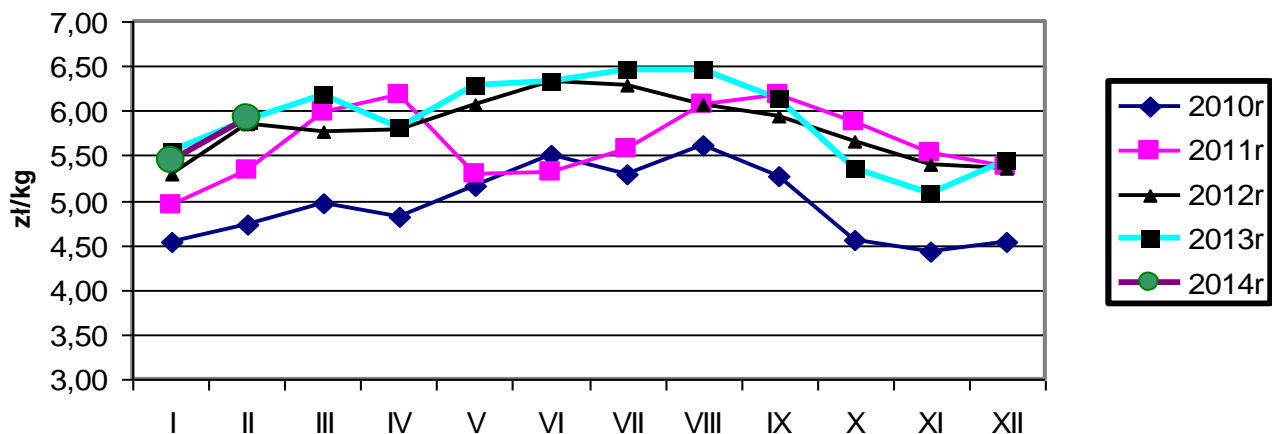

### Ceny sprzedaży filetów z piersi kurczaka w zł/kg

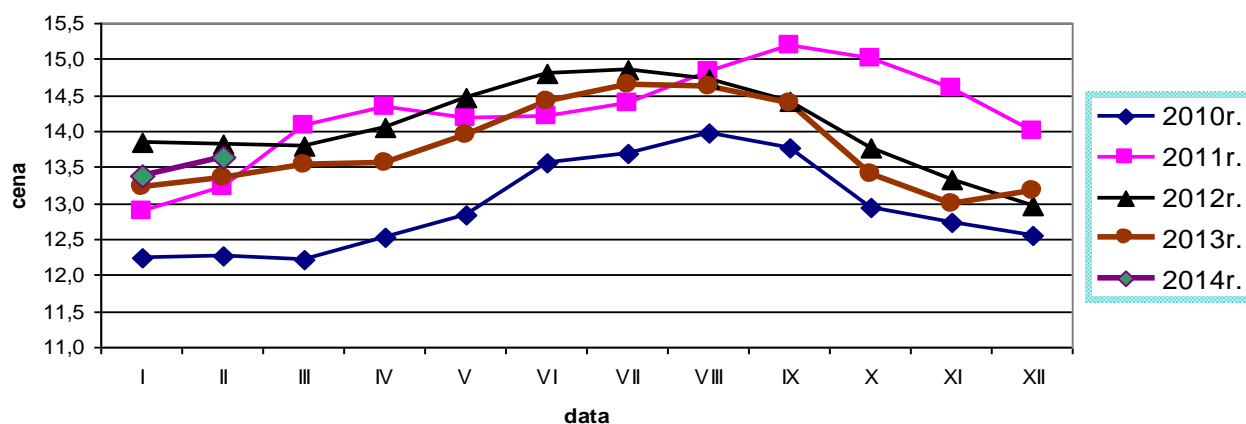

### Ceny sprzedaży tuszki z indyka w zł/kg

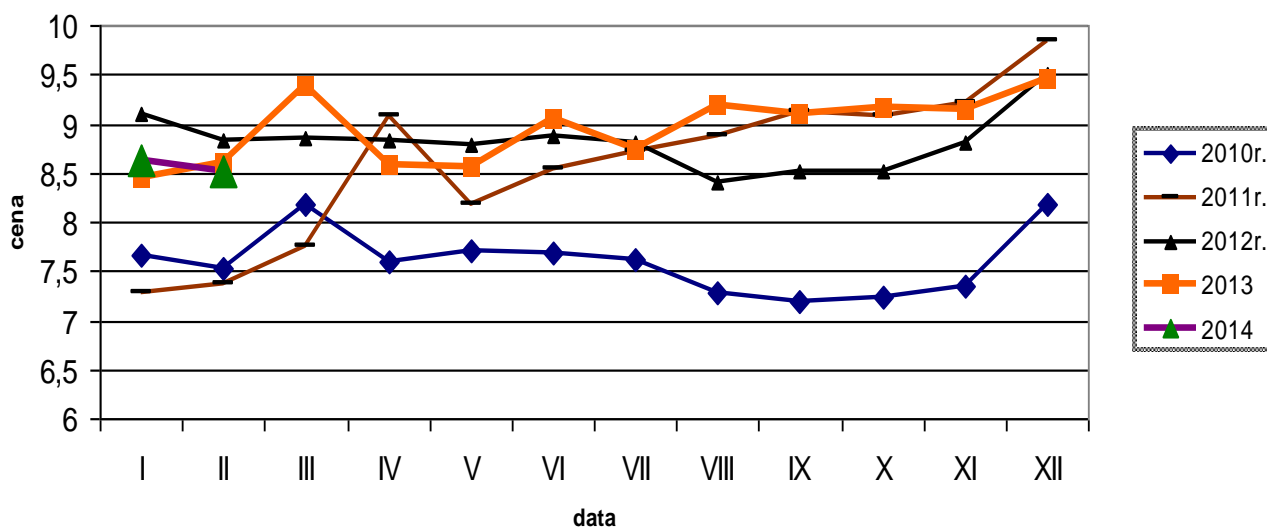

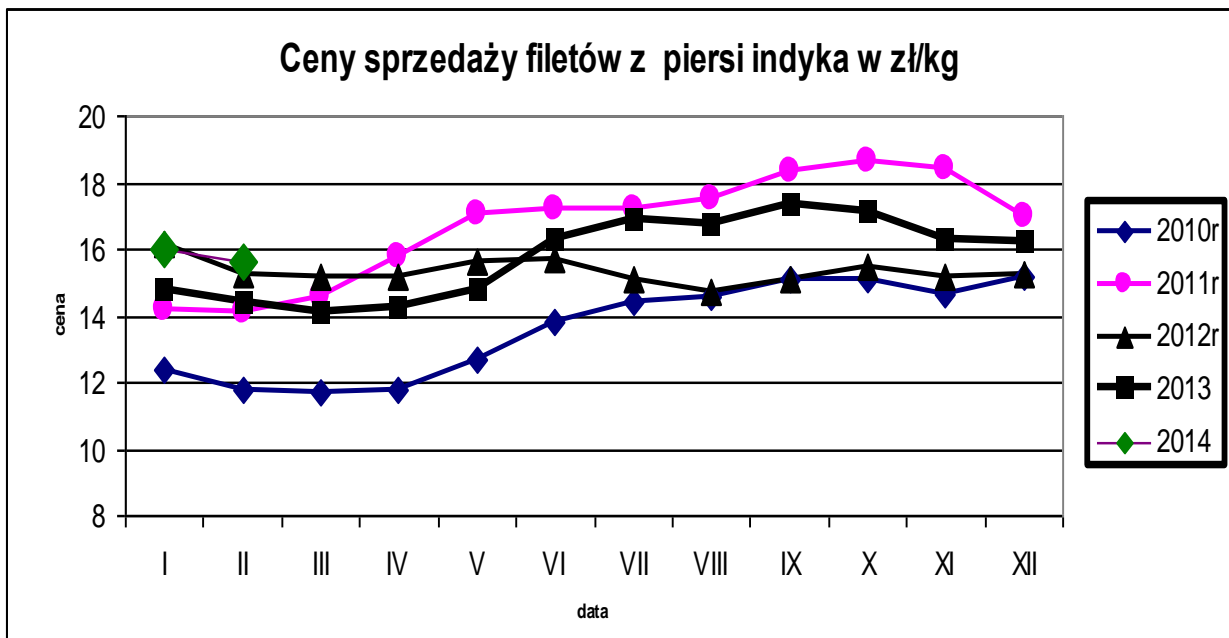

**Średnie miesięczne ceny sprzedaży kurczaków i indyków (w zł/kg)**

**KURCZAKI**

Miesiące/ Regiony	POLSKA	Północny	Centralny	Poł-wsch	Zachodni
I 2014	5,45	5,62	5,38	5,55	5,76
II 2014	5,92	5,99	5,88	6,07	5,96

**INDYKI**

	POLSKA	Północny	Centralny	Poł-wsch	Zachodni
I 2014	8,64	n	n	n	n
II 2014	8,51	n	n	n	n

Tygodniowe ceny tuszki z kurczaka 65% w krajach UE ( za 100kg)

		BELGIA	BULGARIA	CZECHY	DANIA	NIEMCY	ESTONIA	GRECJA	HISZPANIA	FRANCJA	CHORWACJA	IRLANDIA	WŁOCHY	CYPR	LITWA	LOTWA	WĘGRY	MALTA	HOLANDIA	AUSTRIA	POLSKA	PORTUGALIA	RUMUNIA	SLOWENIA	SŁOWACJA	FINLANDIA	SZWECJA	ANGLIA	EU_27		
tydzień notowań	Week N°	EUR	EUR	EUR	EUR	EUR	EUR	EUR	EUR	EUR	EUR	EUR	EUR	EUR	EUR	EUR	EUR	EUR	EUR	EUR	EUR	EUR	EUR	EUR	EUR	EUR	EUR	EUR	EUR	EURO	tygodniowe zmiany cen
2013-07-01	27	192,00	150,37	194,20	249,34	264,00		208,83	178,32	235,00	206,37	180,00	255,00	257,62	184,09	154,07	167,47	221,25	203,00	198,95	153,59	180,00	176,60	206,16	184,33	270,56	233,32	155,65	198,82	- 0,7%	
2013-07-08	28	195,00	150,96	194,33	250,18	264,00		207,17	183,83	235,00	206,86	180,00	255,00	258,52	183,08	156,86	167,07	221,25	203,00	197,37	153,52	187,00	175,21	214,32	196,56	270,53	234,38	154,64	199,68	+ 0,4%	
2013-07-15	29	195,00	162,61	194,14	263,36	264,00		206,58	190,31	235,00	206,35	180,00	255,00	258,36	184,60	157,92	171,37	221,25	203,00	198,20	157,58	200,00	176,50	209,36	198,92	269,92	240,48	154,52	201,73	+ 1,0%	
2013-07-22	30	191,00	165,35	193,48	279,59	264,00		207,08	192,98	235,00	206,39	180,00	255,00	258,49	183,73	158,58	170,73	221,25	203,00	198,10	150,17	200,00	177,38	200,27	190,84	269,71	254,31	154,03	201,18	- 0,3%	
2013-07-29	31	180,00	153,59	194,10	259,69	264,00		206,92	197,15	235,00	201,54	180,00	255,00	258,49	178,01	156,61	166,61	221,25	203,00	201,16	140,83	197,00	175,65	209,22	195,56	269,54	244,34	152,70	199,16	- 1,0%	
2013-08-05	32	180,00	148,96	193,48	276,12	265,00		206,33	196,07	235,00	200,46	180,00	255,00	258,11	181,49	157,84	166,40	221,25	203,00	200,47	147,36	197,00	174,84	206,94	196,56	270,16	254,74	154,58	200,50	+ 0,7%	
2013-08-12	33	180,00	147,58	194,56	262,52	265,00		206,33	196,07	235,00	203,02	180,00	255,00	258,11	184,16	159,09	168,11	221,25	203,00	201,31	164,43	197,00	174,70	206,64	205,31	270,72	238,77	152,94	202,22	+ 0,9%	
2013-08-19	34	180,00	164,08	194,67	270,84	265,00		207,50	196,09	235,00	201,83	180,00	255,00	259,17	175,15	157,48	167,51	221,25	203,00	198,61	153,92	193,00	174,31	208,49	198,10	271,35	249,48	152,97	201,06	- 0,6%	
2013-08-26	35	180,00	168,12	195,17	263,03	265,00		206,17	192,64	235,00	202,11	180,00	257,50	258,80	179,29	155,56	165,90	221,25	203,00	199,08	145,85	180,00	173,02	207,62	186,10	270,52	241,64	152,23	199,08	- 1,0%	
2013-09-02	36	178,00	162,82	195,50	268,81	266,00		204,67	187,61	235,00	200,52	180,00	255,00	258,80	176,04	154,47	169,28	221,25	203,00	200,84	145,51	177,00	172,52	211,53	204,06	270,75	248,20	155,43	198,91	- 0,1%	
2013-09-09	37	177,00	164,61	194,48	261,99	266,00		204,67	187,59	235,00	202,73	180,00	257,50	258,80	182,14	154,00	167,35	221,25	203,00	199,52	150,43	170,00	170,48	212,07	198,43	271,13	248,93	154,40	199,19	+ 0,1%	
2013-09-16	38	175,00	152,73	194,27	256,53	266,00		204,25	187,59	235,00	198,64	180,00	240,00	258,80	181,89	154,19	169,71	221,25	203,00	198,32	147,77	170,00	170,00	208,64	204,14	269,52	227,75	155,00	196,83	- 1,2%	
2013-09-23	39	169,00	164,24	193,96	263,36	266,00		204,08	184,03	235,00	195,93	180,00	242,50	258,80	175,95	154,08	168,76	221,25	203,00	196,77	135,52	170,00	169,67	205,48	198,37	272,15	256,09	153,19	194,99	- 0,9%	
2013-09-30	40	158,00	166,36	196,28	260,36	266,00		204,08	182,99	235,00	200,92	180,00	232,50	258,80	176,27	152,15	166,10	221,50	203,00	198,00	127,59	160,00	170,26	209,44	188,40	272,91	272,03	155,02	192,60	- 1,2%	
2013-10-07	41	158,00	168,45	195,95	266,91	266,00		203,67	183,10	235,00	191,86	180,00	232,50	259,55	175,15	151,76	168,58	221,25	203,00	196,25	127,16	157,00	169,87	209,13	196,91	273,53	255,91	153,50	192,25	- 0,2%	
2013-10-14	42	158,00	169,24	195,04	255,13	266,00		204,50	182,12	235,00	194,45	180,00	232,50	259,55	175,22	151,85	170,37	221,25	201,00	198,19	131,27	157,00	170,03	206,69	197,52	273,82	261,65	153,31	192,43	+ 0,1%	
2013-10-21	43	160,00	162,68	194,21	244,80	266,00		204,50	180,34	235,00	187,78	180,00	230,00	259,55	182,77	153,08	172,26	221,25	200,00	199,25	128,38	147,00	169,87	202,10	198,11	272,60	230,35	152,98	190,57	- 1,0%	
2013-10-28	44	160,00	170,63	194,68	261,17	266,00		203,92	181,36	225,00	189,32	180,00	230,00	258,70	176,92	155,74	169,48	221,25	200,00	196,90	123,76	147,00	157,91	202,05	207,14	272,82	256,20	153,04	189,48	- 0,6%	
2013-11-04	45	165,00	148,84	190,78	265,46	266,00		203,42	174,02	225,00	189,72	180,00	230,00	258,80	177,42	145,73	168,52	222,50	200,00	195,93	120,70	143,00	157,95	204,23	190,54	272,38	246,70	156,75	188,38	- 0,6%	
2013-11-11	46	166,00	163,22	185,11	256,08	266,00		203,42	170,03	225,00	188,17	180,00	232,50	258,70	177,88	146,67	168,74	222,50	197,00	194,59	118,19	153,00	156,30	207,58	186,04	271,33	224,70	156,22	187,36	- 0,5%	
2013-11-18	47	169,00	163,22	184,26	260,63	266,00		202,00	173,04	225,00	184,36	180,00	215,00	258,70	178,36	148,16	167,69	222,50	197,00	193,99	123,54	157,00	155,99	209,15	184,96	272,36	211,01	155,99	186,79	- 0,3%	
2013-11-25	48	171,00	164,09	184,25	256,61	266,00		201,83	170,14	225,00	188,73	180,00	237,50	258,70	175,73	149,71	169,19	222,50	195,00	194,45	121,27	157,00	155,35	199,89	182,27	272,53	251,32	157,64	188,77	+ 1,1%	
2013-12-02	49	175,00	154,15	183,59	253,50	266,00		202,33	168,63	225,00	186,40	180,00	237,50	258,70	177,97	146,76	167,64	225,00	195,00	195,71	120,43	153,00	154,83	209,90	194,83	270,09	251,79	157,60	188,47	- 0,2%	
2013-12-09	50	175,00	157,19	182,96	262,45	266,00		203,83	165,38	225,00	187,61	180,00	237,50	258,70	177,59	146,33	165,89	225,00	200,00	197,48	131,60	150,00	154,89	198,10	197,36	268,97	237,39	154,48	189,41	+ 0,5%	
2013-12-16	51	175,00	158,98	183,30	204,82	266,00		202,67	165,48	225,00	191,22	180,00	242,50	258,70	177,30	146,02	166,42	225,00	200,00	197,33	131,74	153,00	154,55	179,03	191,62	269,72	237,67	154,43	188,99	- 0,2%	
2013-12-23	52	175,00	161,40	181,88	254,81	266,00		203,83	176,06	225,00	189,79	180,00	242,50	258,70	177,44	150,81	163,42	225,00	200,00	194,55	137,09	150,00	154,40	190,27	201,20	269,18	238,23	155,46	191,76	+ 1,5%	
2013-12-30	1	175,00	135,97	182,67	266,52	266,00		203,83	178,95	225,00	187,32	180,00	242,50	257,08	184,86	149,26	168,40	222,50	200,00	192,25	137,60	152,00	159,89	214,51	190,30	272,06	255,50	156,15	192,80	+ 0,5%	
2014-01-06	2	175,00	141,18	182,54	254,41	266,00		201,17	178,28	225,00	191,24	180,00	242,50	257,08	179,78	149,04	169,47	222,50	201,00	195,31	135,22	157,00	158,42	205,28	184,20	267,49	237,92	157,70	192,33	- 0,2%	
2014-01-13	3	175,00	146,85	182,38	266,15	266,00		202,75	177,30	225,00	197,33	180,00	242,50	257,08	135,63	143,66	166,53	222,50	201,00	194,54	124,36	167,00	157,80	208,15	190,49	267,34	240,12	155,93	190,94	- 0,7%	
2014-01-20	4	175,00	134,13	182,62	252,61	266,00		199,75	177,52	225,00	189,96	180,00	242,50	257,08	175,77	142,70	166,58	222,50	201,00	193,35	125,08	172,00	157,66	202,13	187,03	267,53	232,78	155,39	190,68	- 0,1%	
2014-01-27	5	175,00	163,83	182,23	255,16	266,00		200,08	178,28	225,00	188,90	180,00	237,50	257,29	179,53	148,09	171,02	221,25	201,00	193,00	132,33	172,00	158,22	194,61	178,52	265,37	235,46	156,76	191,77	+ 0,6%	
2014-02-03	6	177,00	145,58	182,56	247,92	266,00		200,42	179,07	225,00	190,84	180,00	232,50	257,29	176,46	147,25	163,05	221,25	206,00	194,17	139,60	168,00	161,56	204,03	185,42	267,92	252,64	155,83	192,58	+ 0,4%	
2014-02-10	7	178,00	148,83	183,21	258,10	266,00		199,75	181,39	225,00	191,94	180,00	232,50	259,13	184,04	144,91	165,33	221,25	206,00	194,07	136,51	168,00	162,17	209,91	194,76	263,03	248,49	156,44	192,83	+ 0,1%	
2014-02-17	8	178,00	150,34	183,76	254,48	266,00		198,75	187,47	225,00	190,24	180,00	220,00	259,13	179,65	147,39	162,78	221,25	206,00	194,09	146,82	165,00	160,93	200,91	188,98	266,31	233,11	157,10	193,31	+ 0,3%	
2014-02-24	9	178,00	137,84	183,71	240,14	266,00	164,22	199,42	191,13	225,00	187,99	180,00	220,00	259,13	176,77	146,59	160,31	221,25	206,00	195,78	144,70	157,00	163,64	206,61	182,70	264,78	245,0				



### Miesięczne ceny tuszek z kurcząt (65%) w UE ( za 100kg)

MN/100 KG		lut-13	mar-13	kwi-13	maj-13	cze-13	lip-13	sie-13	wrz-13	paź-13	lis-13	gru-13	sty-14	lut-14	change -1 year
												no price communicated			
BELGIA	EUR	188,54	188,00	188,00	186,65	190,57	191,97	180,00	174,37	158,71	166,87	174,87	175,00	177,54	-5,8%
BUŁGARIA	EUR	164,05	159,03	162,33	168,13	152,34	156,96	156,37	161,51	167,20	160,78	156,71	143,68	147,50	-10,1%
	BGN	320,85	311,03	317,48	328,83	297,95	306,99	305,82	315,88	327,02	314,45	306,50	281,01	288,49	-10,1%
CZECHY	EUR	197,52	196,37	194,80	194,97	196,24	194,04	194,40	194,63	195,25	187,02	182,96	182,49	183,21	-7,2%
	CZK	5031,2	5036,9	5030,9	5044,0	5054,9	5034,2	5020,2	5017,1	5011,3	5020,2	5024,2	5014,2	5029,5	0,0%
DANIA	EUR	243,38	256,87	267,04	253,00	255,83	260,53	267,20	262,61	257,25	259,95	245,76	258,73	253,64	4,2%
	DKK	1815,5	1915,2	1990,8	1885,8	1907,8	1943,0	1992,7	1958,5	1918,8	1938,9	1833,4	1930,4	1892,7	4,3%
NIEMCY	EUR	256,00	256,68	258,77	259,00	262,27	264,00	264,87	265,97	266,00	266,00	266,00	266,00	266,00	3,9%
ESTONIA	EUR														
GRECJA	EUR	209,27	208,96	208,66	208,89	208,98	207,37	206,64	204,46	204,16	202,82	203,16	201,46	199,63	-4,6%
HISZPANIA	EUR	189,95	179,57	178,55	177,12	183,08	187,40	195,55	186,78	182,01	172,82	169,58	178,00	183,85	-3,2%
FRANCJA	EUR	230,00	230,00	230,00	230,81	235,00	235,00	235,00	235,00	233,26	225,00	225,00	225,00	225,00	-2,2%
CHORWACJA	EUR							201,81	199,82	192,95	187,87	188,66	191,32	190,32	
	HRK							1520,55	1517,83	1469,97	1433,70	1440,03	1460,48	1457,11	
IRLANDIA	EUR	180,00	180,00	180,00	180,00	180,00	180,00	180,00	180,00	180,00	180,00	180,00	180,00	180,00	0,0%
WŁOCHY	EUR	209,82	217,66	231,83	247,74	260,58	255,00	255,48	248,50	231,61	228,58	240,08	241,69	227,50	8,4%
CYPR	EUR	257,43	258,49	258,46	257,44	257,62	258,27	258,53	258,80	259,30	258,70	258,60	257,11	258,54	0,4%
LITWA	EUR	179,33	179,48	181,93	181,68	178,17	183,31	179,79	178,92	177,33	177,36	177,98	169,68	179,43	0,1%
	LVL	125,49	125,86	127,47	127,19	125,05	128,75	126,34	125,71	124,62	124,64	116,68	0,00		
ŁOTWA	EUR	156,97	160,17	154,91	153,14	155,66	156,83	157,44	154,16	152,67	148,31	147,67	146,27	146,64	-6,6%
	LTL	541,98	553,04	534,88	528,76	537,47	541,52	543,61	532,29	527,14	512,09	509,86	505,06	506,33	-6,6%
WĘGRY	EUR	166,80	164,41	165,09	168,14	168,30	168,91	166,97	168,59	169,45	168,61	166,12	168,23	163,63	-1,9%
	HUF	48856,67	49705,11	49353,39	49294,35	49702,01	49804,71	49988,61	50552,13	50003,62	50139,49	49870,82	50752,48	50744,75	3,9%
MALTA	EUR	226,70	227,50	223,75	223,75	223,75	221,25	221,25	221,26	221,30	222,38	224,76	222,30	221,25	-2,4%
HOLANDIA	EUR	200,00	200,00	202,60	201,81	204,40	203,00	203,00	203,00	201,48	197,60	198,71	200,84	205,57	2,8%
AUSTRIA	EUR	197,33	196,90	197,49	199,41	200,38	198,45	200,06	198,84	197,79	194,97	195,95	193,83	194,33	-1,5%
POLSKA	EUR	139,52	147,97	140,82	150,27	148,12	152,47	151,56	144,27	128,01	121,20	130,40	130,39	141,02	1,1%
	PLN	582,00	615,21	582,80	627,27	634,44	652,32	640,76	611,70	536,65	507,58	544,61	544,66	589,29	1,3%
PORTUGALIA	EUR	163,64	156,16	149,80	176,26	176,27	192,26	192,81	171,63	154,03	151,80	151,71	164,26	165,57	1,2%
RUMUNIA	EUR	184,35	182,14	182,40	181,88	174,83	176,35	174,44	170,73	168,44	156,58	155,03	158,31	161,69	-12,3%
	RON	808,25	799,94	799,27	788,48	782,30	780,65	773,65	761,80	748,87	696,00	691,68	715,16	726,61	-10,1%
SLOWENIA	EUR	211,94	209,91	202,82	212,29	209,53	207,69	207,65	209,37	206,14	205,07	195,81	204,98	204,51	-3,5%
SŁOWACJA	EUR	204,84	205,35	209,59	203,50	204,17	192,94	196,73	200,32	196,99	188,19	195,42	186,33	187,67	-8,4%
FINLANDIA	EUR	267,77	269,06	269,19	269,21	269,24	270,12	270,54	270,94	273,17	272,20	269,75	267,86	265,55	-0,8%
SZWECJA	EUR	250,31	258,82	258,48	254,09	246,03	240,98	246,07	246,02	254,59	235,11	242,51	239,69	244,14	-2,5%
	SEK	2132,75	2163,45	2180,50	2177,26	2133,80	2087,55	2141,35	2135,57	2225,71	2085,33	2171,48	2119,52	2165,36	1,5%
ANGLIA	EUR	143,96	150,22	151,84	154,39	156,46	154,52	153,15	154,45	153,57	156,26	155,61	156,38	156,53	8,7%
	GBP	123,86	129,19	129,08	130,92	133,37	133,13	131,64	130,16	130,02	131,05	130,24	129,46	129,12	4,3%
EU	EUR	192,14	193,23	194,22	197,31	200,10	200,24	200,57	197,37	191,62	187,96	189,83	191,63	192,53	0,2%

Wykorzystanie możliwe wyłącznie z podaniem źródła

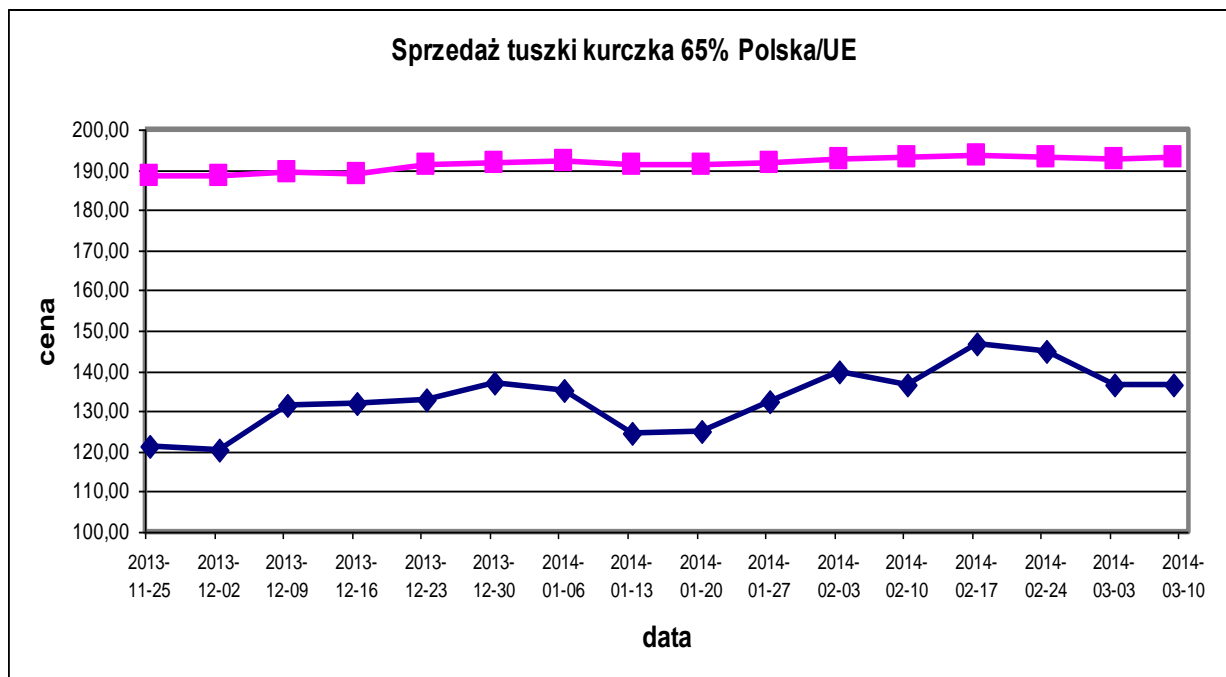

## HANDEL ZAGRANICZNY

**Polski eksport, import mięsa drobiowego i podrobów (0207) i drobiu żywego (0105) za I 2014r**  
(dane wstępne w trakcie weryfikacji-mogą być obarczone błędami)

### Mięso drobiowe - kod CN 0207

#### WAŻNIEJSZE KRAJE

<b>EKSPORT</b>							
<b>I 2013r</b>				<b>I 2014r</b>			
Kraj	Wartość [tys. EUR]	Wartość [tys. PLN]	Wolumen [tony]	Kraj	Wartość [tys. EUR]	Wartość [tys. PLN]	Wolumen [tony]
<b>OGÓLEM</b>	<b>83 220</b>	<b>338 954</b>	<b>45 841</b>	<b>OGÓLEM</b>	<b>95 522</b>	<b>399 282</b>	<b>50 825</b>
Niemcy	16 771	68 307	6 622	Niemcy	20 491	85 651	8 176
Wielka Brytania	10 625	43 274	3 831	Wielka Brytania	11 541	48 243	4 248
Francja	8 087	32 937	3 528	Francja	9 018	37 695	3 783
Niderlandy	8 048	32 780	4 575	Niderlandy	8 345	34 880	4 720
Republika Czeska	7 729	31 479	4 567	Republika Czeska	8 316	34 761	4 659
Słowacja	4 543	18 502	3 175	Słowacja	4 531	18 941	2 950
Hongkong	2 844	11 582	2 216	Benin	4 050	16 931	3 239
Litwa	2 819	11 480	2 108	Hongkong	3 238	13 535	2 639
Bułgaria	2 734	11 135	2 583	Bułgaria	3 060	12 789	2 815
Węgry	2 320	9 450	1 302	Belgia	2 561	10 705	1 016
Dania	1 822	7 422	1 299	Irlandia	2 161	9 033	629
Belgia	1 542	6 281	513	Hiszpania	2 084	8 712	878
Hiszpania	1 511	6 154	592	Litwa	1 988	8 308	1 495
Łotwa	1 409	5 739	686	Austria	1 847	7 722	959
Benin	1 325	5 398	953	Dania	1 820	7 608	1 075
Austria	1 168	4 757	703	Węgry	1 817	7 594	1 033

dane wstępne

## Mięso drobiowe - kod CN 0207

### WAŻNIEJSZE KRAJE

IMPORT							
I 2013r				I 2014r			
Kraj	Wartość [tys. EUR]	Wartość [tys. PLN]	Wolumen [tony]	Kraj	Wartość [tys. EUR]	Wartość [tys. PLN]	Wolumen [tony]
<b>OGÓLEM</b>	<b>3 784</b>	<b>15 413</b>	<b>3 891</b>	<b>OGÓLEM</b>	<b>4 329</b>	<b>18 094</b>	<b>4 130</b>
Niemcy	1 080	4 399	1 372	Wielka Brytania	1 103	4 609	654
Włochy	700	2 850	637	Węgry	854	3 571	1 561
Wielka Brytania	621	2 530	715	Niemcy	815	3 408	818
Węgry	609	2 480	649	Włochy	490	2 048	497
Brazylia	203	826	53	Niderlandy	281	1 173	127
Francja	171	696	57	Francja	191	800	89
Niderlandy	160	651	195	Dania	160	669	112
Republika Czeska	57	232	45	Irlandia	145	604	53
Irlandia	54	220	64	Rumunia	95	398	40
Chiny	30	124	6	Belgia	48	199	55
Litwa	23	92	17	Finlandia	41	171	36
Finlandia	19	78	19	Słowacja	32	133	14
Łotwa	18	73	17	Republika Czeska	24	100	29
Belgia	17	70	22	Litwa	21	89	16
Estonia	12	48	22	Łotwa	18	77	19
Tajlandia	4	15	0	Hiszpania	6	24	11

dane wstępne

## drób żywy - kod CN 0105

### WAŻNIEJSZE KRAJE

EKSPORT							
I 2013r				I 2014r			
Kraj	Wartość [tys. EUR]	Wartość [tys. PLN]	Wolumen [tony]	Kraj	Wartość [tys. EUR]	Wartość [tys. PLN]	Wolumen [tony]
<b>OGÓLEM</b>	<b>4 445</b>	<b>18 103</b>	<b>1 390</b>	<b>OGÓLEM</b>	<b>4 494</b>	<b>18 785</b>	<b>1 776</b>
Niemcy	1 555	6 332	986	Niemcy	2 298	9 605	1 552
Ukraina	1 438	5 859	169	Ukraina	1 194	4 990	155
Białoruś	897	3 652	97	Rosja	482	2 015	14
Litwa	319	1 298	129	Białoruś	356	1 487	37
Rosja	236	963	8	Litwa	143	598	17

dane wstępne

## drób żywy - kod CN 0105

### WAŻNIEJSZE KRAJE

IMPORT							
I 2013r				I 2014r			
Kraj	Wartość [tys. EUR]	Wartość [tys. PLN]	Wolumen [tony]	Kraj	Wartość [tys. EUR]	Wartość [tys. PLN]	Wolumen [tony]
<b>OGÓLEM</b>	<b>7 900</b>	<b>32 177</b>	<b>5 259</b>	<b>OGÓLEM</b>	<b>11 631</b>	<b>48 616</b>	<b>8 901</b>
Niemcy	2 002	8 153	1 040	Republika Czeska	2 626	10 978	2 088
Niderlandy	1 603	6 529	920	Słowacja	2 395	10 011	3 204
Republika Czeska	1 507	6 138	1 122	Niemcy	2 314	9 672	1 270
Słowacja	1 445	5 887	1 761	Niderlandy	1 918	8 019	1 298
Francja	560	2 280	28	Austria	586	2 451	223
Włochy	229	934	9	Dania	481	2 009	33
Dania	204	833	23	Francja	424	1 774	21
Litwa	157	641	126	Węgry	318	1 329	463
Węgry	110	447	176	Wielka Brytania	276	1 153	2
Austria	48	195	2	Litwa	168	700	279

dane wstępne

\* - Dane wstępne

Źródło: Ministerstwo Finansów

wykonała: M. Czezczo

Biuletyn „*Rynek mięsa drobiowego*” ukazuje się w każdy czwartek o godz. 13<sup>00</sup>.

**Wydawca:**

Ministerstwo Rolnictwa i Rozwoju Wsi, Departament Rynków Rolnych

ul. Wspólna 30

00-930 Warszawa

tel. (022) 623-16-06

fax (022) 623-27-06

Internet: [strona ZSRiR](#)

**Autor:**

Małgorzata Czeczko, tel. (022) 623-16-06; E-mail: [Małgorzata.Czeczko@minrol.gov.pl](mailto:Malgorzata.Czeczko@minrol.gov.pl)

**Warunki otrzymywania biuletynu:**

Biuletyn udostępniany jest wszystkim zainteresowanym bezpłatnie.